

Samþykkt á fundi byggingarnefndar 29.4.1992
 BYGGINGAUFULLTRÉDDIN Í HAFNARFIRDI
 S. Þórunn

GRUNNMYND II.HÆÐAR M 1:100

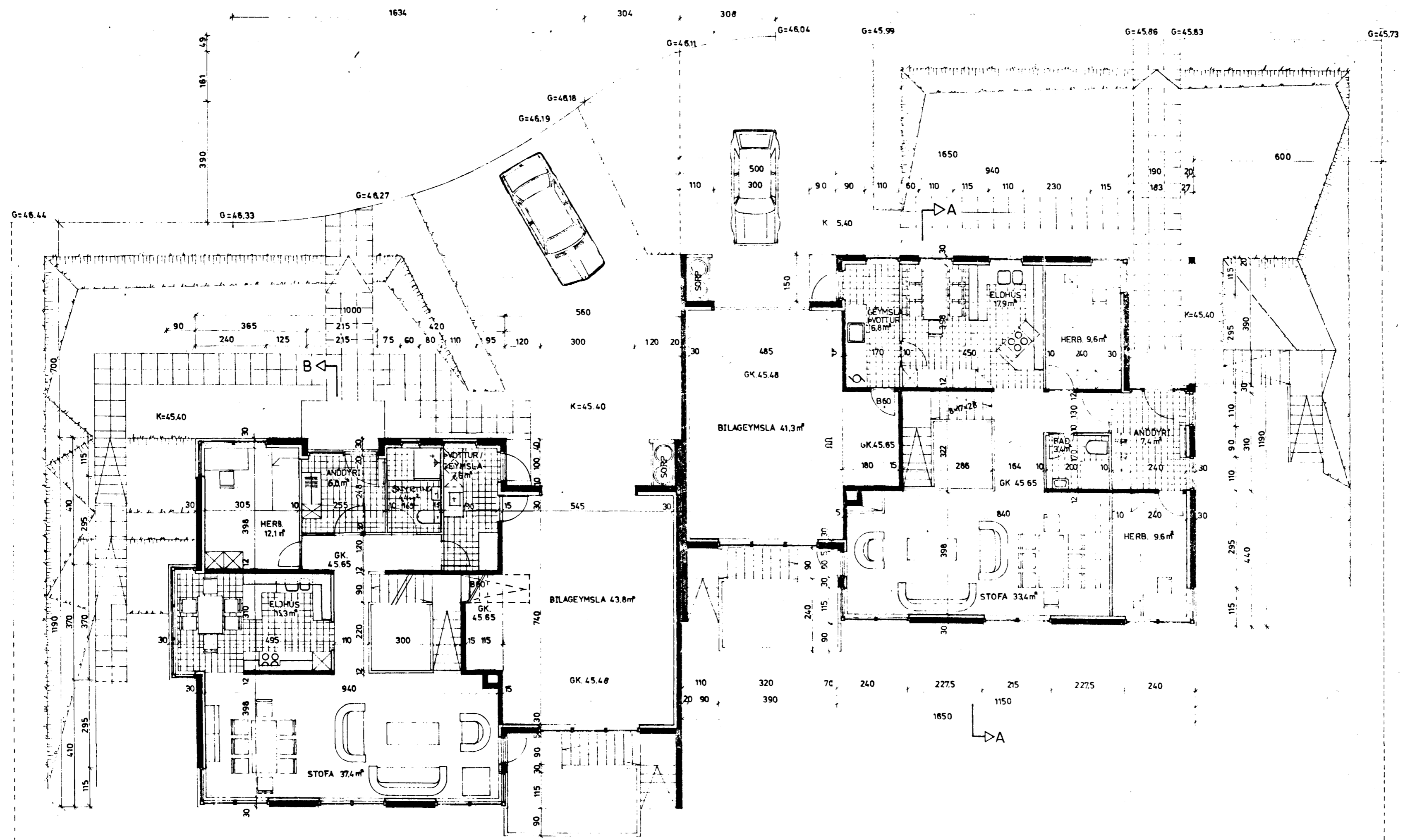

BREYTING: Í AGÚST 1991
 A) EINU HERBERGI BÆTT VIÐ Í RISI
 B) GLUGGA Á GESTASALERNI LINDARBERGI 6 BREYTT
 C) SKORSTEINI BÆTT VIÐ LINDARBERG 6
 BREYTING Í APRÍL 1992:
 ANDDYRI, SNYRTING, ÞVOTTUR,
 VIÐBÓTARHERBERGI Í RISI. L-6

LINDARBERG 6 OG 8, HAFNARFIRDI
 GRUNNMYND II.HÆÐAR
 DAGS: MARS 1990 MK: 1:100 BLAD 2 AF 4
 Kristinn Baldursson Ástúni 12. KÖP E.T.F.I. KNT.100454-4599