

BYGGINGARLÝSING:
UNDIRTÖÐUR OG BOTNPLATA ERU STADSTEYPTAR Á ÞJAPPADRI
HRAUNVILLINGU. ÚTVEGGIR STADSTEYPTIR 20 SM. EINANGRUN 10 SM.
MÓRHÚÐ 2 SM. BOTNPLATA STADSTEYPT.
ÞAK: HEILIKLETT MED 1X6" BORDVID, ÞAKPAPPI OG ÞAKSTÁL,
ÞAKEINANGRUN 20 SM. STEINULL.
LOFTAKLÆDNING: 16 MM. SPÓNARPLÖTUR, MÁLADAR.
B-30 og F-30 = ELDVARNARHURDIR OG VEGGIR.
L.R. = LOFTRESTITING.
KÓLNUNARTÖLUR EINSTAKRA BYGGINGAHLUTA SKULU VERA Í SAMRÉMI
VIÐ ÍST. 66.

STÆRDIR:

LINDARBERG NR. 72.	
FLATARMÁL 1. HÉÐAR ER	112.60 M ² BR.
ÞAR AF BÍLGEYMSLA OG GEYMSLA	37.63 M ² BR.
FLATARMÁL 2. HÉÐAR ER	114.28 M ² BR.
BRÚTTÓRUMMÁL HUSSINS ER	705.60 M ³ BR.
LINDARBERG NR. 74	
FLATARMÁL 1. HÉÐAR ER	117.70 M ² BR.
ÞAR AF BÍLGEYMSLA OG GEYMSLA	47.25 M ² BR.
FLATARMÁL 2. HÉÐAR ER	118.80 M ² BR.
BRÚTTÓRUMMÁL HUSSINS ER	748.40 M ³ BR.

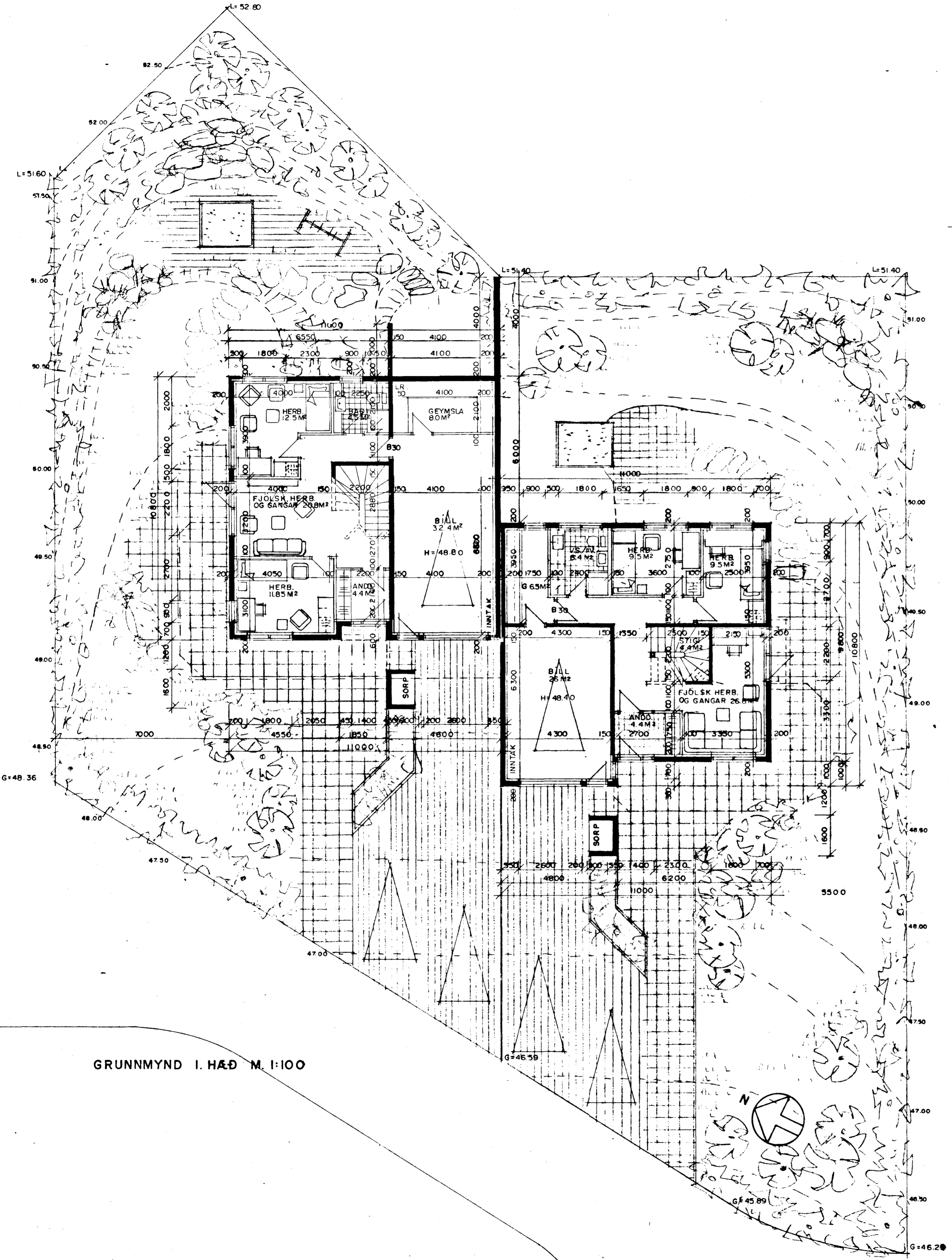

GRUNNMYND I.HÆÐ M.1:100

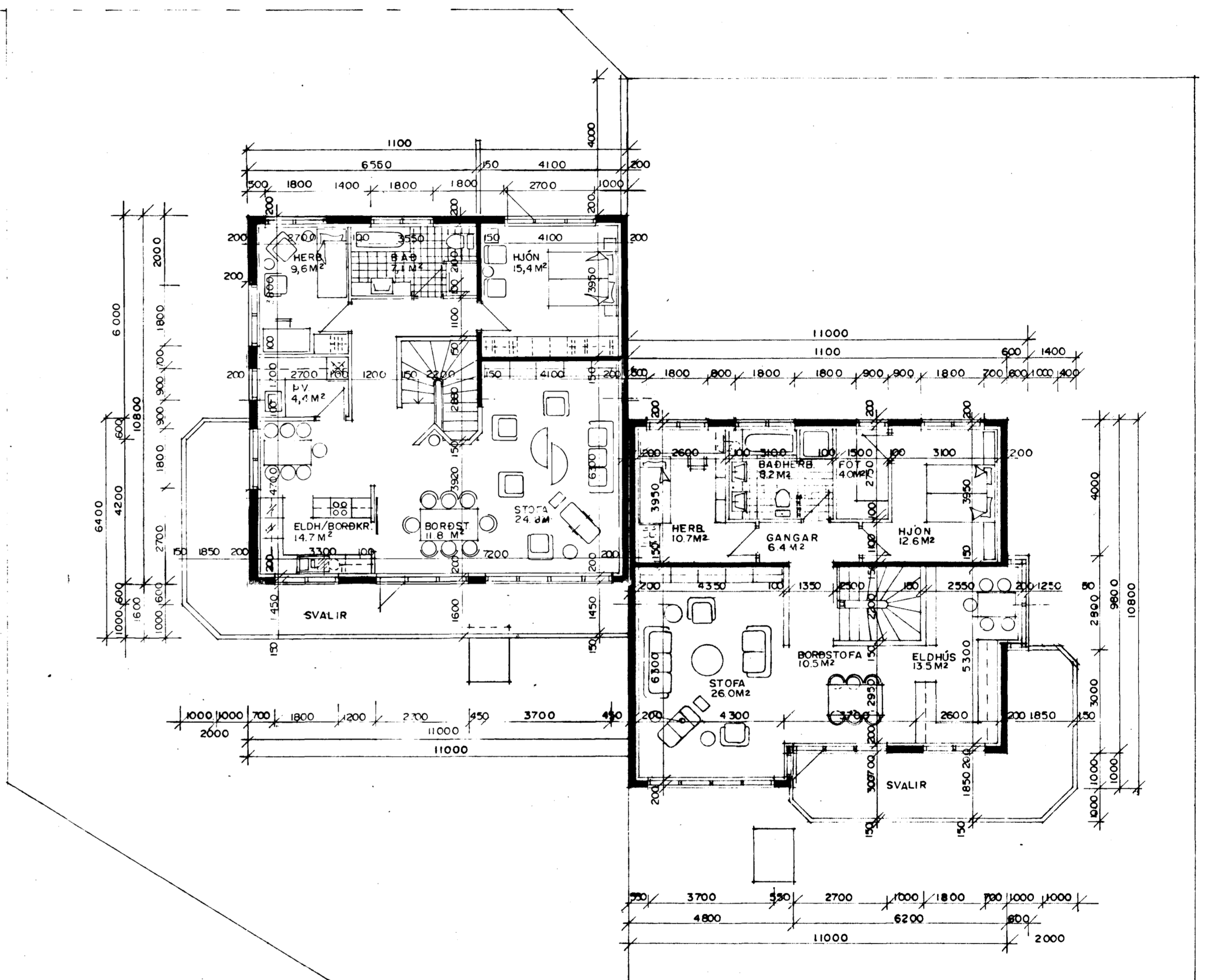

GRUNNMYND 2.HÆÐ M.1:100

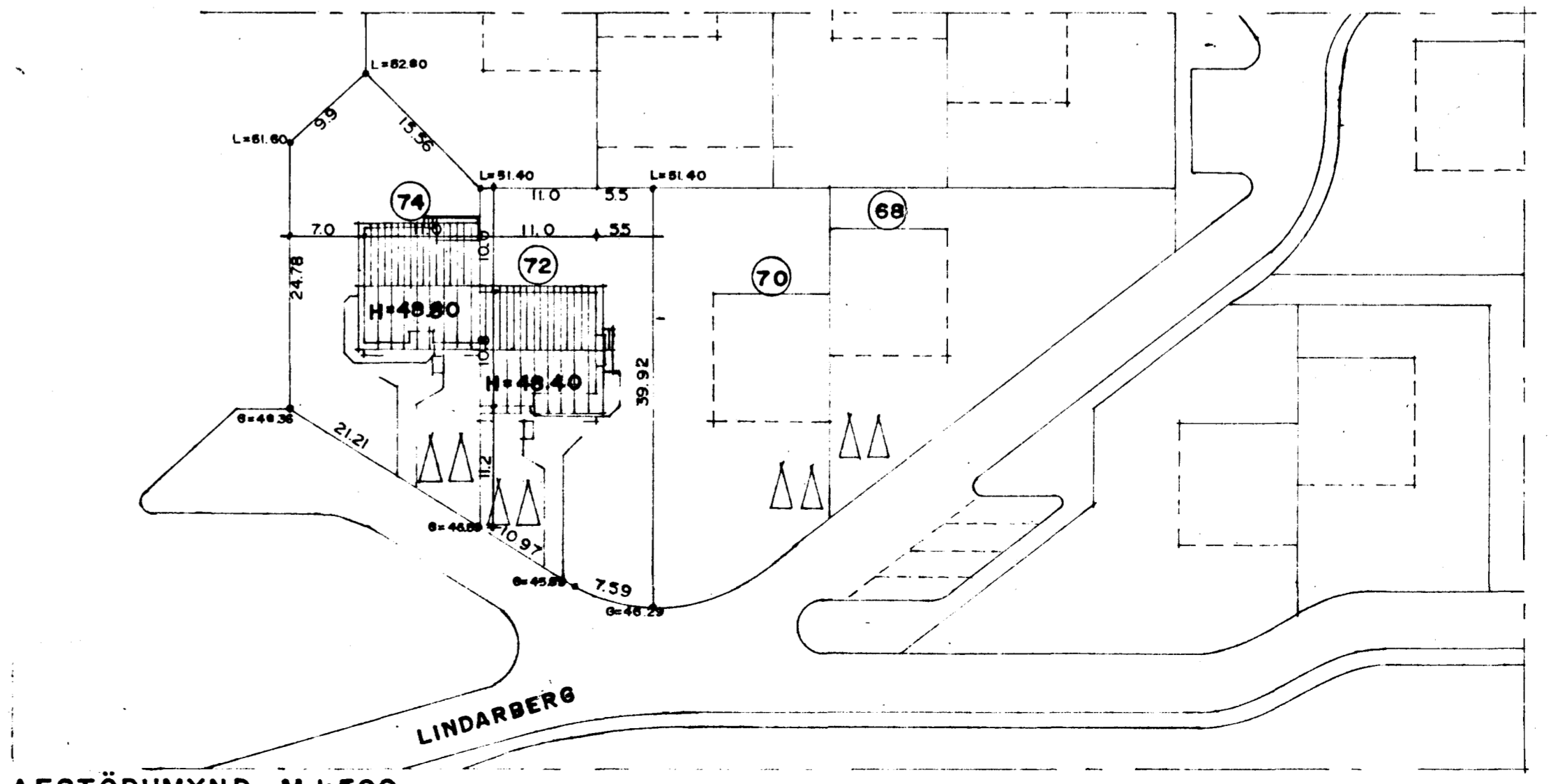

AFSTÖÐUMYND M.1:500