

L 55.40

15.21

L 5.30

15.21

L 5370

löd 521.1m²
nýting 0.36

löd 494.1m²
nýting 0.38

B | A

frág á löðamarkum í samvinnu nággranna
sjá teikn landslagsarkitektis síðar

frág á löðamarkum í samvinnu nággranna
sjá teikn landslagsarkitektis síðar

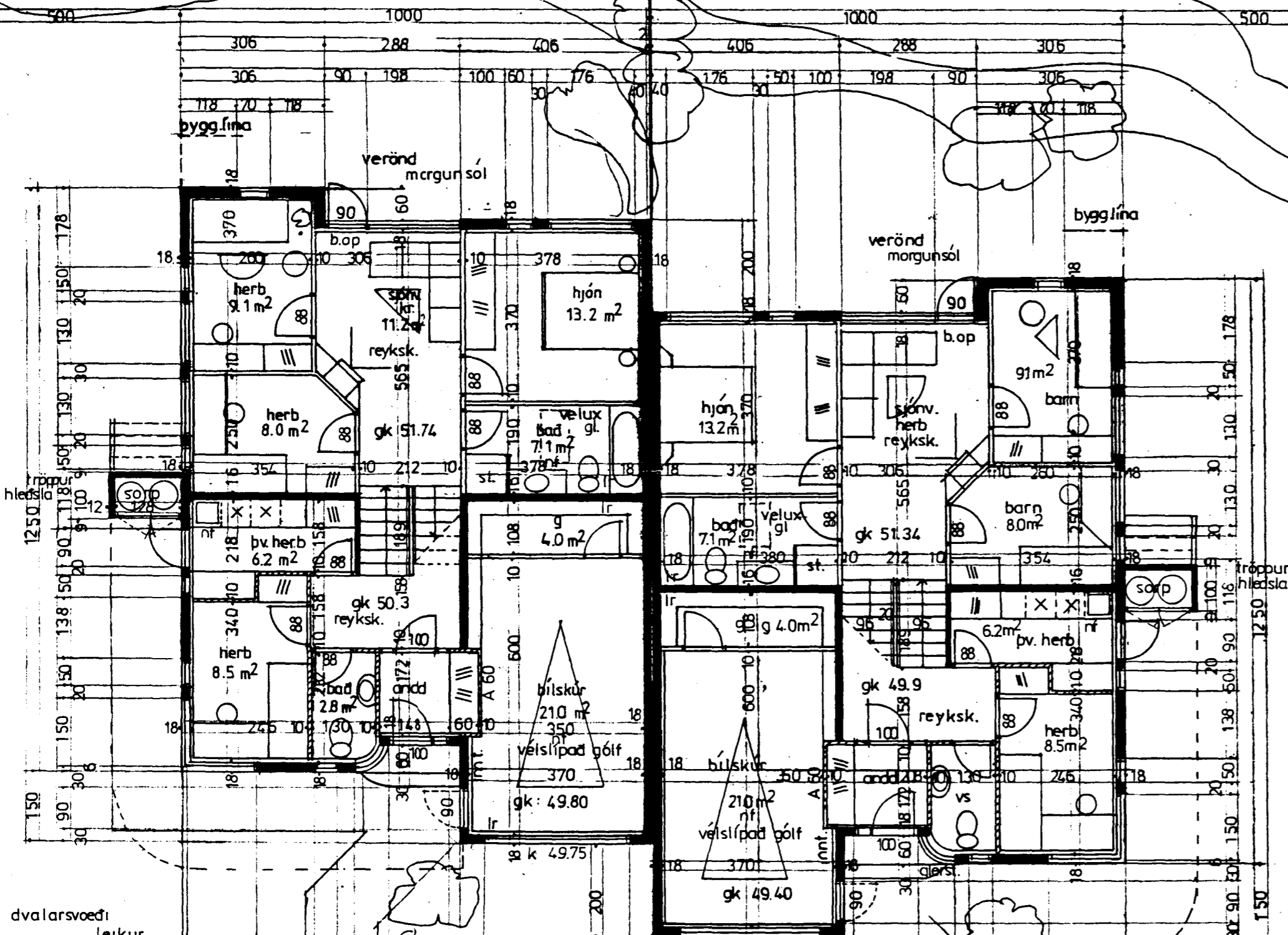

dvalarsvoedi leikur

dvalarsv. leikur

gardur
nedri höed og pallur

82

80

gestabilast. grassteini

G 49.11

B

A

G 48.96

G 48.84

G 48.81

hús liggja í byggingarlínum
sjá mæli blöd - höedablöd

Lindarberg

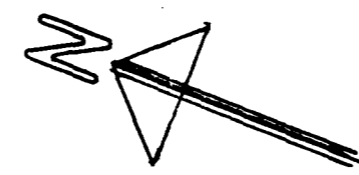

Sambykkt á fundi byggingar-
nefndar þ. 4.10.1975

BYGGINGAFULLTRÚINN
Í HAFNARFIRÐI

Fylgja skal ábendingum byggingarfulltrúar

stoerdir; hús nr. 82

flatarmál

rúmmál

íbúð nedri h.:	96.4 m ² br	} íbálts: 159.7 m ² br	314	—	
íbúð efri h.:	63.3 m ² br		303.7	m ³ br	
bílakv og g.:	29.4 m ² br		211.0	m ³ —	
alls:	189.1 m ² br	94.0	m ³ —	608.7	m ³ —
			619		

hús nr 80 er sömu stoerdar byggingar eru því samtals: 378.2m²br

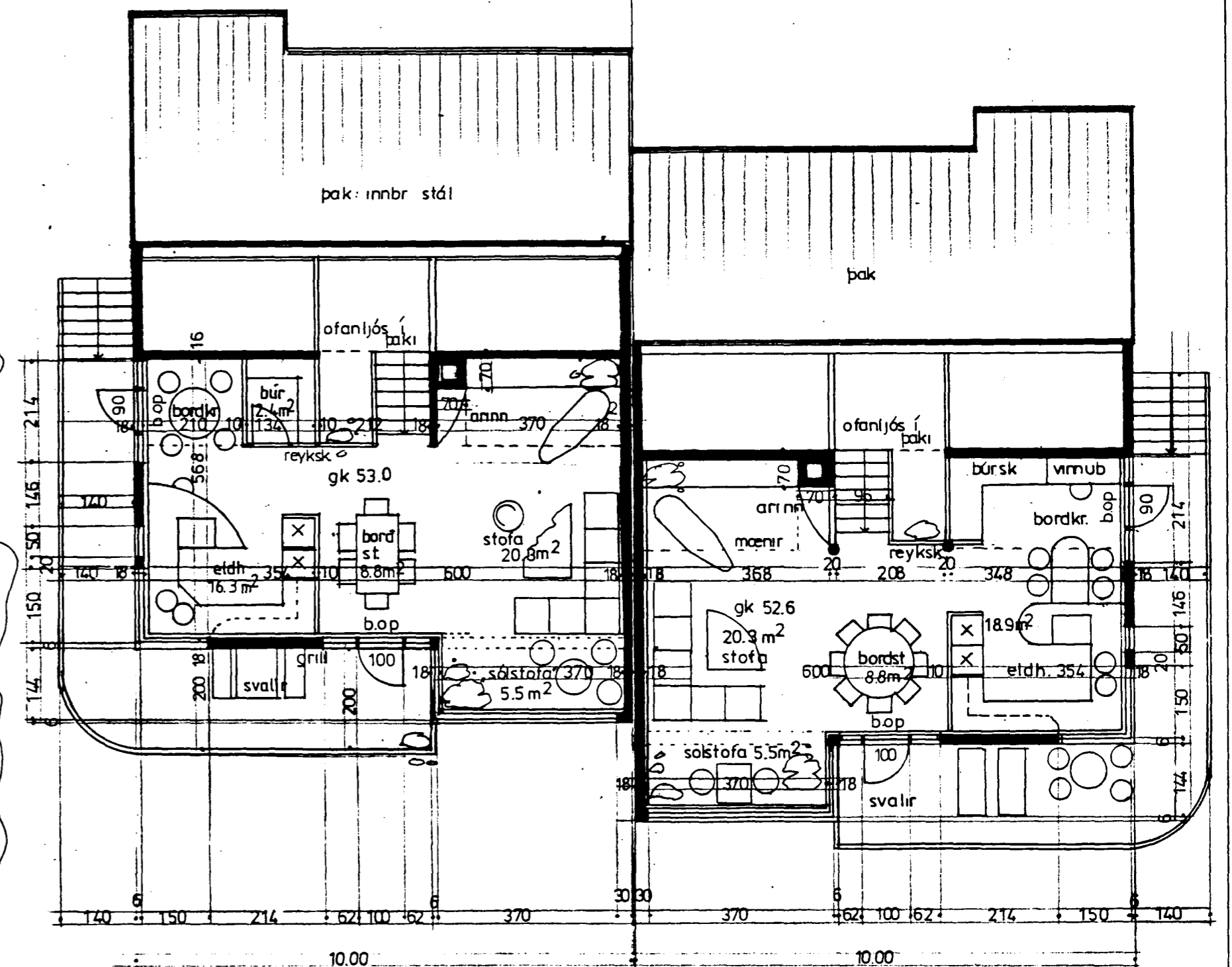

2 höed

lindarberg 80-82, hafnarfirði
grunnmyndir

1:100
sept '95

02

gudm. gunnlaugsson arkitekt fai kt:190554-3419
teiknist. stórhöfða 17, s:5677735

Gudm. Gunnlaugsson