Samþykkt þann

0 3 MAI 2000

Byggingafulltrúinn í Hafnarfirði
F.h. Kristján Þórarinsson

KP

Blað nr. 3

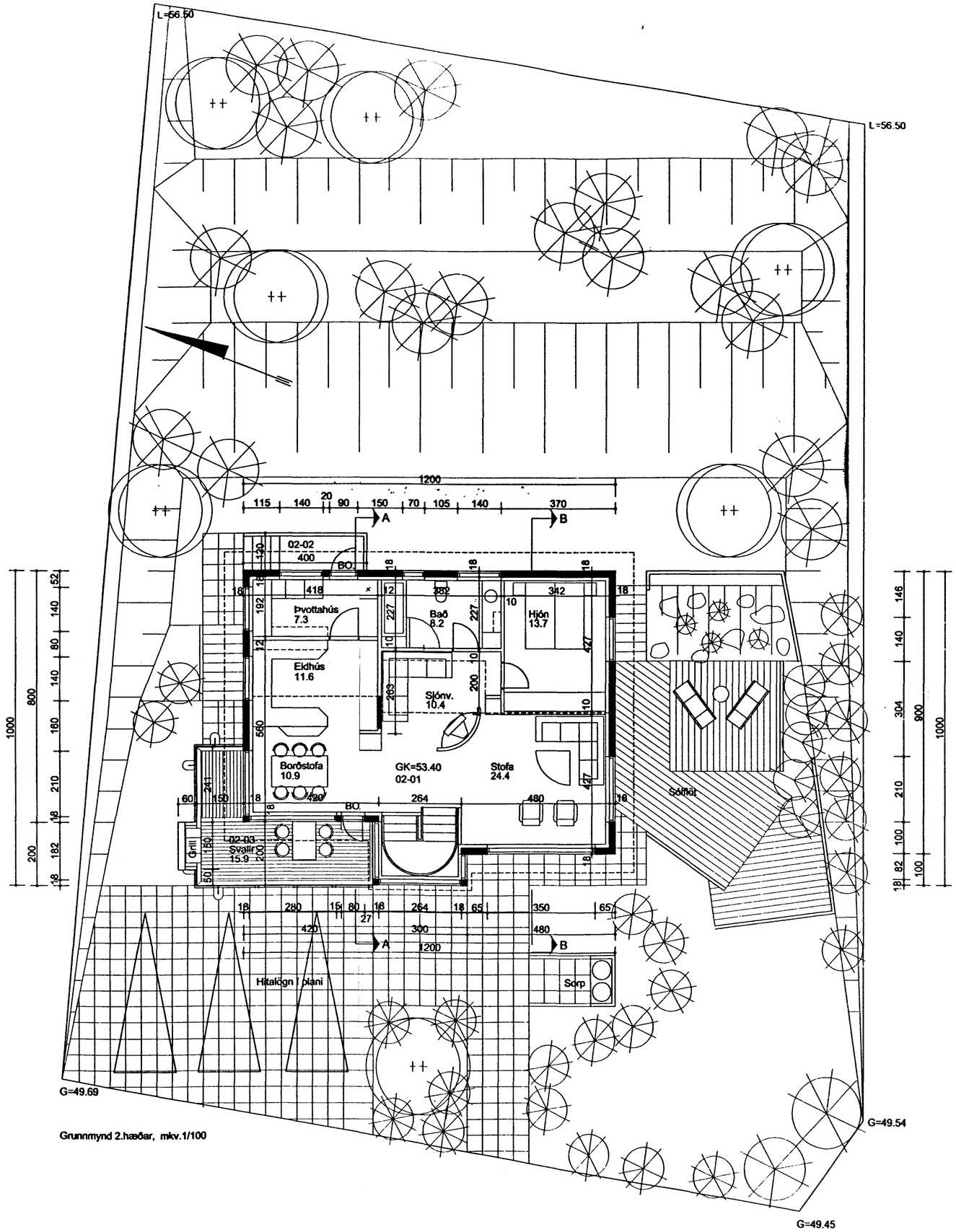

Grunnmynd 2.hæðar, mkv.1/100

Skráningartafla:	Lindarberg 88, Hafnarfirði				Skrásetjari:	Sóley Jónsdóttir										
Landnúmer:	174305				Kennitala:	061162-3809										
Matshlutanúmer:	01				Útgáfa: 4.01	Dags.: 12.4.2000										
Uppskipting og lýsing					Stærðir											
D0	D1	D2	D3	D4	D5	D5M	D6	D7	D8	D9	D10a	D10b	D11	D12	D16	D17
Lokun	Rými hæð-rið	Notkun texti	Hlutfl.flokkun	Eignarhald	Brúttóflötur m²	Millifl.flötur m²	Sérgir m²	Op m²	Brúttóflötur m²	Brúttóflötur sh < 1,8	Salarhæð min	Salarhæð max	Brúttó rúmmál m³	Nettóflötur m²	Birt flatarmál m²	Skiptarúmmál m³
		Matshluti			208,2	0,0	4,4	4,9	203,3	3,4			654,5	171,8	199,9	538,180
		Botn											20,3			
	01	1. hæð			101,4	0,0	4,4	0,0	101,4	3,4			283,8	85,3	98,0	
A	0101	Íbúð neðri hæð	N	0101	68,7		4,4		68,7	3,4	2,70	2,70	185,5	57,8	65,3	2,70	156,060
A	0102	Bíl	B	0101	32,7				32,7		3,00	3,00	98,3	27,5	32,7	3,00	82,500
	02	2. hæð			106,8	0,0	0,0	4,9	101,9	0,0			350,5	86,5	101,9	
A	0201	Íbúð efri hæð	N	0101	106,8			4,9	101,9		2,60	3,81	350,5	86,5	101,9	3,28	283,720
C	0202	Útiröppur	U	0101	5,2				5,2							
C	0203	Svalir	S	0101	15,9				15,9							1,00	15,900
Athugasemdir																
Sameiginir sumra																
Eignarhald																

	Eigar-hald	Notkun texti	Birt flatarmál m²	Skiptarúmmál Sérsalgn m³	Skiptarúmmál Sameign og sameign m³
	0101	Íbúð neðri hæð	199,9	538,180	538,180
		Alls	199,9	538,180	538,180

Lindarberg 88, Hafnarfirði

Breytt 25.4.2000 með leyfi höfundar (Sigurðar Kjartanssonar, kt.090246-2839)
Upphafleg dags. maí 1996, breytt nóv. 1996.
Stálgrindarsvalir teiknaðar á húsið. Handrið úr gleri og stáli, svalagólf og loft úr timbri. Glugga (undir svölum) bætt við á bílskúr. Innangengt úr íbúð í bílskúr.

Sóley Jónsdóttir

SÓLEY JÓNSDÓTTIR ARKITEKT FAÍ

HAGASELI 21, 109 REYKJAVÍK — KT: 061162-3809
Sími 5878009, fax 5678812 — netfang soleyj@mmedia.is