

Samþykkt þann
17 MAI 1999
Byggingafulltrúinn í Hafnarfirði
Erlendur Hjálmarsson

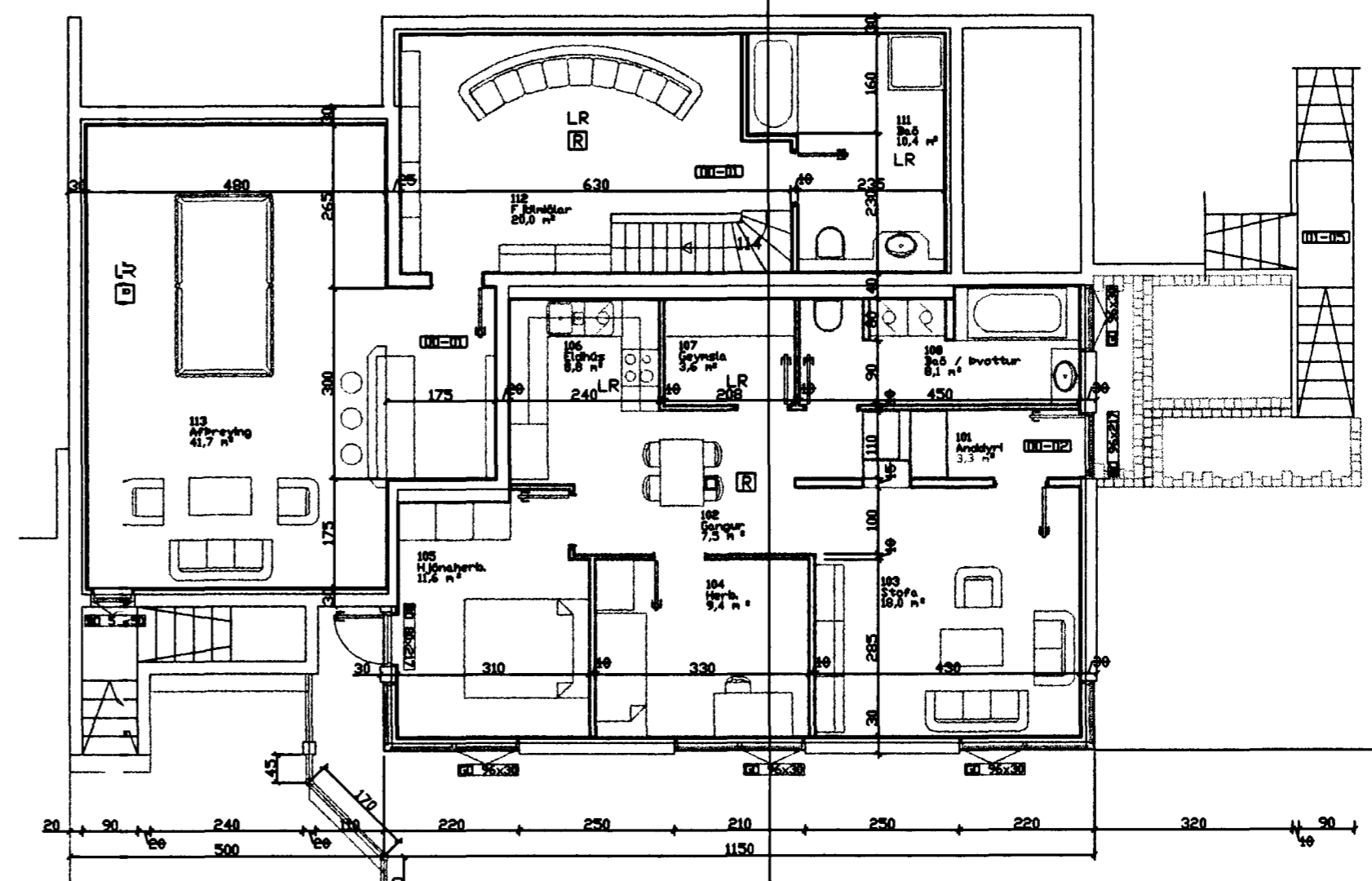
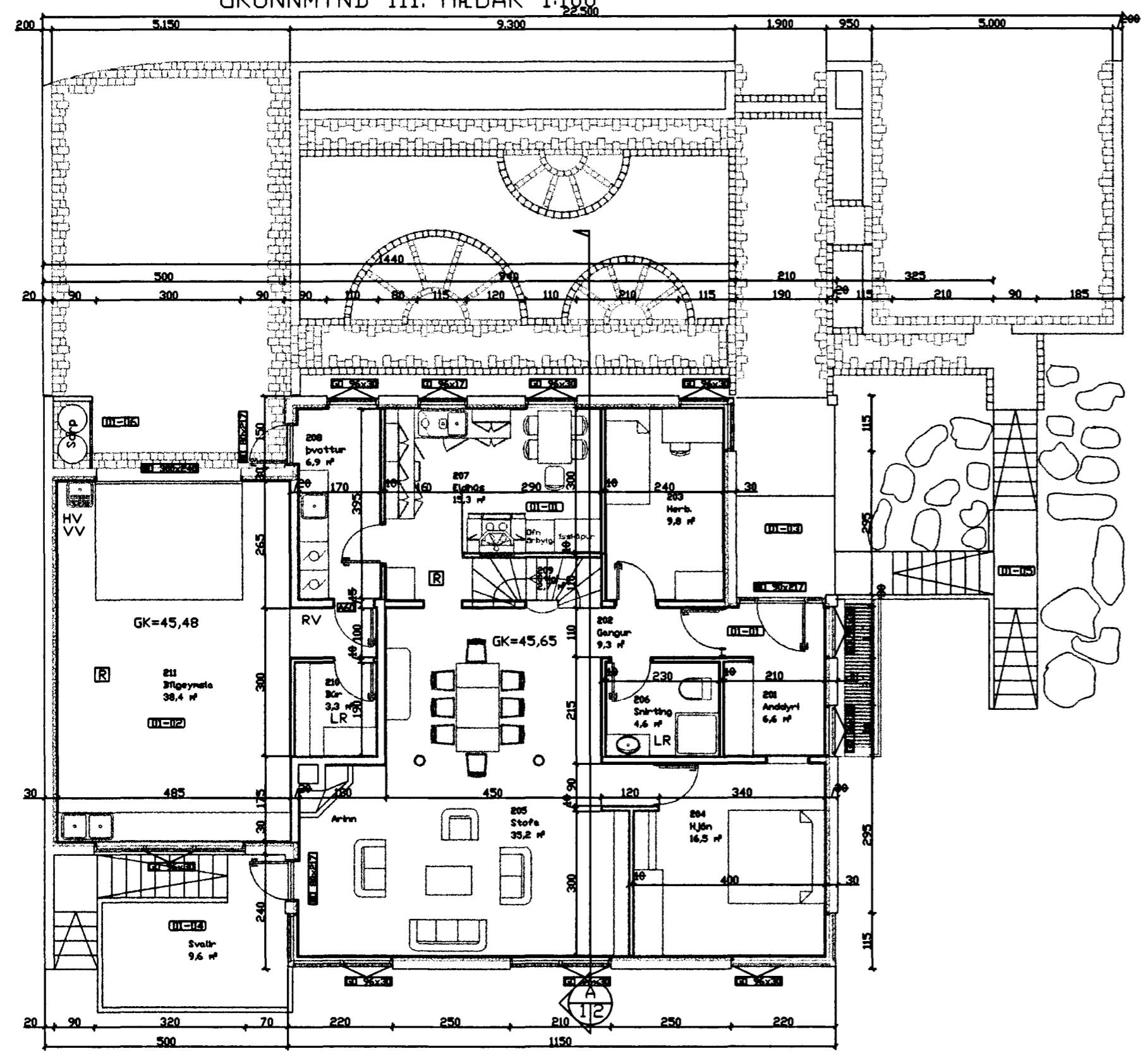
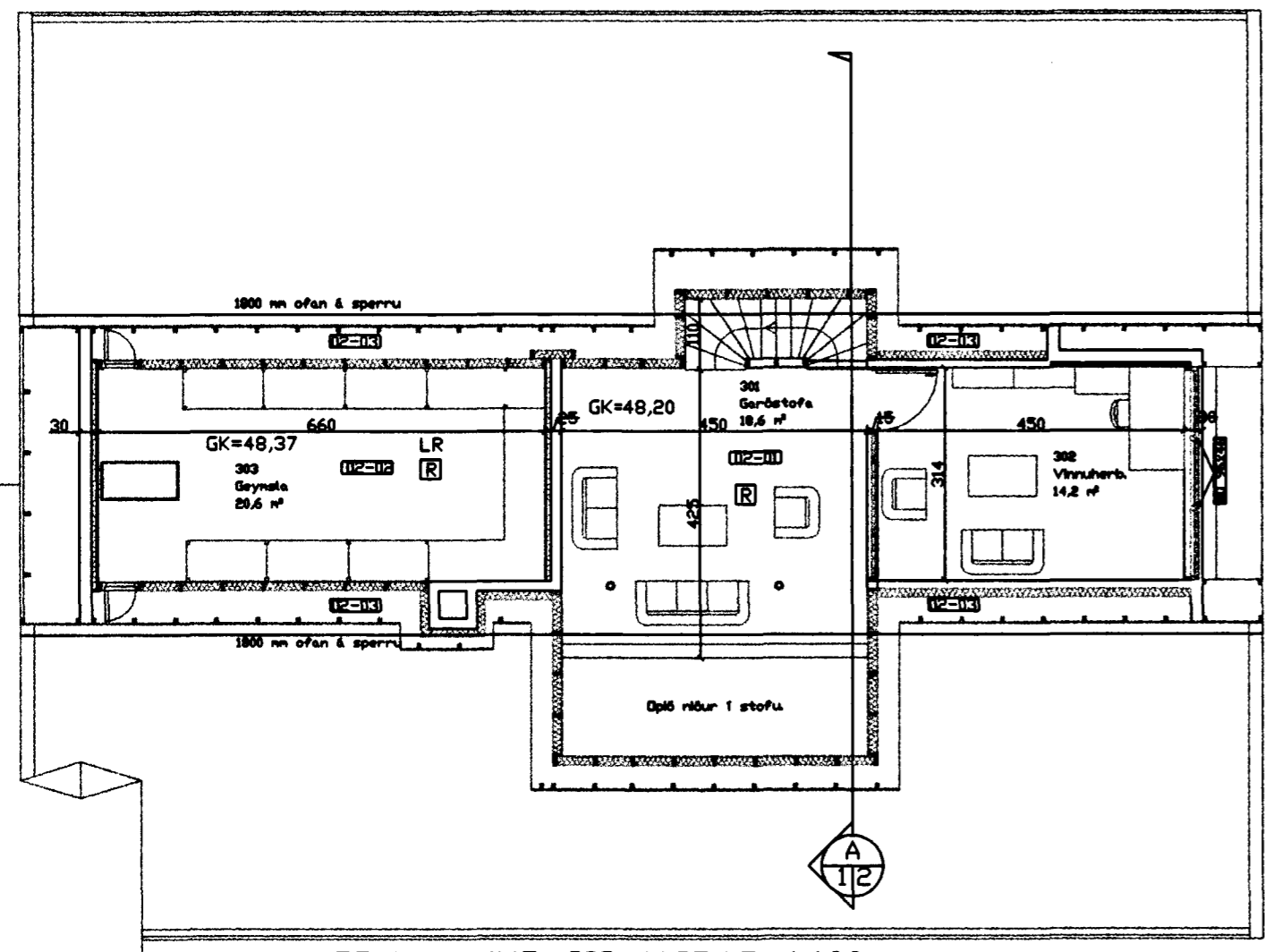
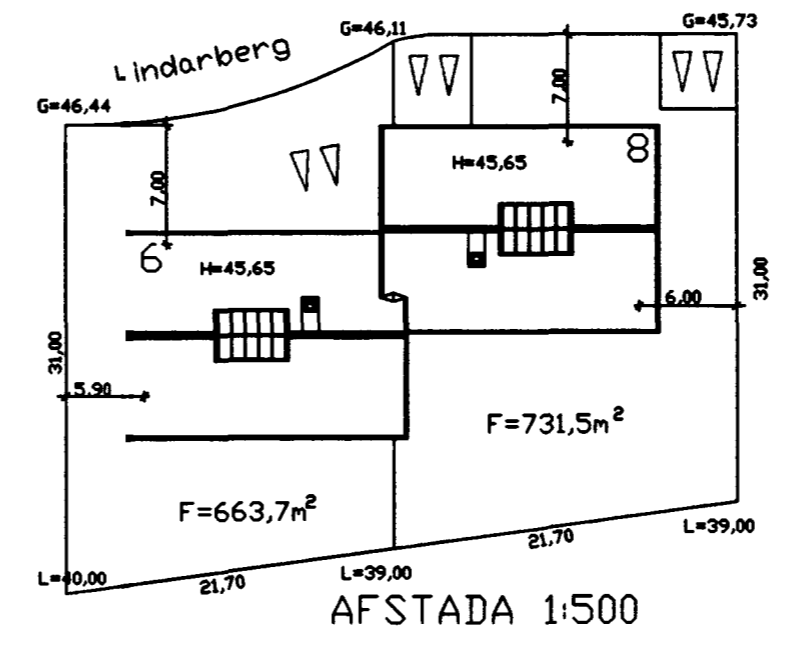

Skýringar:

- RV=Inntak rafm.
 - HV=Inntak hitaveitu
 - VV=Inntak vatnsveitu
 - LR = Lofttrétt rými.
 - ☐ Reykskinjari
- Frágangur arins í rými 01-01 skal vera í samræmi við gildandi reglur eldvarnareftirlits.
Öll mál eru í sm.
Helstu kennistærðir húss sjá skráningartöflu á blaði 3.
BD bxh = Brunarymingarop, breidd x hæð í cm.
GU bxh = Gluggaop, breidd x hæð í cm.

Kristinn Baldursson

SKRÁNINGARNAFNIÐ:	TERMINN:	Byggingarnefndartekningar:
Lind-8	KB	Lindarberg 8, Hafnarfirði
SAMÞYKKT AF:	DAÐSETNING:	Parhúsi breytt í tvær íbúðir, grunnmyndir og afstæða.
BYGGIÞYKKT AF:	SVARÐ:	Kristinn Baldursson, byggingateknifræðingur
KB	1100, 1:500	Knt. 100464-4599
		Teikna. nr. 1 af 3