

VATNSLAGNIR SKÝRINGAR

Vatnslagnir skulu vera úr galvanhúðuðum stálpípum með skrúfuðum tengistykkjum DIN 2440.
 Fjarlægð milli festinga og upphengja skal vera samkv. IST67
 Notamál Lóðrétt Lárétt
 15-32 mm 2,0 m 2,5 m
 40-50 3,0 m 3,5 m
 Einangra skal neysluvatnslagnir með 20 mm Climaflex-hólkum.
 Kaldavatnslagnir skulu vera með rakavarnarlagi utaná einangrun.
 Vatnslagnir í milliveggjum skal vefja með sísalpappa og einangra með ádregnum einangrunarhólkum.
 Vatnslagnir skal brýstiprófa við 10 bör, og skal brýstingur standa amk. 8 tíma á þess að falla.

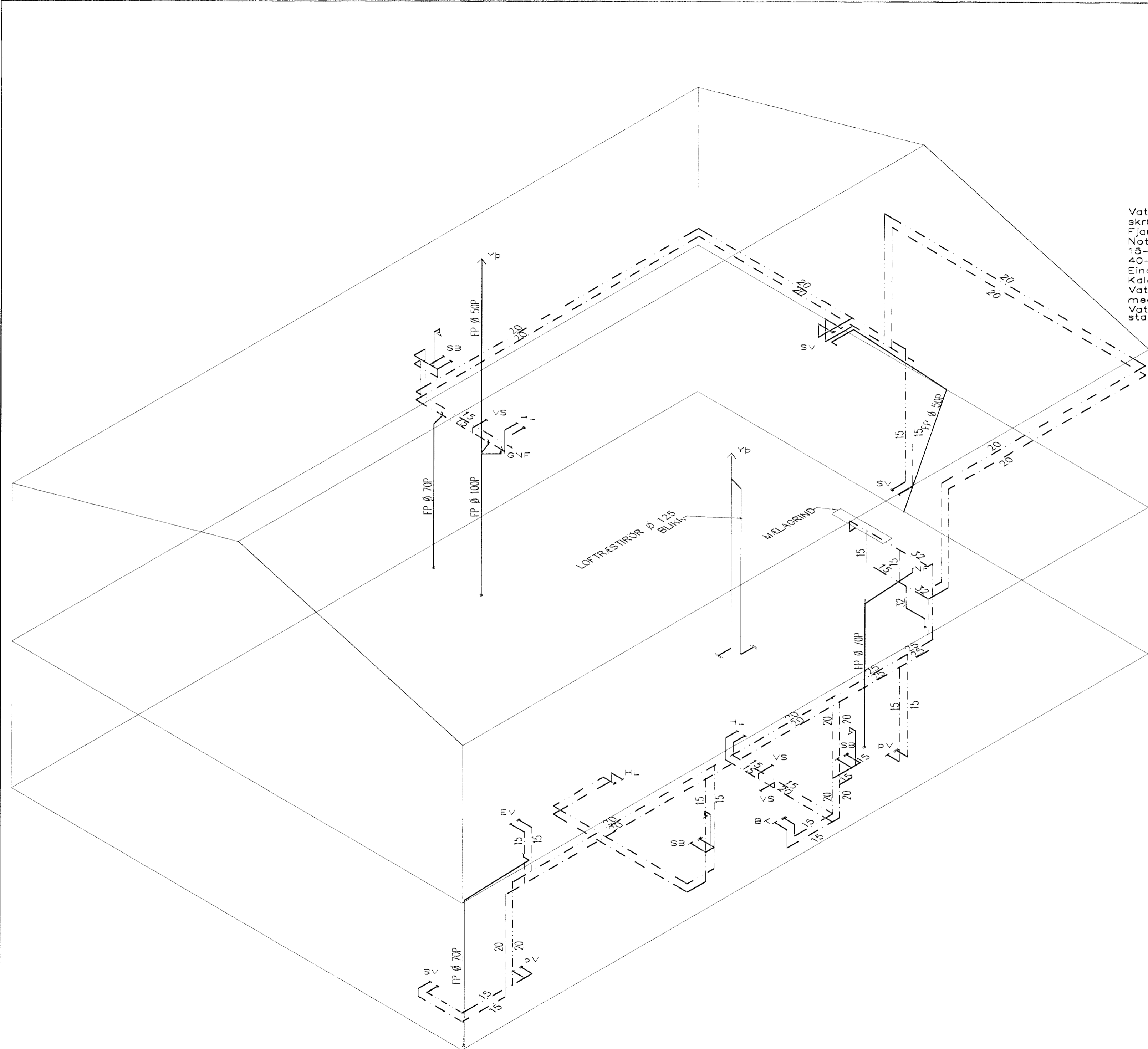

RÚMMYND VATNS OG FRÆRENNISLAGNA 1:50

01	APRÍL	ÓLEGU LAGNA BR	G.H.
BR.	Dags.	EDLI BREITNGA	SGV.
LINDARBERG 92 HAFNARFIRÐI			
RÚMMYND VATNS OG FRÆRENNISLAGNA			
MKV	150	Byggingaúthverfi Hafnarfirði Afgreitt þann	
DAGS.	JAN. 2000	11.8.2000	
VERK NR.	9928	Sigurbjarnir Halldórsson	
TEKN.	2-05		
AVVAÐ	ÞÓRÞORLEIFSS. KT. 241148-3009		
TEKNAÐ	G.H.		
YFIRFAR			
TEKNIÖNUNUSTA SIGURDAR ÞORLEIFSSONAR ehf			
STRANDGÖTU 11-220 HAFNARFIRÐI-SÍMI 555-4255			