

TENGIMYND MELAGR. HITAVEITU.

SKÝRINGAR:

ÖLL TÆKN OG SKÝRINGAR ERU SV. ÍSLENSKUM STADLI, ÍST. 64.
 GERT ER RÁÐ FÝR AD EINANGRAN HÚS SÉ SEV. BYGGINGARSAMMYKKT. EINANGRANNEFPIKKT VEGGJA 100MM OG ÞAKS 200MM.
 HITLAGNIR SKULU VERA SVARTAR JÆRNPIPUR MED SKRUFUDUM TENGISTIKKJUM OG EINANGRAST MED 4MM 20 MM GLEZULLARHÖLKUM OG VEÐAST MED PLASTI EDA SISALPAPPA.
 VATNSLAGNIR SKULU VERA GALVANHÓÐADAR JÆRNPIPUR MED SKRUFUDUM, TENGISTIKKJUM OG EINANGRAST SEM HITLAGNIR. KALDAR PIPUR OG TENGISTIKKI VEÐAST FÖRST MED PLASTI EDA SISALPAPPA.
 Á ALLA OFNA KÖMI LOFTSKRUFUR STILLITÉ OG SÁLFRVIRKIR OFNDFAR.
 ÖFNASTERDUR SKULU MÍÐAST VED HITAVEITU ÁT 140°C. ALLAR TENGINGAR AD OG FRÁ OFNUM ERU 100MM NEMA ANNAKS SÉ GETIO.

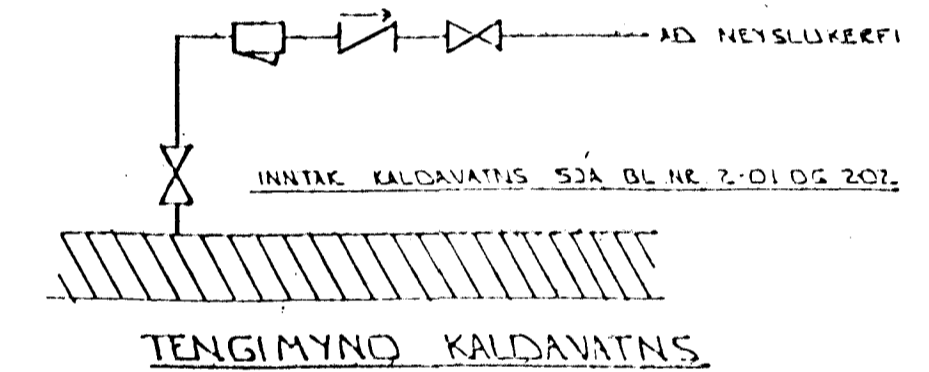

TENGIMYND KALDAVATNS.

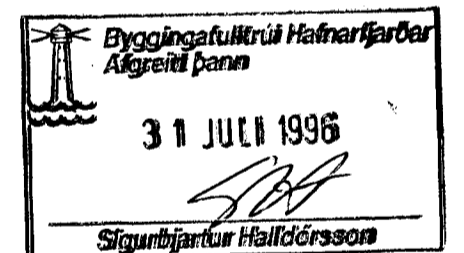

BR. DAGS EDLI BR. SIGN.

LINDARBERG 98
 HAFNARFIRÐI

HITA - VATNS OG FRÁRENNISLISLAGNIR 2. HÆÐ

MKV * 1 : 50
 DAGS: JÚLÍ '96
 VERK NR 9611
 TEIKN NR 2-04
 HANNAÐ d.h. u.h.
 TEIKNAD GH
 YFIRFARIÐ

GRUNNMYND 2. HÆÐ * 1 : 50

