

Samþykkt á fundi bygginga-
nefndar þ. 1.11.1995

BYGGINGAFULLTRÚINN
í HAFNARFIRÐI

Christján Þóro

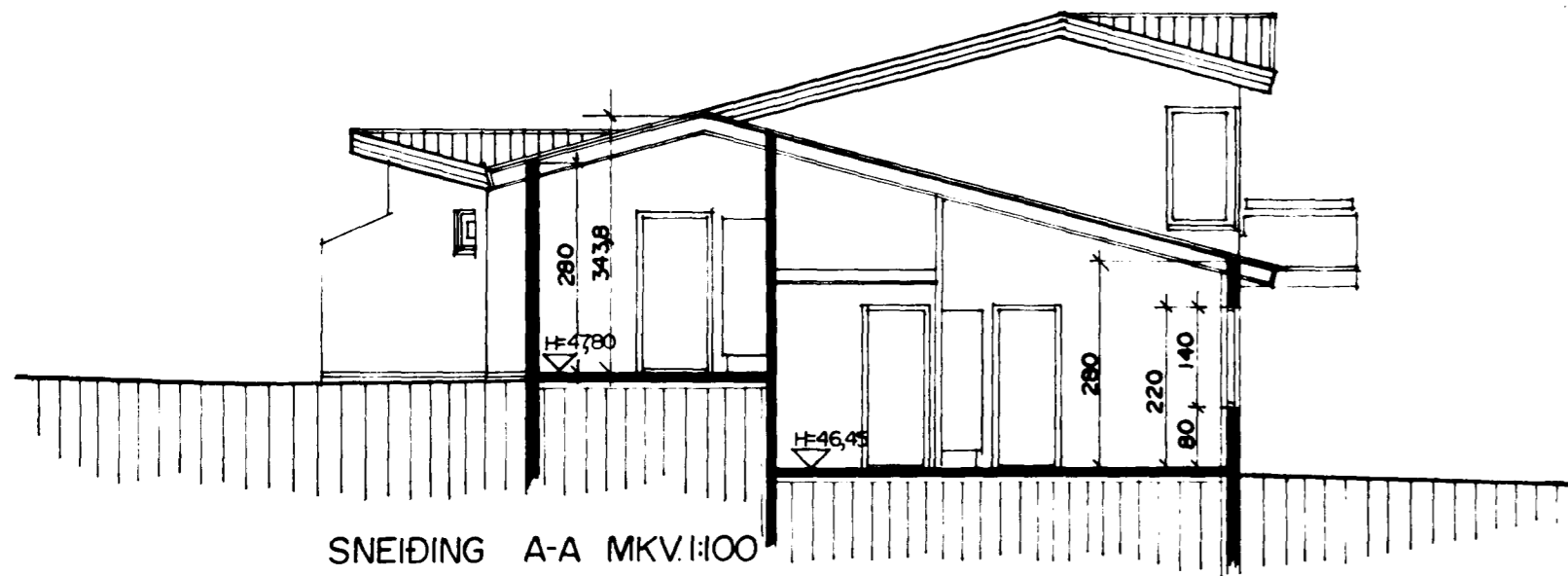

Lindarberg 98.

Stærðir:	
Flatarmál íbúðar 1. hæð er:	87,9 m ² br.
Flatarmál íbúðar 2. hæð er:	59,3 m ² br.
Flatarmál íbúðar samtals er:	147,2 m² br.
Flatarmál bílgeymslu er:	32,0 m ² br.
Heildarflatarmál húss er:	179,2 m² br.
Heildarrúmmál hússins er:	590,6 m³ br.
Flatarmál lóðar er:	581,2 m²

Lindarberg 100.

Stærðir:	
Flatarmál íbúðar 1. hæð er:	87,9 m ² br.
Flatarmál íbúðar 2. hæð er:	59,3 m ² br.
Flatarmál íbúðar samtals er:	147,2 m² br.
Flatarmál bílgeymslu er:	32,0 m ² br.
Heildarflatarmál húss er:	179,2 m² br.
Heildarrúmmál hússins er:	590,6 m³ br.
Flatarmál lóðar er:	535,5 m²

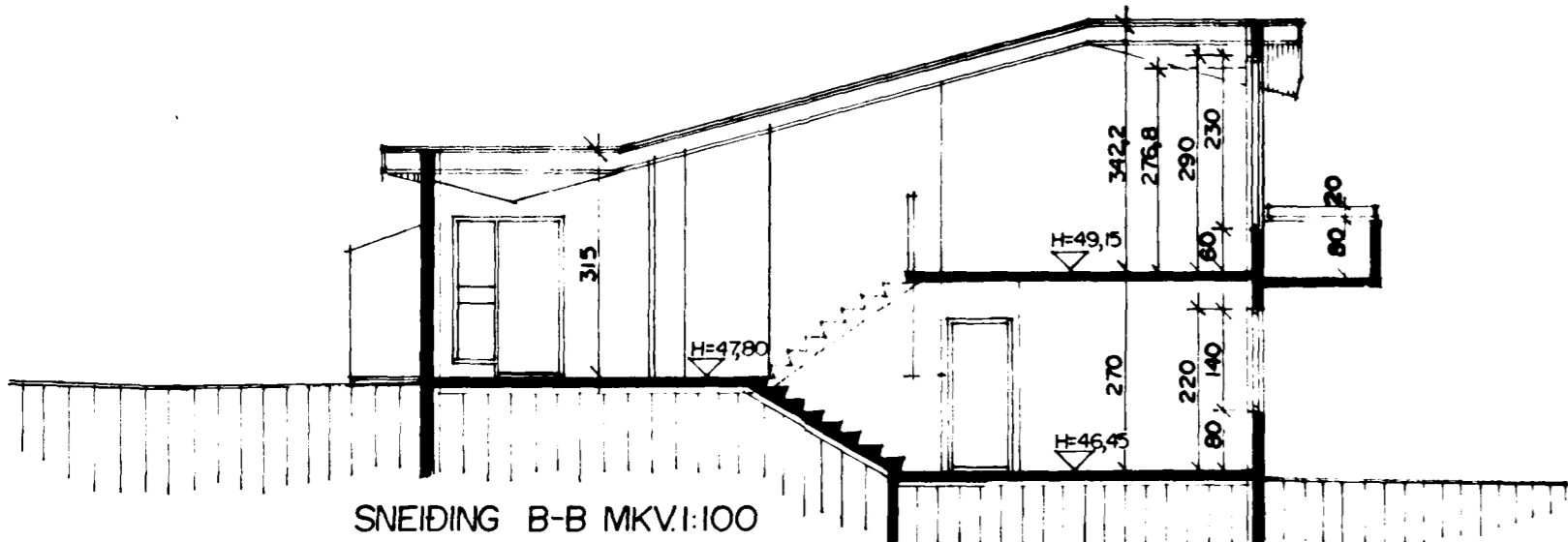

Byggingartýsing / verklýsing:

Húsið er staðsteypt á hefðbundinn hátt með stálklæddu þaki. Undirstöður og botnplata eru staðsteyptar á þjappaðri hraunfyllingu og eða á klópp. Útveggir staðsteyptir 18 sm. einangrun 100 mm. múrhúð 2 sm. Þak, timbursperrur heilklaðdar með 25*150 mm borðvið, þakpappa og þakstáli. Þakeinangrun 200 mm (steinull). L.R. táknað loftræsting.

Sérstakar skýringar vegna einangrunar:

Botnplata er einangruð með 75 mm einangrunarplasti, veggir sóklla eru einangraðir 50 sm niður fyrir plötu með 75 mm einangrunarplasti. Útveggir eru einangraðir með 100 mm einangrunarplasti. Þak er einangrað með 200 mm steinullareinangrun. Í gluggum er tvöfalt einangrunargler (12 mm loftbil í föstum gluggum en 9 mm loftbil í opnanlegum gluggafögum og hurðum). Að öðru leiti skal miða við að kólnunartölur einstakra byggingahluta séu í samræmi við Íst-66.

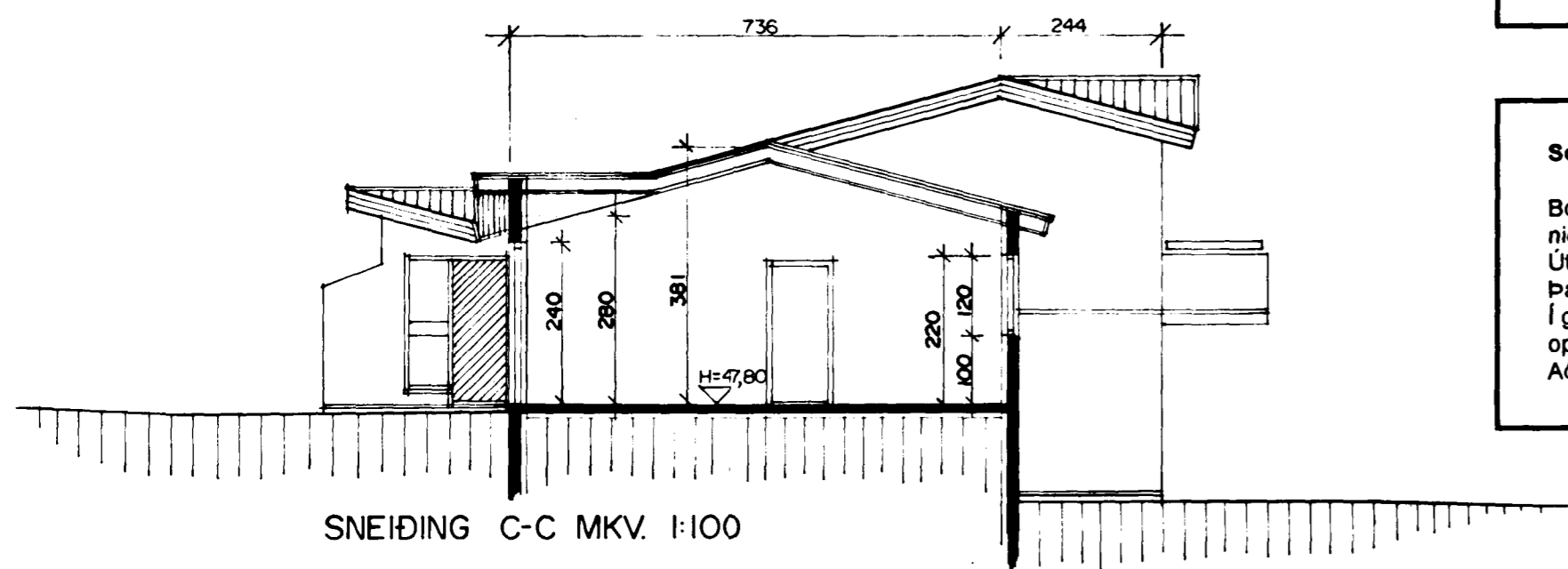

Skýringar vegna eldvarna:

F-30 táknað eldvarnarhurð, og eða eldvarnarvegg, samkv. reglugerð um brunavarnir og brunamál.

B-30 táknað eldvarnarhurð, samkv. reglugerð um brunavarnir og brunamál.

BO táknað björgunarop, samkv. reglugerð um brunavarnir og brunamál.

táknað rýmingarleið, samkv. reglugerð um brunavarnir og brunamál.

Brunahólf númerað.

Reykskynjari, staðsetjast samkvæmt teikningu.

Slökkvitæki og annar brunavarnabúnaður staðsetjast í samráði við Eldvarnareftirlit.

BSL Brunaslanga, vatnsfyllt. 25 m.

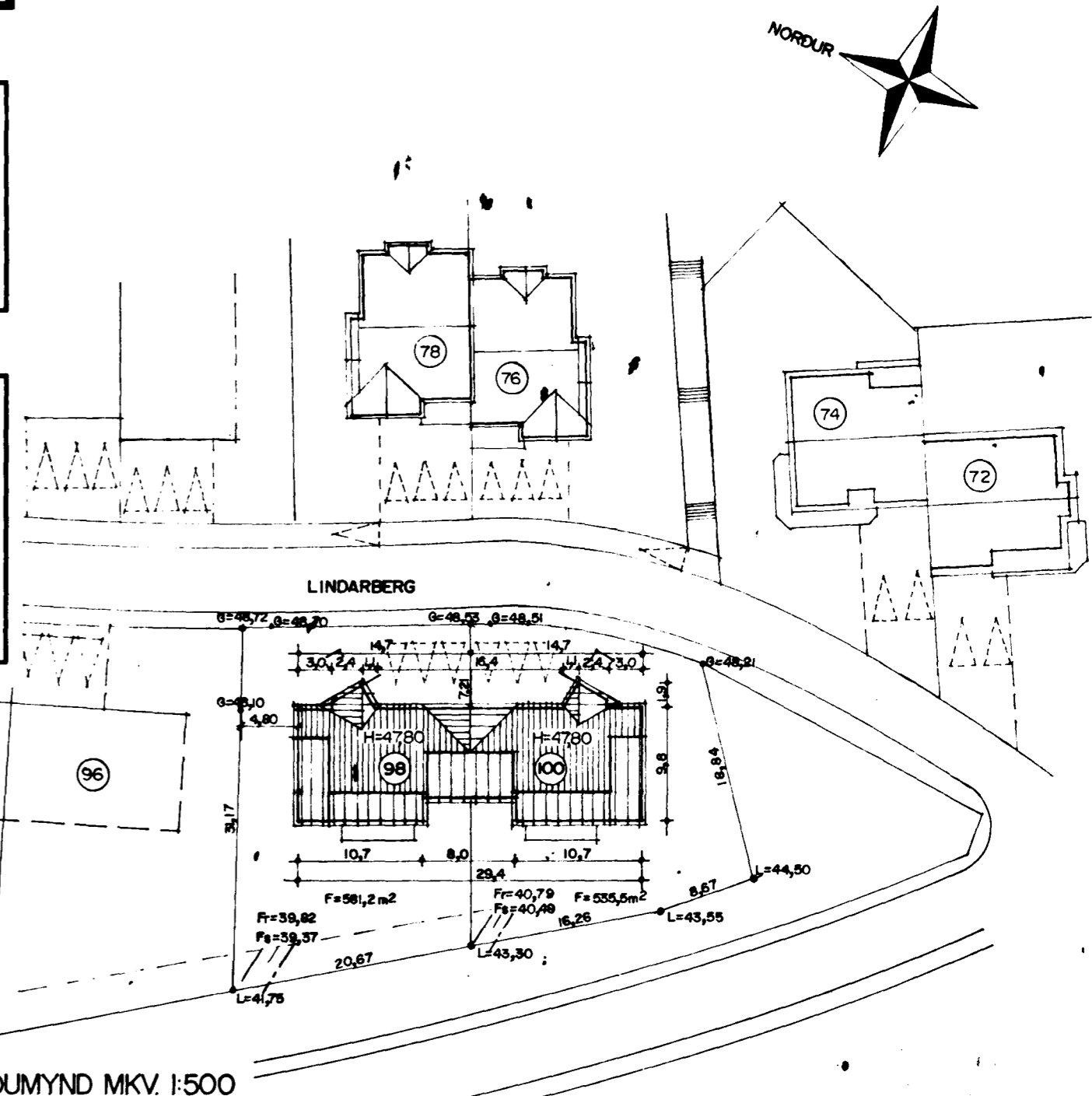

Sigurdur Þorvarðarson
Sigurdur Þorvarðarson