

RÚMMYND

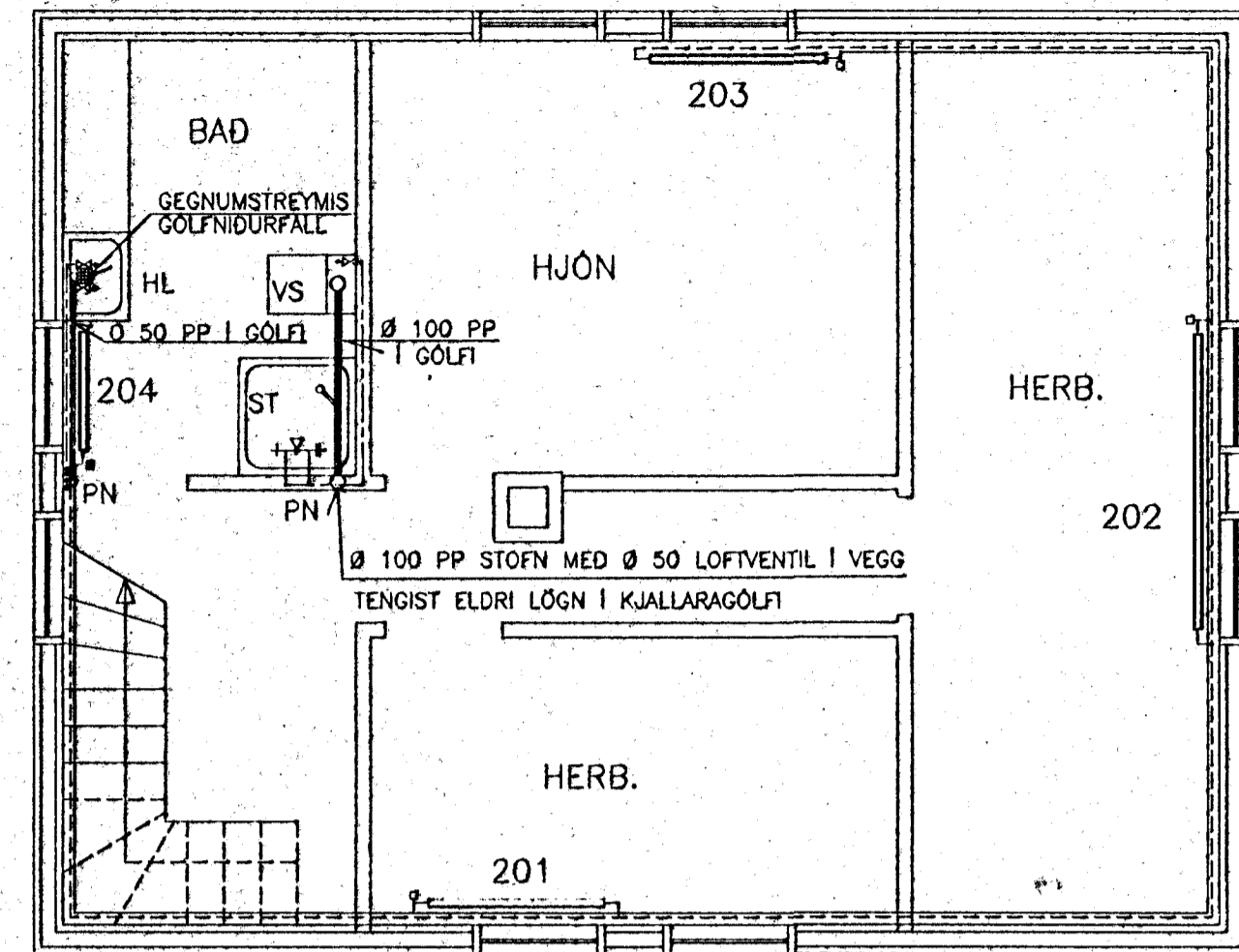

GRUNNMYND 2. HÆÐ

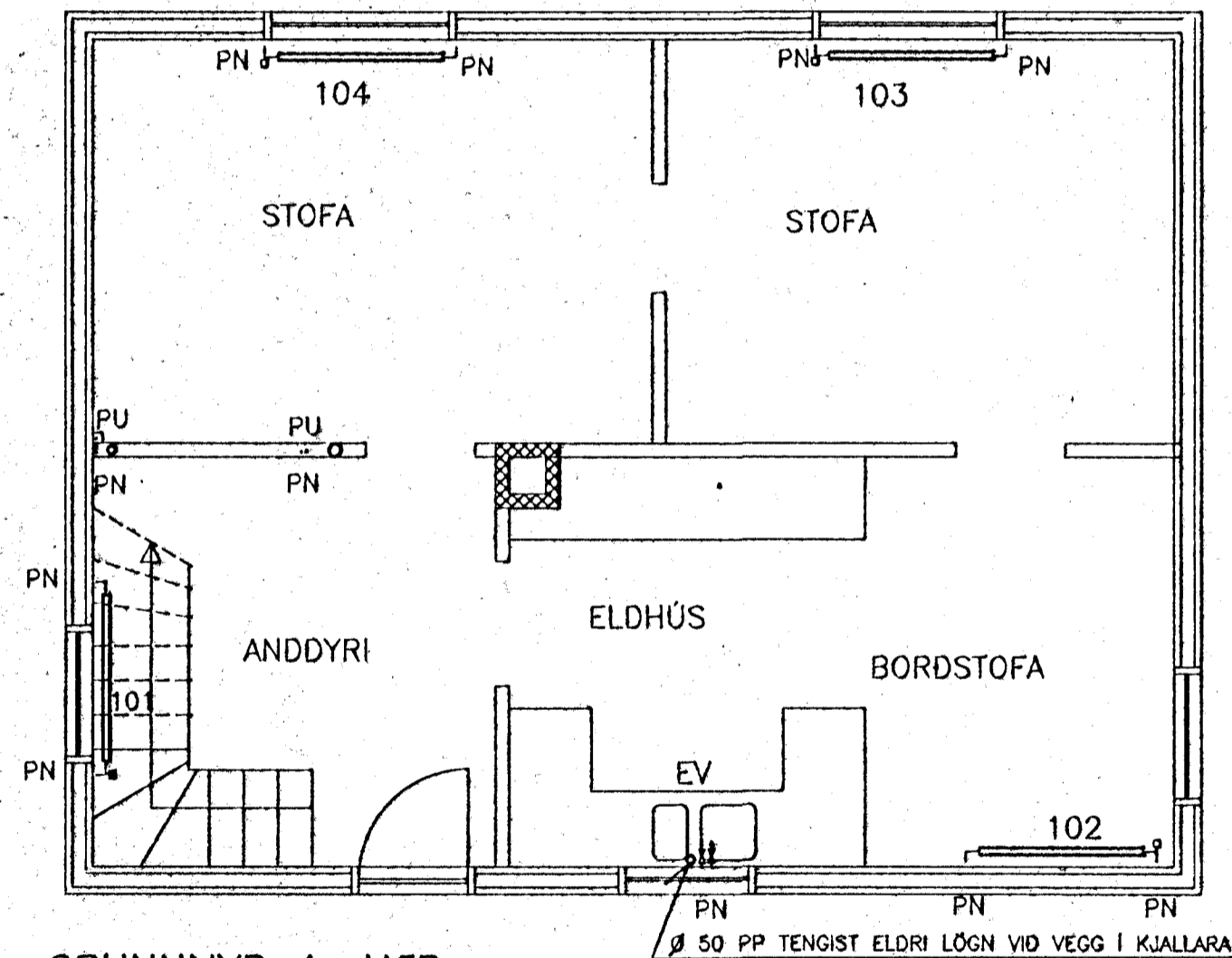

GRUNNMYND 1. HÆÐ

OFNASKRÁ

$\Delta t = 40^\circ\text{C}$

HERB. NR	VARMAÐÖRF W	MESTA STÆRD OFNS h x l mm	STÚTAR	LÖKAR DANFOSS	VALDIR OFNAR p x h x l
101	1257	600 X 1200	B-C	FJVR 10	
102	1210	600 X 1200	A-D	RAN-RA2010	
103	753	600 X 1200	A-D	RAN-RA2010	
104	793	600 X 1200	A-D	RAN-RA2010	
201	630	400 X 1200	B-C	RAN-RA2010	
202	1122	400 X 2000	A-D	RAN-RA2010	
203	835	400 X 1200	B-C	RAN-RA2010	
204	478	400 X 800	A-B	FJVR 10	

OFNAR SKULU VERA STÁLÖFNAR Í SAMRÆMI VID ÍST. 69
Á ALLA OFNI KOMI LOFTSKRÚFA, STILLITE OG SJÁLVIKURKUR OFNLOKI

SKÝRINGAR

- LÖGN AD OFNUM 101 TIL 104 ER TIL STADAR ÁSAMT OFNALÖGN Í KJALLARA MÆLAGRIND ER TIL STADAR OG EKKI REIKNAD MED BREYTINGU Á HENNI.
- TÁKN ERU Í SAMRÆMI VID ÍST 12.
- ALLAR LAGNIR VERDA INNAN VID RAKASPERRU OG EINANGRAST MED PLASTHÚÐAÐRI FILTEINANGRUN 5mm EN PÍPUR FYRIR KALT VATN SKAL VEFJA VED SISALPAPPA UNDIR EINANGRUN.
NEYSLUVATNSPÍPUR SKULU VERA GALVANISERAÐAR AÐRAR SVARTAR
- ALLT EFNI OG VINNA SKAL VERA Í SAMRÆMI VID GILDANDI STADLA OG REGLUGERDIR

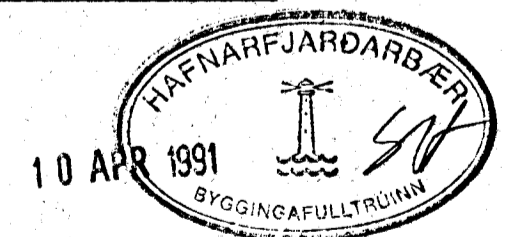

LINNETSSTÍGUR 9b HAFN.FJ.

Hannað <i>[Signature]</i>	HITA- OG NEYSLUVATNSLAGNIR	
Teiknað: H.H	GRUNN- OG RÚMMYNDIR	
Daga: Febrúar 1991	OFNASKRÁ	
Kvarði: 1:50	HERMANN HERMANNSSON F.T.F.I. GRÓFARSEL 30 R. S:74416	Nr. 91-HF-02