

STJ. REGG. 2/11/89

Samþykkt á fundi bygginga-
nefndar þ. 27.10.1988

BYGGINGAFULLTRÚINN
HAFNARFIRÐI

[Signature]

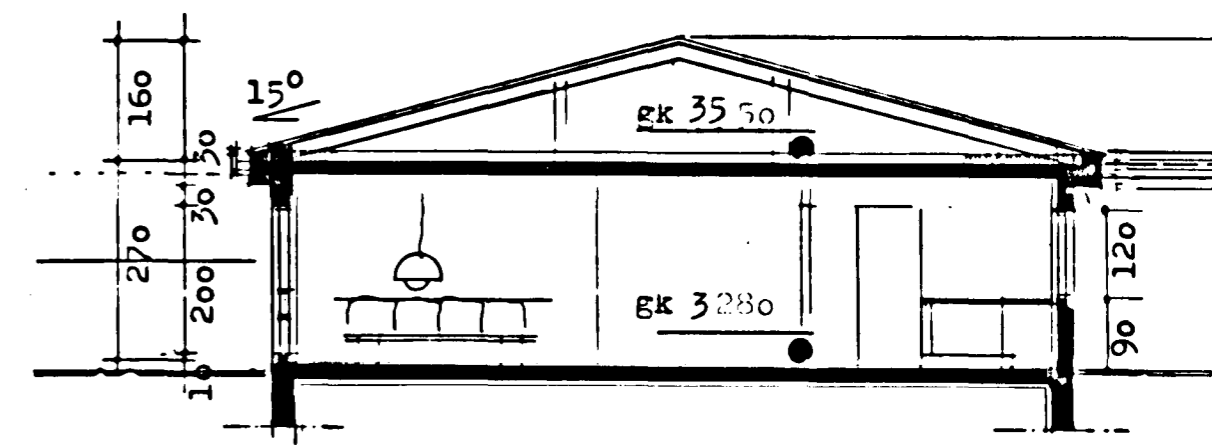

pverskurður a-a

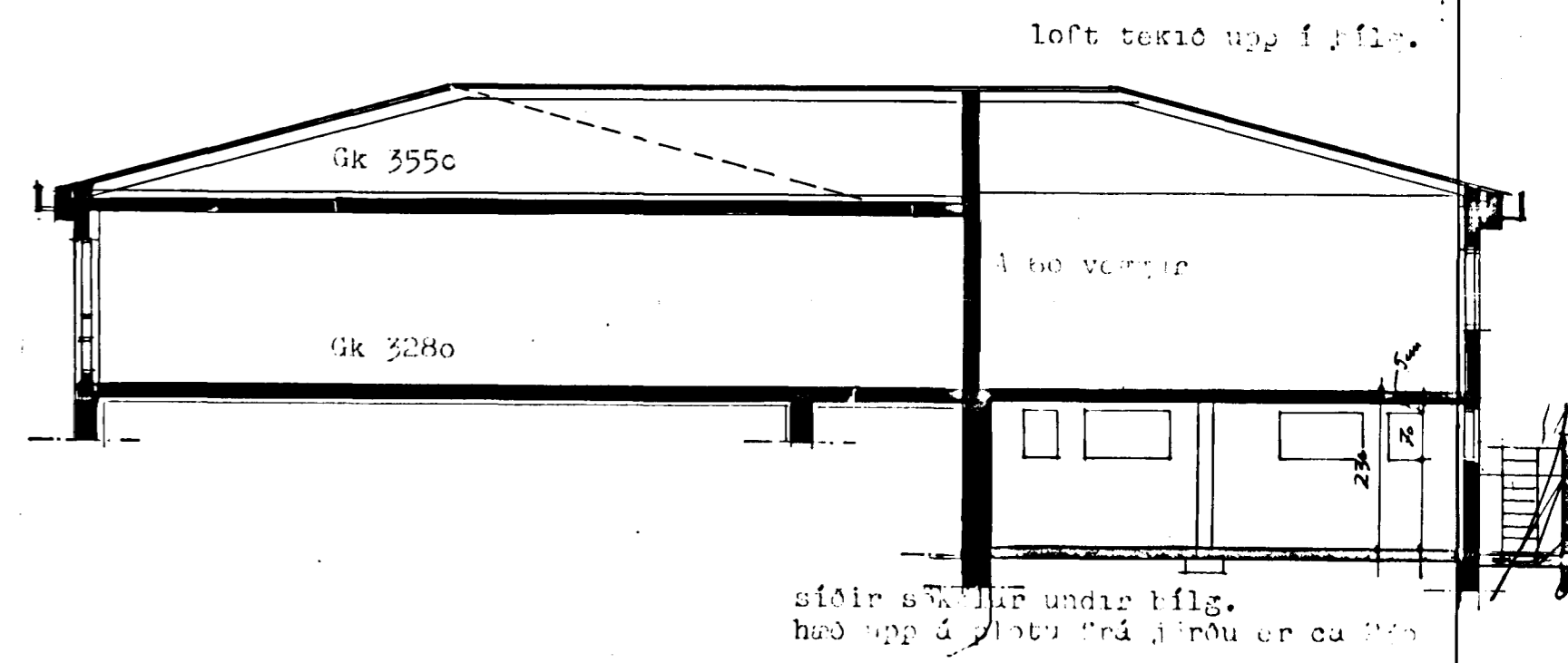
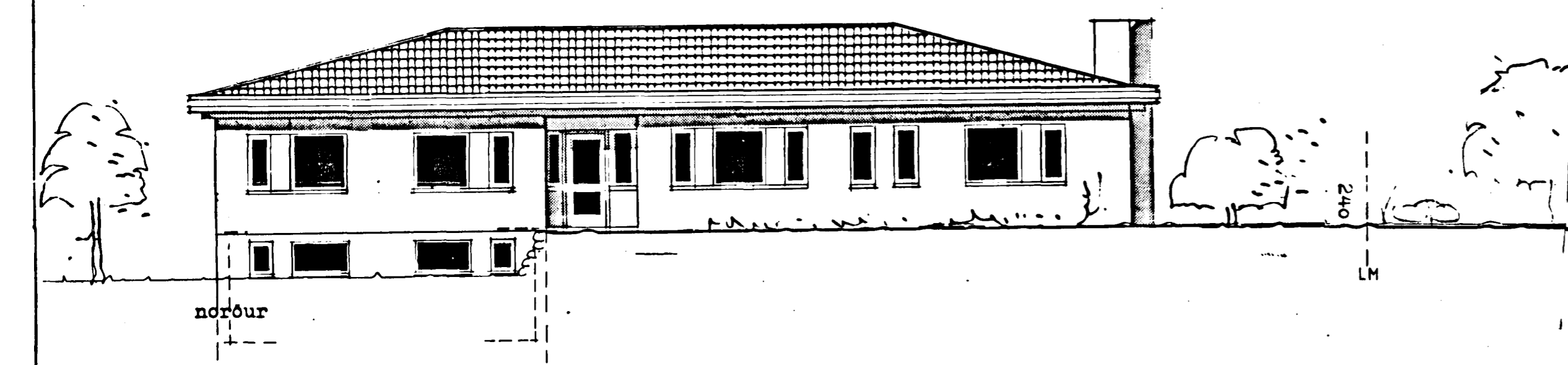

loft tekið upp í flis.

síðir skráir undir bílg.
hæð upp á plötu frá jörðu er ca 120

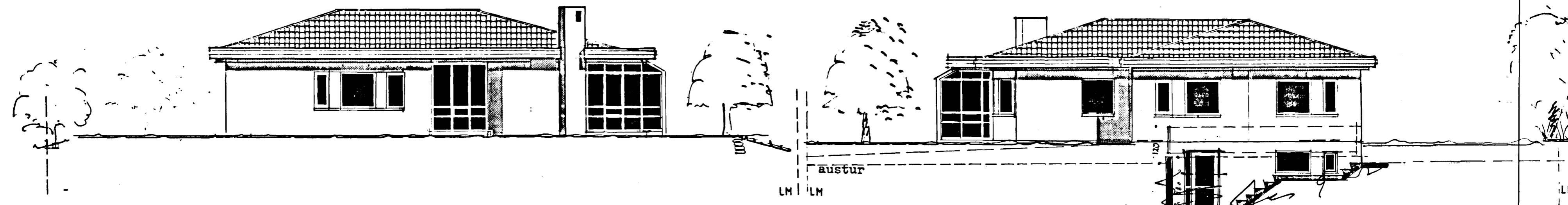

austur
LM LM

ath aðlaga skal landhæð að nærliggjandi lóðum
sem þá þíóir lækkun á hæðalegu lóðar og
réttlætir hæðarlegu lóðar undir kjallara-
gluggum.