Samþykkt þann
14 OKT. 2002
Byggingafulltrúinn í Hafnarfirði
Einendur Hjálmarsson

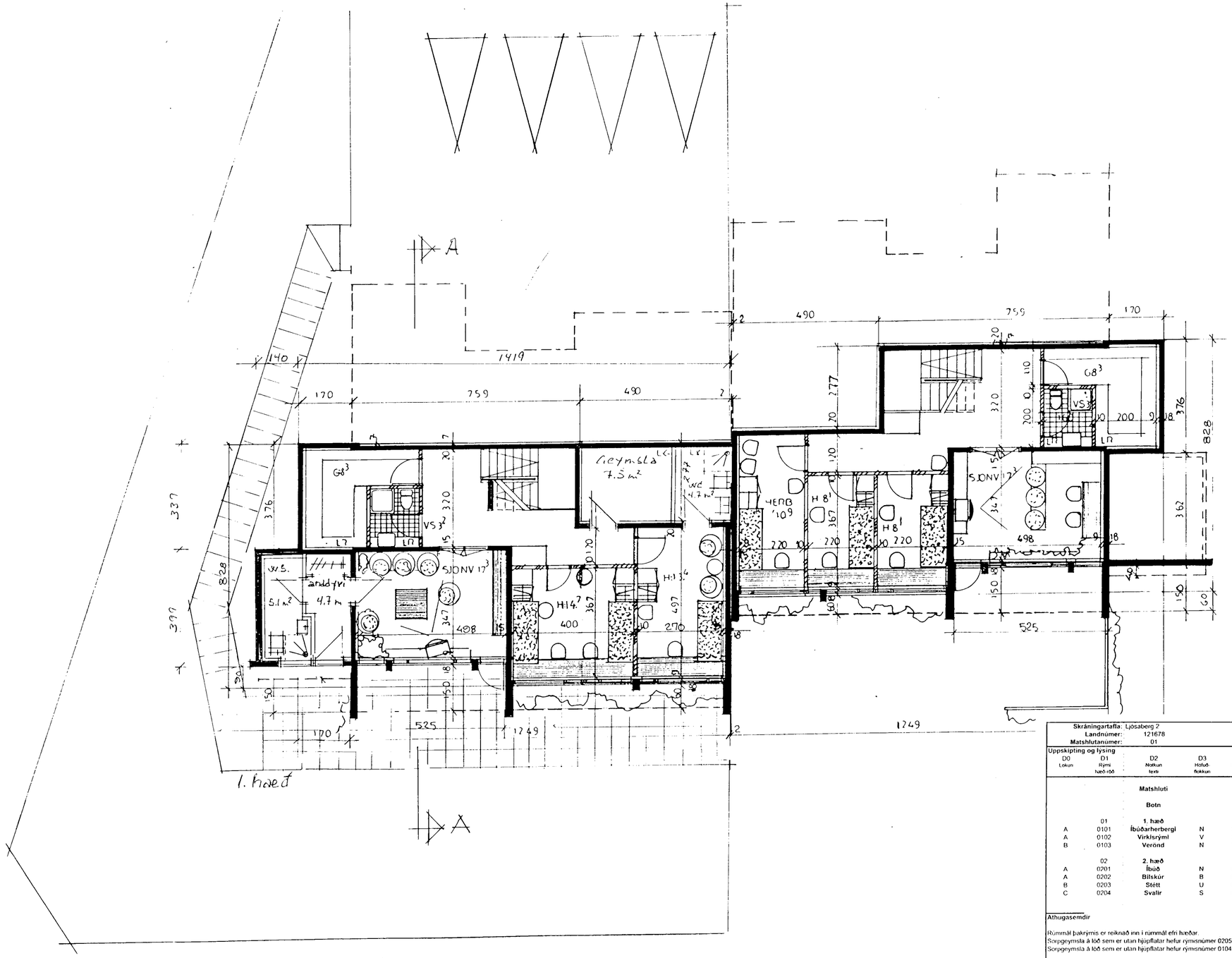

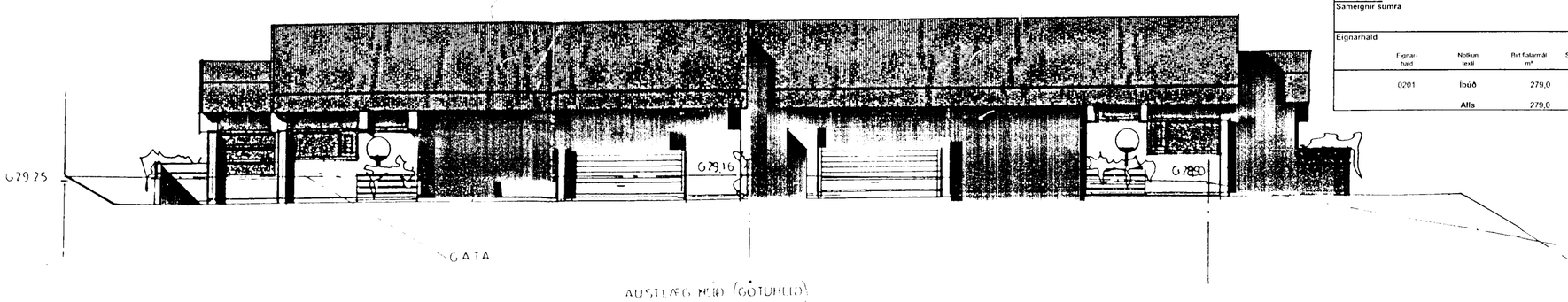

Skráningartafla: Ljósaberg 2
Landnúmer: 121678
Matshlutanúmer: 01

Skrásetjari: Kristján Þórarinsson
Kennitala: 100457-7849
Útgáfa: 4.01 **Dags.:** 2.10.2002

Uppskipting og lýsing					Stærðir													
D0 Lokun	D1 Rými hæð-röð	D2 Nokun texti	D3 Hólfuð flokkun	D4 Fignarhald	D5 Bruttóflatur m²	D5M Miðlóflatur m²	D6 Svigar m²	D7 Op m²	D8 Brutto/flatur m²	D9 Brutto/flatur sh < 1.8	D10a Salarhæð min	D10b Salarhæð max	D11 Brúnn rúmmál m³	D12 Nettóflatur m²	D16 Þér flatarmál m²	Reiknitala skiptarúmmáls	D17 Skipta rúmmál m³
		Matshluti			290,9	0,0	6,0	5,6	279,0	0,0			966,8	246,8	279,0		819,897
		Botn											36,2				
	01	**1. hæð**			122,9	0,0	6,0	0,0	116,6	0,0			306,1	99,5	116,6		
A	0101	**Íbúðarherbergi**	N	0201	116,6		6,0		116,6		2,60	2,60	303,0	99,5	116,6	2,60	258,700
A	0102	**Virkisrými**	V	0201	6,3						0,50	0,50	3,1				
B	0103	**Verönd**	N	0201	7,5				7,5								
	02	**2. hæð**			168,0	0,0	0,0	5,6	162,4	0,0			624,5	147,3	162,4		
A	0201	**Íbúð**	N	0201	132,5			5,6	126,9		2,80	4,50	468,7	115,0	126,9	3,54	407,100
A	0202	**Bílskúr**	B	0201	35,5				35,5		3,04	4,50	155,8	32,3	35,5	4,39	141,797
B	0203	**Stétt**	U	0201	13,3				13,3								
C	0204	**Svalir**	S	0201	12,3				12,3							1,00	12,300

Athugasemdir

Rúmmál þakrýmis er reiknað inn í rúmmál efri hæðar.
Sorpgeymsla á lóð sem er utan hjúpflatar hefur rýmisnúmer 0205
Sorpgeymsla á lóð sem er utan hjúpflatar hefur rýmisnúmer 0104

Sameignir sumra

Eignarhald

Fignarhald	Nokun texti	Þér flatarmál m²	Skiptarúmmál Séreign m³	Skiptarúmmál Séreign og sameign m³
0201	**Íbúð**	279,0	819,897	819,897
	Alls	279,0	819,897	819,897

Stuðst var við uppdrátt eftir Viðar Olsen samþ. 13.03.1985.

STAÐUR:	**Ljósaberg 2**	DAGS:	2.10.2002
EFNI:	Grunnmynd 1. hæðar og útlit austur	KVARÐI:	1:100
		NR.	10
HÖNNUÐUR:	Kristján Þórarinsson BFÍ kt. 100457-7849 S-6645624		