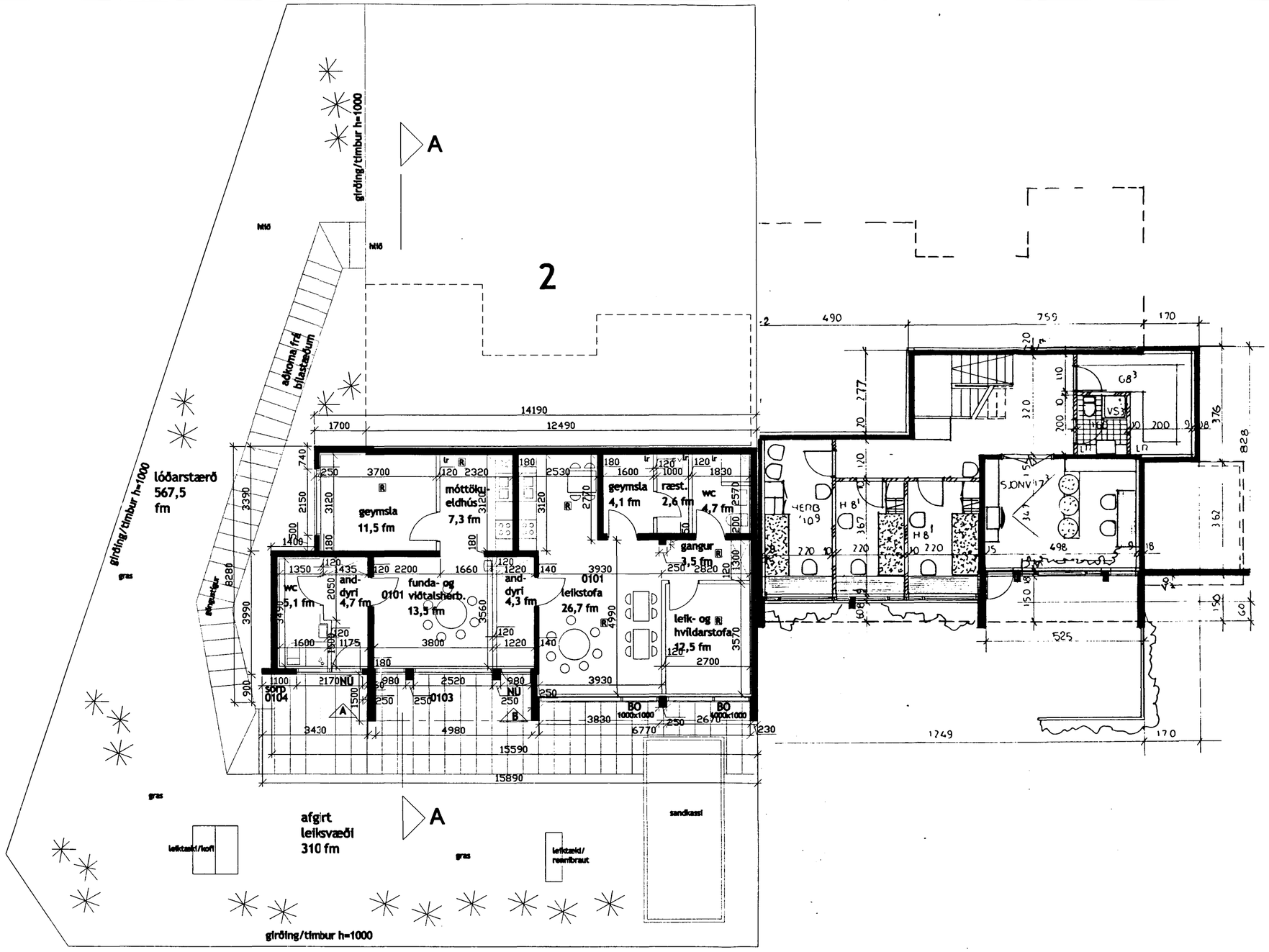

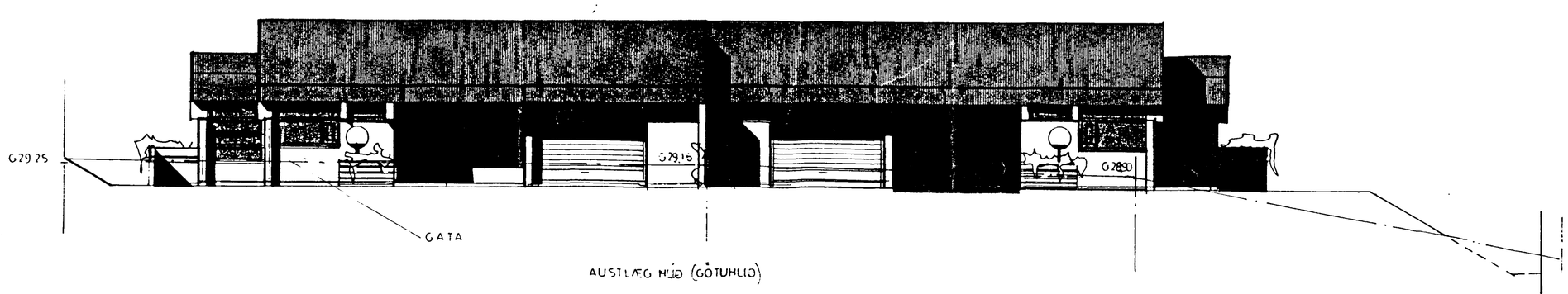

Samþykkt á fundi byggingarnefndar bæjar
19 JÚLÍ 2000
Byggingarfulltrúinn í Hafnarfirði
Fh. Kristján Þórðarsson

Breytingar:
Ljósaberg 2: Teiknuð er ný grunnmynd neðri hæðar. Teikning af innra skipulagi neðri hæðar sýnir fyrirkomulag rýma eins og það er í dag að því undanskildu að teiknuð er ræsting inn af geymslu.
06.07.2000.

Greinargerð:
Húsnæði sem ætlað er undir rekstur leikskóla er um 116 fm að stærð (brúttó). Húsnæðinu er skipt í tvo hluta, þ.e. aðstöðu starfsmanna, ásamt móttökueldhúsi (A) og leik-, hvíldar- og vinnustofur barna (B). Leikrými er samtals 39,2 fm. (nettó). Afgirt leiksvæði barna er 310 fm.
06.07.2000.

Samþykkt
HEILBRIGÐISEFTIRLIT
HAFNARFJARÐAR-
OG KÓPAVOGSSVÆÐIS
Garðatorgi 7 - 210 Garðabæ
11/7 '00

Stuðst er við teikningu "nr. 101, A. Vidars Olsen, tfr.; grunnmynd kjallara útlit; dags mars 85". samþ. á fundi byggingarnenfdar 13.03.85.

borealis
ARKITEKTAR
strandgötu 26-28, 220 hafnarfjörður
sími 555 2850, fax 555 2858
borealis@centrum.is

verkheiti: Ljósaberg 2, Hafnarfirði	verknúmer: 00-604
heiti teikningar: Grunnmynd kjallara, útlit	númer: A-102
dags.: 06.07.2000 / teiknað af: gg / yfirfarið:	mælikvarði: 1:100
skráarheiti: 00-604.dwg	kt. 260563-5219