

Þetta skjal frá önnu  
aldrið er samráði við  
dætturhúsið

Samþykkt á fundi byggingar-  
nefndar d. 19. 9. 1984  
BYGGINGARULLYÐING  
Í HAFNARFIRDI  
*Sveinn Jónsson*

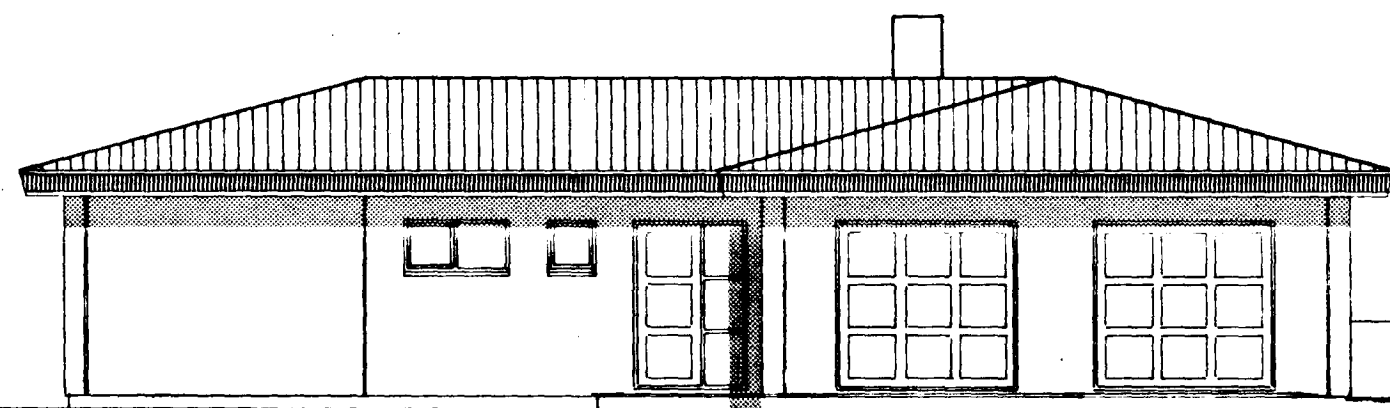

AUSTURHLÍÐ M, 1:100

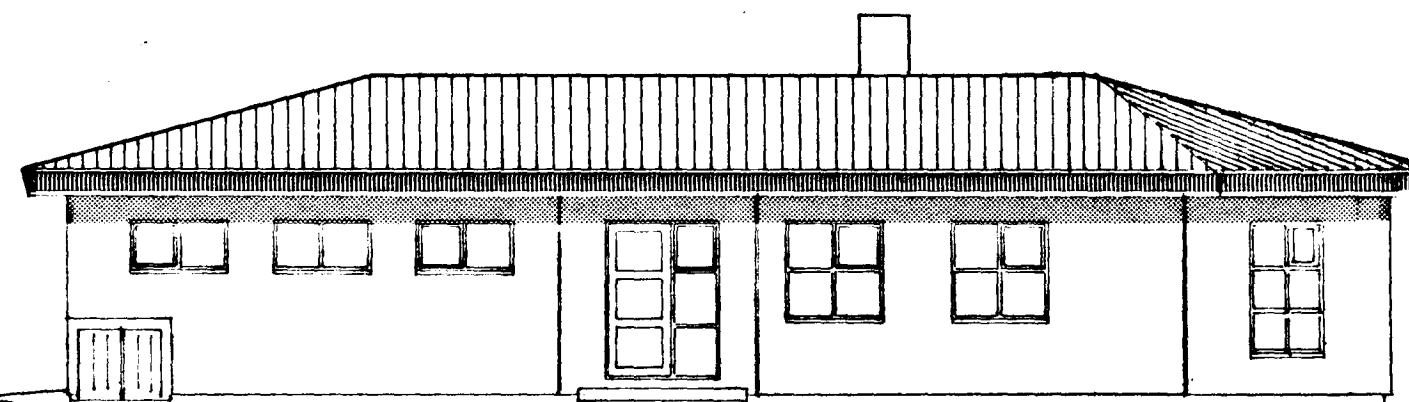

NORÐURHLÍÐ M, 1:100

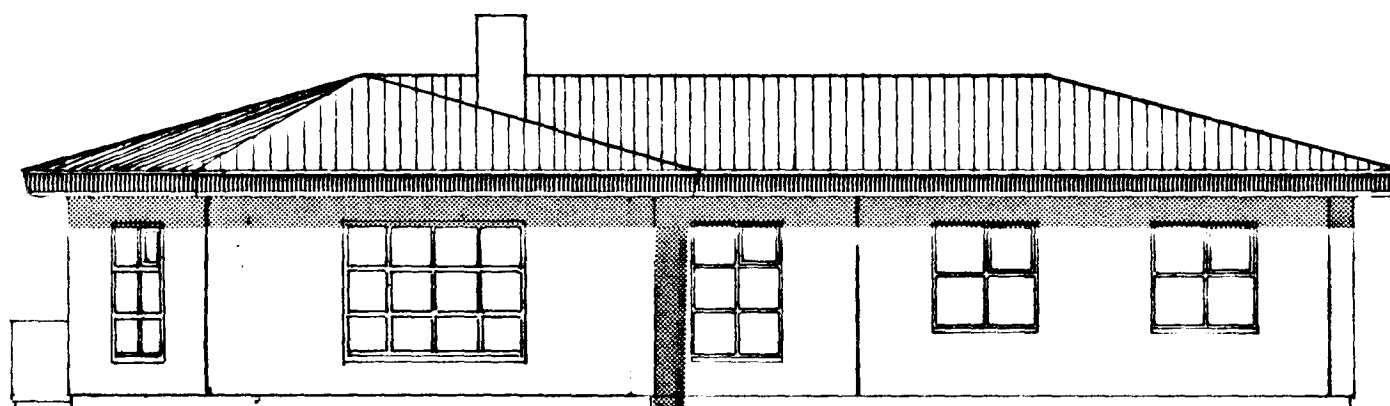

VESTURHLÍÐ M, 1:100

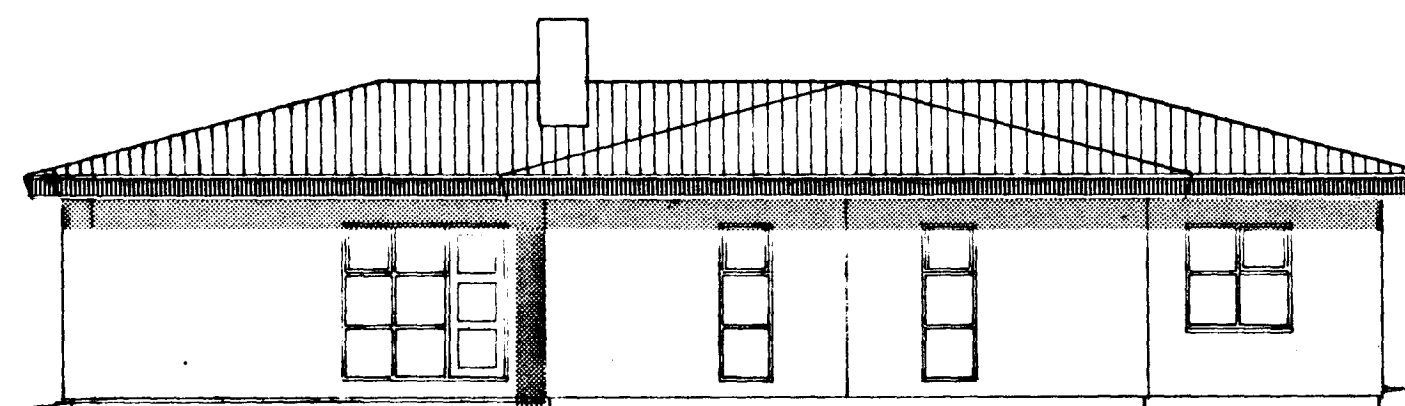

SUÐURHLÍÐ M, 1:100

Lýsing á húsi:

**Útveggir:** Útveggir eru úr útveggjæðningum frá Loftkerku, Bergarnesi. Þar eru esaleku-einlingar, ytra byrði er 70 mm þykkt, einangrun er 100 mm plasteinangrun og innra byrði er 130 mm þykk steypa. Innra byrði er berandi veggur. Bæði byrðin eru járnþent.

**Innveggir:** Berandi innveggir eru úr 120 mm þykkum steyptum einingum. Aðrir innveggir eru 100 mm steypdir einingsveggir eða trégrindsveggir með gler- eða steinull sem einangrun.

**Þak:** Steypt plata er yfir öllu húsinu, 200 mm þykk glerullereinangrun er á plötunni og vindheldur pappi yfir henni, sjá snið. Ofan á steypa plötu kemur hefðbundið uppstólað þak með þakjárni.

**Ráðunartölur:** Gólf.....0.2 W/m<sup>2</sup> C°  
Útveggir án glugga.... 0.39 W/m<sup>2</sup> C°  
Útveggir vegið meðaltal með opum.....0.80 W/m<sup>2</sup> C°  
Þak.....0.2 W/m<sup>2</sup> C°

5750-0300-01

**VERKHÖNNUN**  
VERKFRÆÐI- OG TEIKNISTOFA



BRAUTARHOLT 20 REYKJAVÍK Sími 91-16320

Verknr. 232 Teiknad: J.G.

Teiknr. 002 Hannad:

Mælikv. 1:100 Samþykkt: Sveinn Jónsson

Dags. ágúst 1984 Breytt: 15.9.1984 S.I.

Verkefni: LÍÐSABERG 30, HAFNARFIRDI

Heiti teikn.: ÚTLIT