

Samþykkt á fundi byggingar-  
nefndar p. 21/11 1984  
BYGGINGARFRÆÐI- OG  
TEIKNISTOFA  
Í HAFSFRÉTTI  
*[Signature]*

Ganga skal frá öllum  
eldstæði í samráði við  
stökkvæðingara

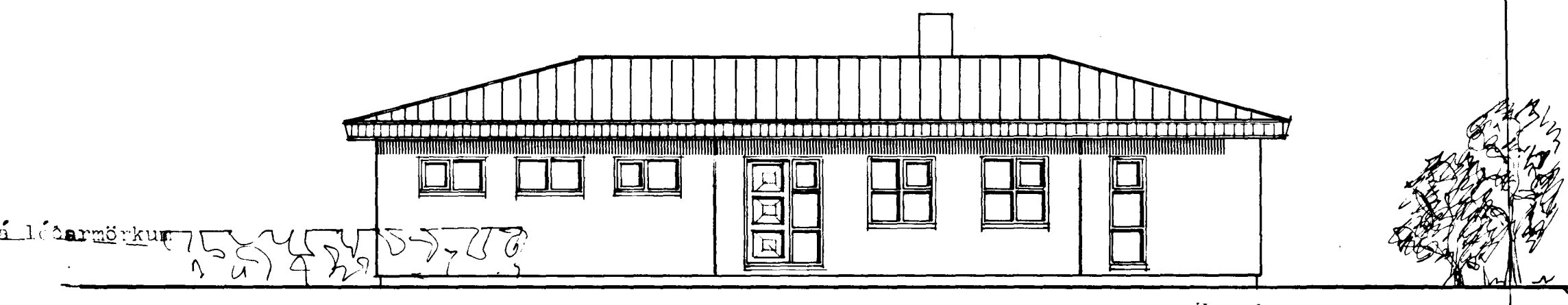

AUSTURHLÍÐ N=1:100.



NORÐURHLÍÐ N=1:100.

Hæð á líðarmörkum

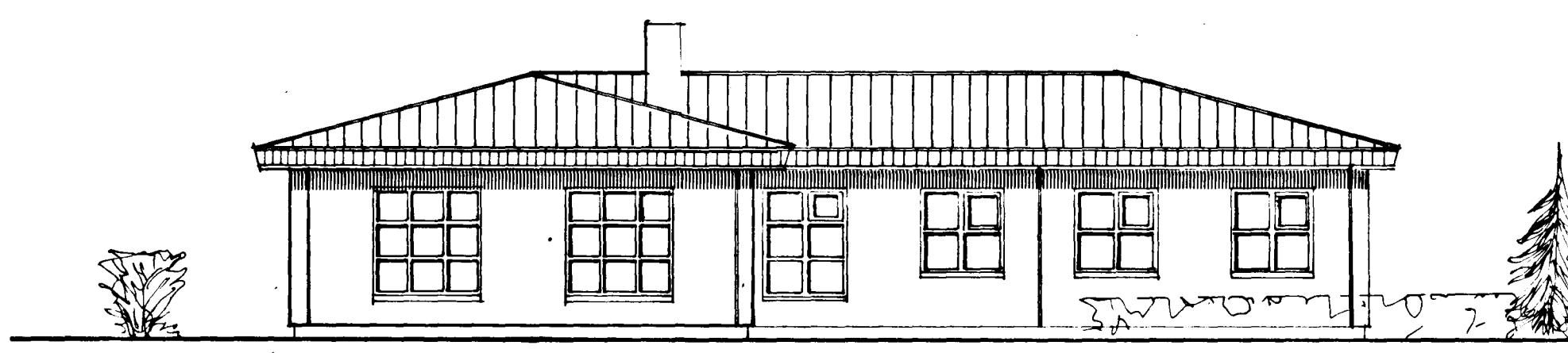

VESTURHLÍÐ N=1:100.

Hæð á líðarmörkum

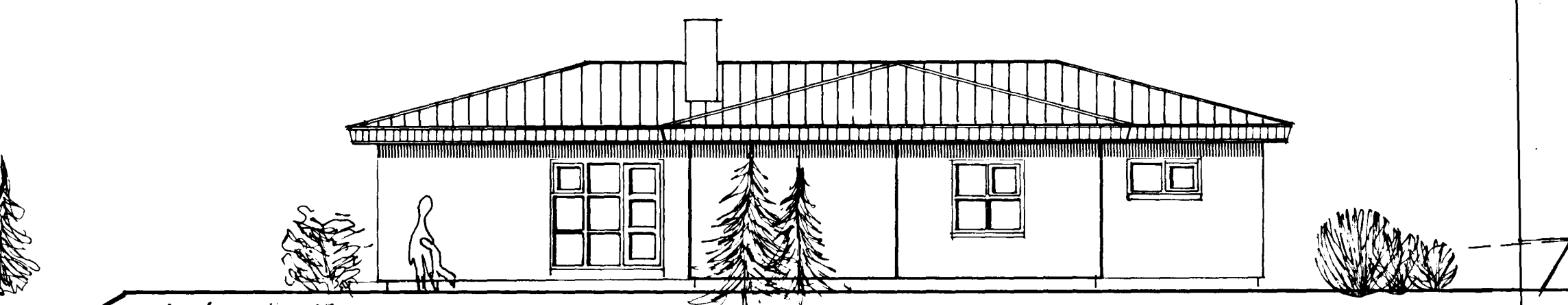

SÚÐURHLÍÐ N=1:100.

Hæð á líðarmörkum

Lýsing á húsi:

- Útveggir: Útveggir eru úr útveggjaeiningum frá Loftorku, Borgarnesi. Þar eru samlokueiningar, ytra byrði er 70 mm þykkt, einangrun er 100 mm flasteinangrun og innra byrði er 130 mm þykk steypa. Innra byrði er berandi veggur. Bæði byrðin eru járnbeut.
- Innveggir: Berandi innveggir eru úr 120 mm steypum einingum. Aðrir innveggir eru 100 mm steyptir einingaveggir eða trégrindarveggir með glar eða steinull sem einangrun.
- Tak: Steyrt plate er yfir öllu húsinu, 200 mm þyk og rullareinangrun er á plötunni og vindheldur þessi yfir henni, sé á snið. Ofan á plötu kemur hefðbundið uppstólað tak með lakjárn.

Kólfurartölur:

Gólf.....	0,2 W/m <sup>2</sup> °C
Útveggir án glar.....	0,39 W/m <sup>2</sup> °C
Útveggir, vegið meðaltal með glar.....	0,30 W/m <sup>2</sup> °C
Tak.....	0,2 W/m <sup>2</sup> °C

5750-0340-01

**VERKHÖNNUN**

VERKFRÆÐI- OG TEIKNISTOFA



Sigtún 7, Reykjavík, sími: 91-16820

Verk nr. 234 Teiknað: B.A.

Teikn. nr. 002 Hannað:

Mælikv.: 1:100 Samþykkt: *[Signature]*

Dags. Nóvember 1984. Breytt:

Verkefni: 16633 19 34, HAFSFRÉTTI I.

Heiti teikn.: *[Signature]*