

Ganga skal há og
eldstæði í
S...

Samþykkt á fundi bygginga-
nefndar b. 25/7 1984
BYGGINGA- og TEIKNISTOFA
F.H. í HAFNARFIRKI
Óskar Þorsteinsson

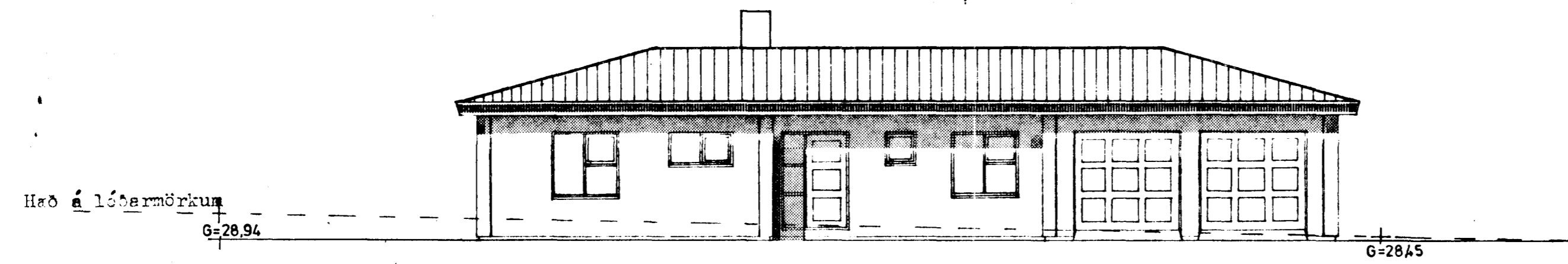

Austurhlíð, M=1:100.

LÍNING A. Ú. I:

Útveggir:
Útveggir eru úr útveggjaeiningum frá Loftorku, Danm. Jar eru sælökueiningar, ytra byrði er 70 mm þykk, einangrun er 100 mm plasteinangrun og innra byrði er 130 mm þykk steypa. Innra byrði er berandi veggar. Bæði byrðin eru járnhent.

Innveggir:
Berandi innveggir eru úr 120 mm þykkum steypum einangrun. Aðrir innveggir eru 100 mm steypfir einingsveggir eða trégrindarveggir með gler- eða steinull sem einangrun.

Þak:
Steyppt plata er yfir 31lu hárinu, 200 mm þykk glerullar-einangrun er á plötunni og vindhledur þessi yfir þenni, sjá snið. Ofan á steyppta plötu kemur hefðandi úr-
stólaþak með þekjémi.

Wálmunartölur:
Gólf.....0.2 W/m² C°
Útveggir frá glugga.....0.39 W/m² C°
Útveggir vegið metaltal með opum.....0.90 W/m² C°
Þak.....0.2 W/m² C°

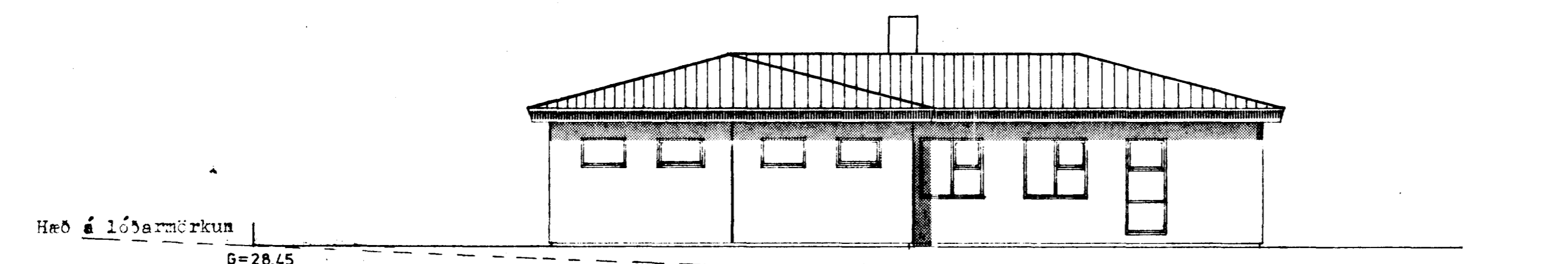

Norðurhlíð, M=1:100.

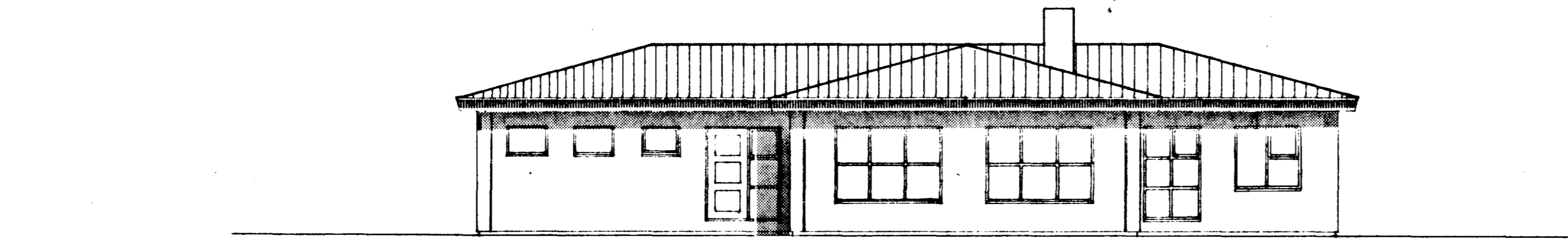

Vesturhlíð, M=1:100.

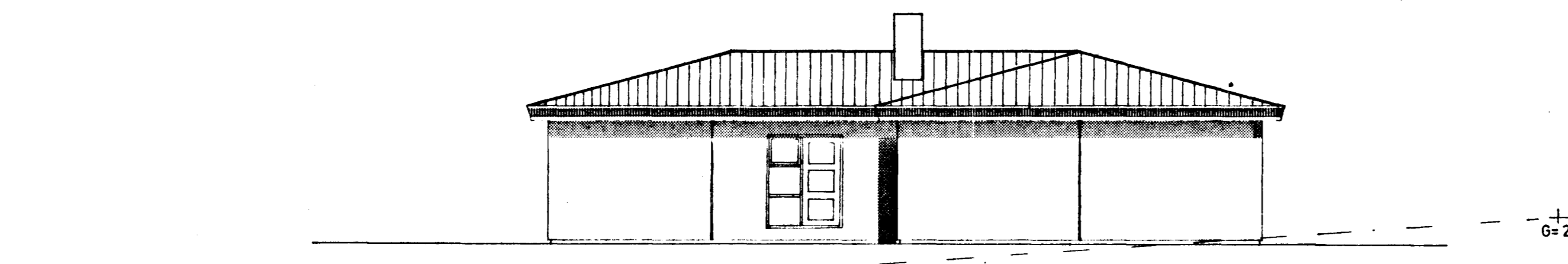

Suðurhlíð, M=1:100.

VERKHÖNNUN
VERKFRÆÐI- OG TEIKNISTOFA 

BEAUFARANGET 20, REYKJAVÍK, sími: 01-16880.

Verknr. 223	Teiknað: G. B. G.
Teikn. nr. 002	Hannað:
Mælikv.: 1:100	Samþykkt: <i>Sveinn Ingólfsson</i>
Dags. Júlí 1984.	Breytt:
Verkefni: LÖGVAÐS RG 46, HAFNARFIRKI.	

Heiti teikn.: ÓLUFF, HILDAK,