

ADALHÆÐ

NOTIST EKKI SEM VINNUTEIKN

ÞEÐNÆM EÍNAÐGRUN

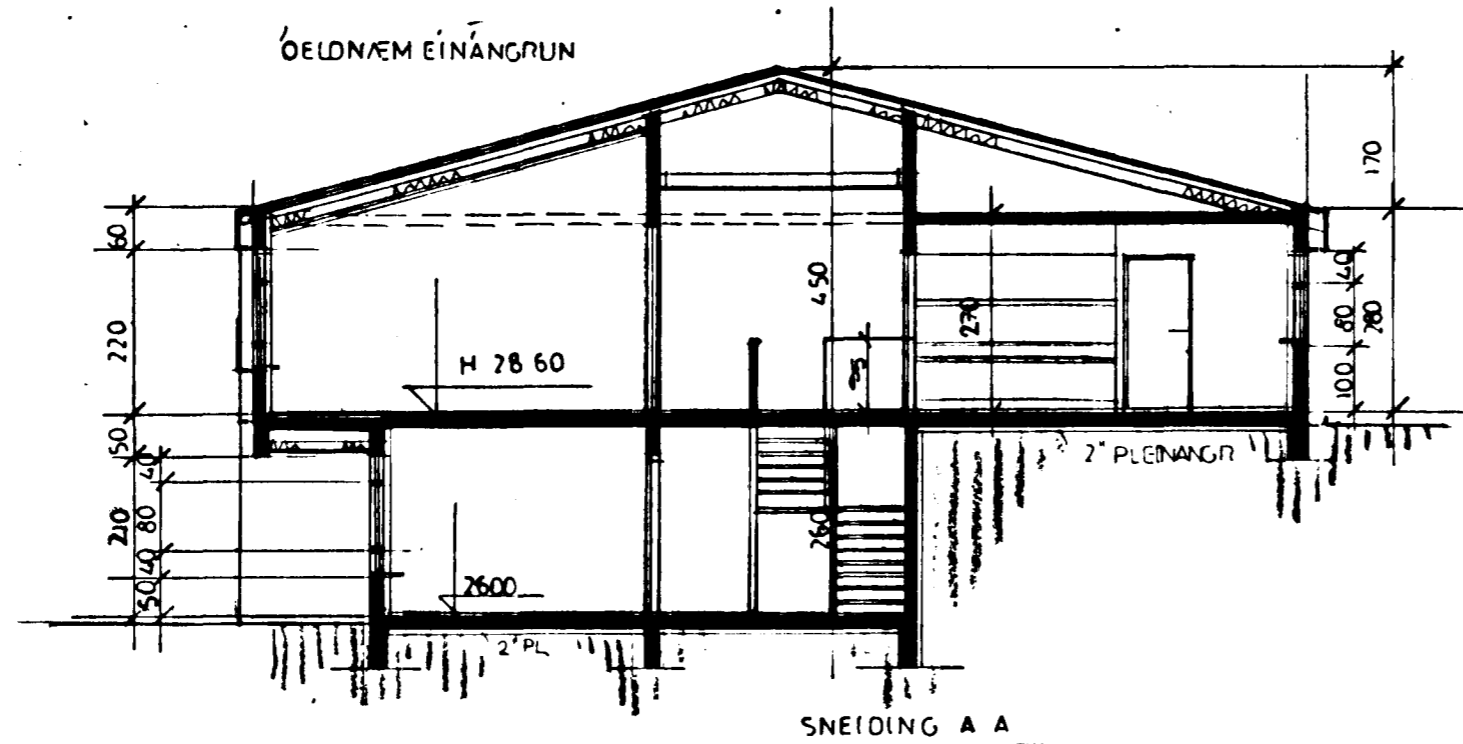

SNEIÐING A A

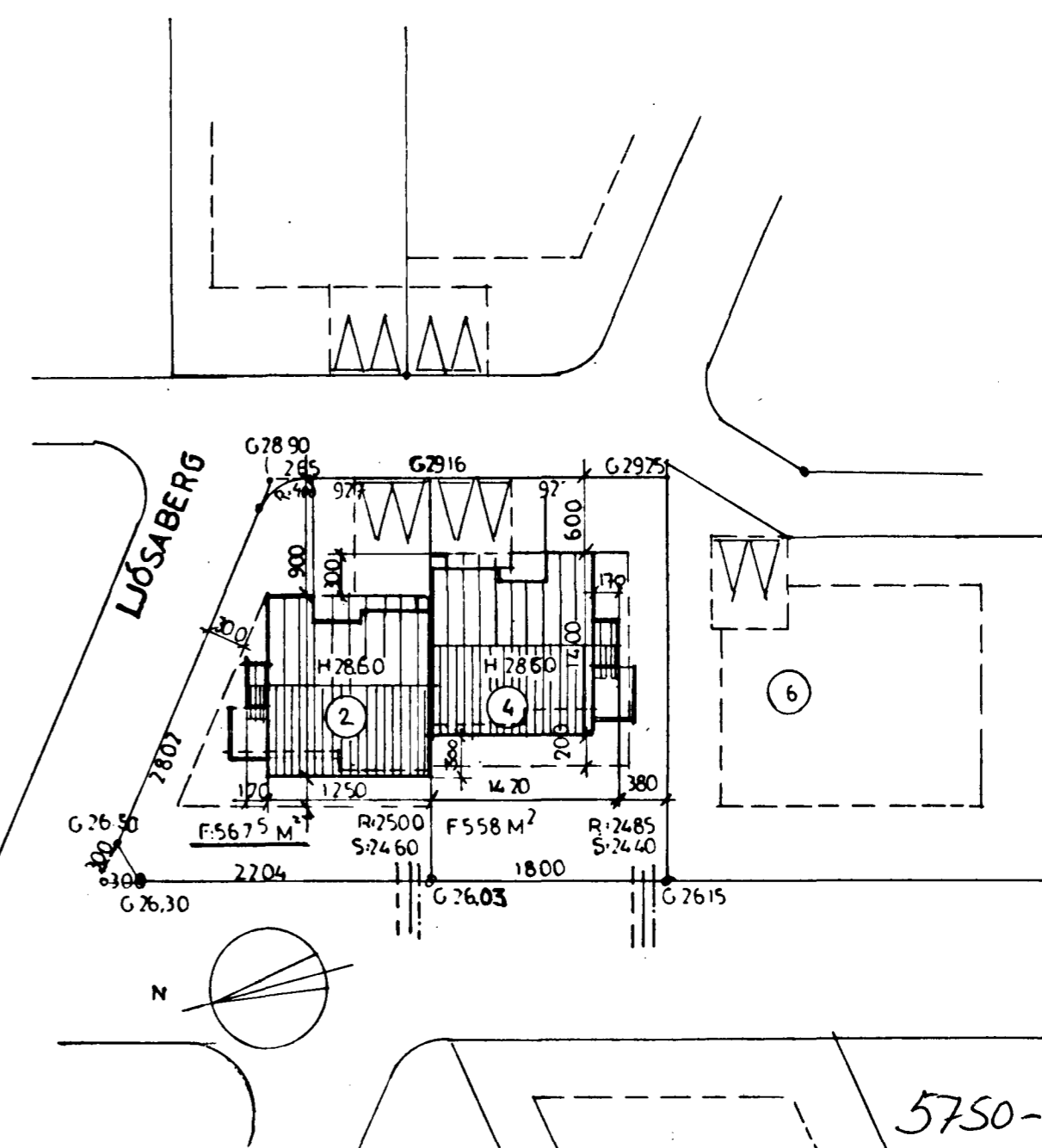

Skjal nr. á fundi bygginga-
ráðs nr. 1313 1985
BYGGINGA ULLTRÖNN
Í HAFNAFIRÐI
= Jónsson

Þessi er afmörkuð lönd
vestur úr hinni, þ.e. spilda eða
myrri en 8.0 m breið miðfram
Hafnarbergi, verði sem næst óþryggt.
F. S.

AFSTÖÐUMYND 1:500

- KVÖÐ UM BÍLSÆÐI
- SKOLP Ø150 (S=TENGIST 1M INN A LÓÐ)
- REGNV. HEIMÆÐ (R=S) Ø100
- VATNSHEIMÆÐ Ø32
- HITAVEI TUG RARMAÐSINN TAK ERU A GÖTUHLUD HUSA
- HÆ GOLFÆÐ ADALHÆÐAR
- BUNÐIN B.LÍNA
- B.LÍNA
- G: GÖTUHÆÐ

5750-0040.01

2 OG 4 ERU JAFN STOR	BR. FLA TARMAL ADALHÆÐAR: BÍLSKUR KJALLARA	131.6 36.4 93.0 SAMT. 261.0 M ²	MÆLIKV: 1:100	BREYTT:	VERKEFNI: 2 SIGURDUR FRIÐFINNSSON 4 HÖRÐUR ÓDDGEIRSSON LJÓSABERG 2 OG 4 HAFNAFIRÐI	VERK NR. 372
BRUTTO RÚMMAL : 855 M ³			DAGS/TEIKNAD: MARS 85 AVO	SIGN: <i>Jónsson</i>	TEIKNING AFSTADA GRUNNMYND SNEIÐING	TEIKN NR. 100
			HÖNNUN: TEKNISTOFAN AVO. A. VIDAR OLSEN TFR. BORGARTÚNI 18 RVK. S. 11860			