

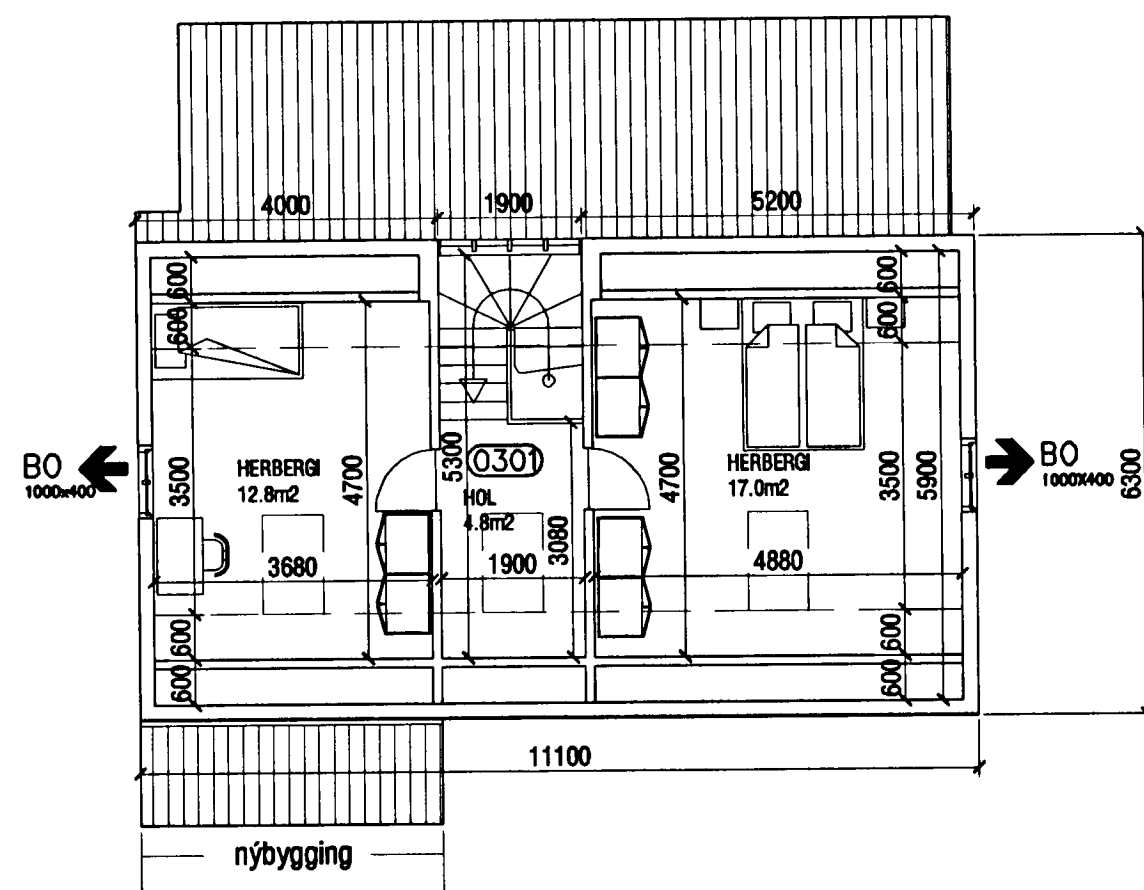

Samþykkt þann

01 JUNI 2005

Byggingafulltrúinn í Hafnarfirði
F.h. Kristján Þórarinnsson



Grunnmynd 2. hæðar
mkv. 1:100

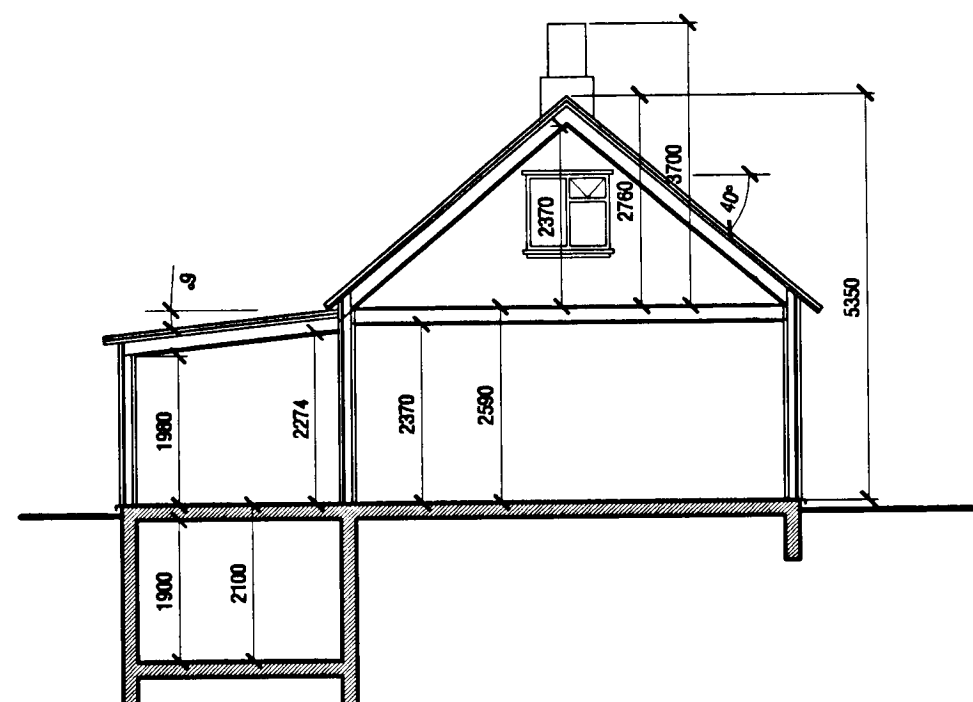

Snelðing A-A - fyrir breytingar
mkv. 1:100

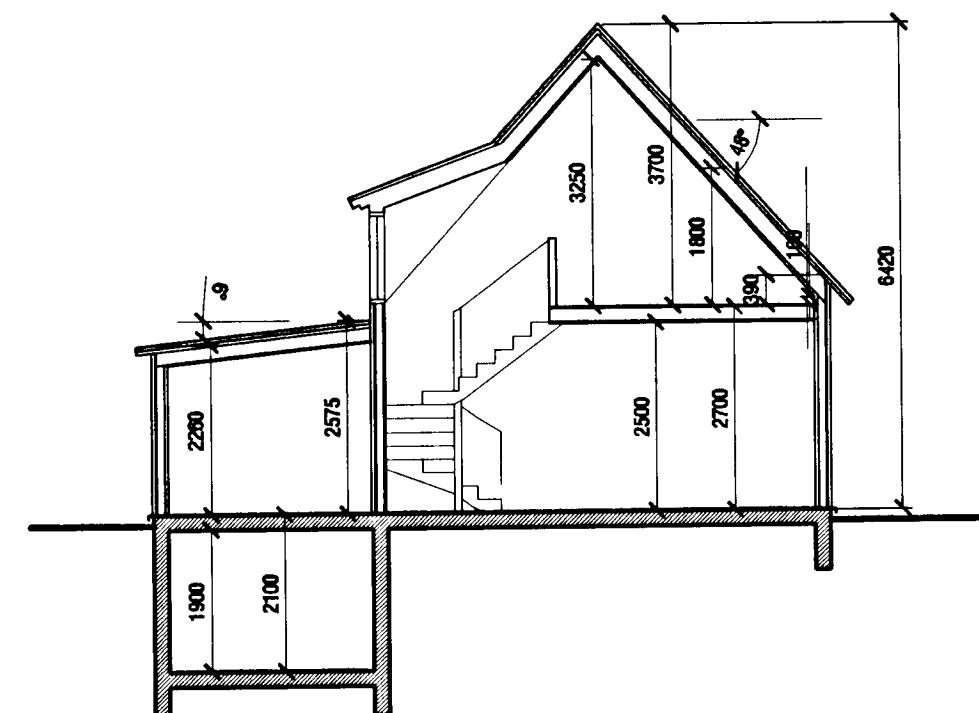

Snelðing A-A - eftir breytingar
mkv. 1:100

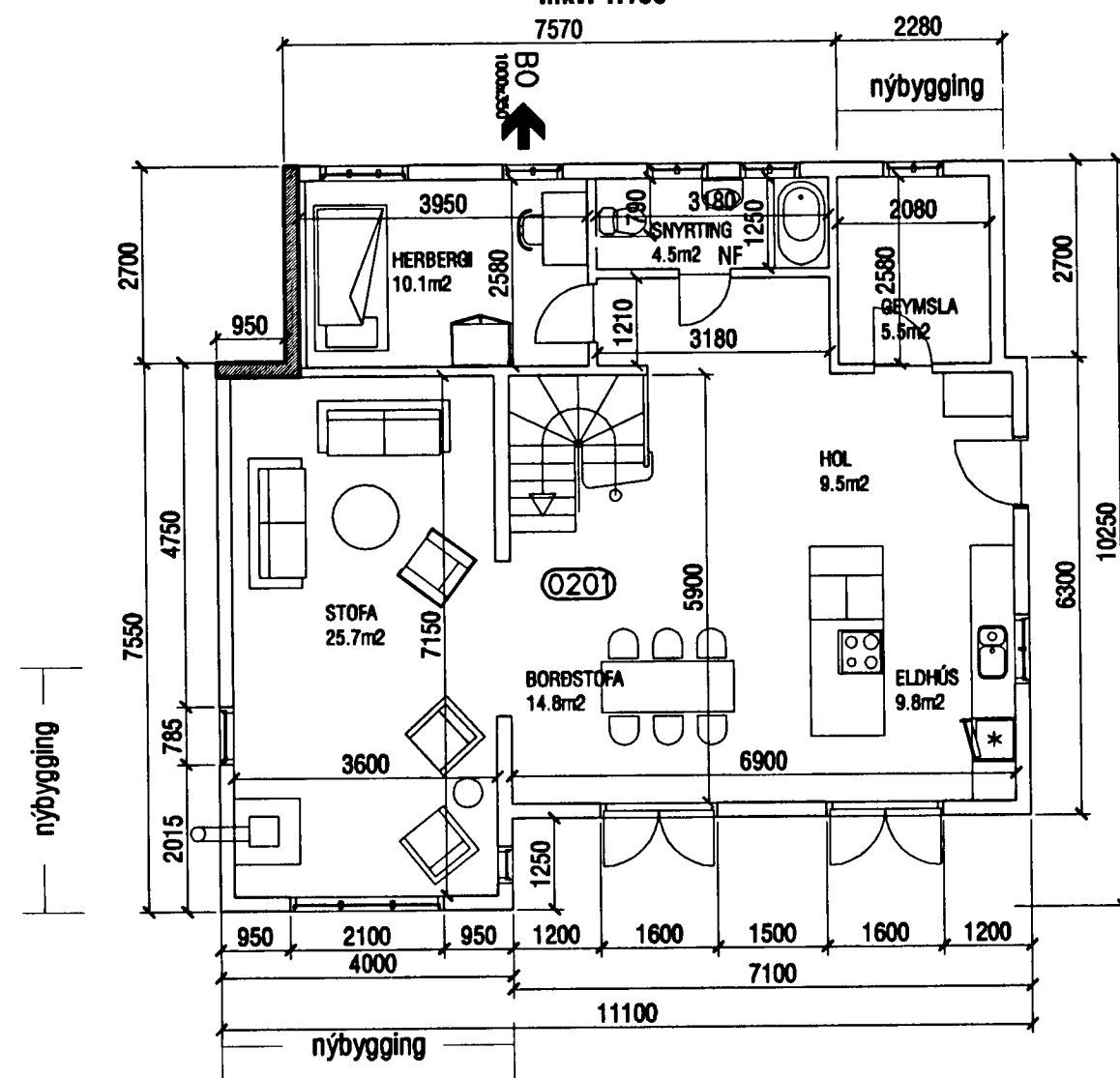

Grunnmynd 1. hæðar
mkv. 1:100

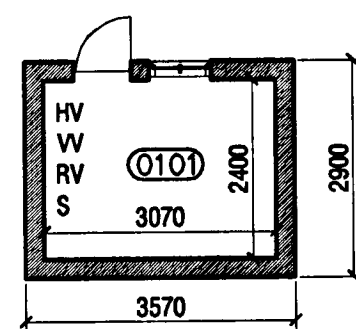

Grunnmynd kjallara
mkv. 1:100

AFSTÖÐUMYND
mkv. 1:500

SKÝRINGAR:

- HV= Inntak hitaveitu
- VV= Inntak vatnsveitu
- RV= Inntak rafveitu
- S= Inntak síma
- NF= Niðurfali
- PNF= Þakniðurfali

BO Björgunarop

BYGGINGARLÝSING

Fyrirhugaðar breytingar felast í að þak er endumýjað, og um leið er gólf efri hæðar hækkað þannig að 2.5m loft hæð náist á jarðhæð, kvistur settur við stiga milli hæða, þakgluggar á suðurhlíð, og þakhall aukinn úr 40° í 48° þannig að húsið hækkar um 1.07m, úr 5.35m í 6.42m. Einnig er bætt við húsið geymslu á NA-horni, og garðskáli á SV-horni.

Húsið er hefðbundið timburhús með bárujármsklæðningu og hvílir á sökkli úr steinsteypu. Á húsinu er timburþak klætt bárujármi. Innveggir eru úr timbrí. Timburstigi eru í húsinu.

1-ÞAK. Timburþak er á húsinu, klætt með borðaklæðningu og bárujármi. Þakhalli hússins breytist úr 40° í 48°, en 6° þakhalli er á hliðarbyggingum, en þar verður settur heilsoðinn þakdúkur og bárujármsklæðning á lektum ofan á hann.

2-ÚTVEGGIR. Útveggir eldra húss eru úr 100mm timburgrind klæddri borðaklæðningu og bárujármi, einangraðir með 100mm steinullareinangrun. Timburgrind í nýbyggingu er 150mm, klædd krossvið og bárujármi að utan, og gipsi að innan.

3-GLUGGAR. Gluggar eru hefðbundnir timburgluggar með tvöföldu gleri.

4-SÖKKULL OG GÓLFPLATA. Sökkull og gólfplata eru úr jámbentri steinsteypu.

5-INNVEGGIR. Innveggir eru úr 100mm timburgrind klæddri spónaplötum eða gipsi.

kárieiríksson
arkitektar

KARI EIRIKSSON - kt: 070985-4059

VERKSTÆÐI ARKITEKTA ehf. - kt: 570800-2210 - Gunnarsundi 5 - 220 HÍ.
Sími: 565 9779 - GSM: 699 0999 - Email: kari@ack.is - www.ack.is

verðkaup

Finnur Guðsteinsson

verk

BREYTINGAR Á ÍBÚÐARHÚSI AÐ LJÓSAKLIFI

Grunnmyndir, byggingarlýsing

teikning nr. 0424

Snelðing A-A, Afstöðumynd

201

ADALUPPDRATTUR

hannab KE telmað KE daga 18.04.2005

mkv. 1:100 / 1:500 tölvuskrá 0424-201.dwg

bláaástandið

A2 ath! Öll mál eru í millimetrum. Öll vatastríki skal bora undir hönnuð. Málitö ekkert af teikningum, öll mál stöðugt á staðnum. Ósamræmi í teikningum skal tilkynna hönnuð strax.