

Hitalögn: Grunnmynd vesturhluta 1:50

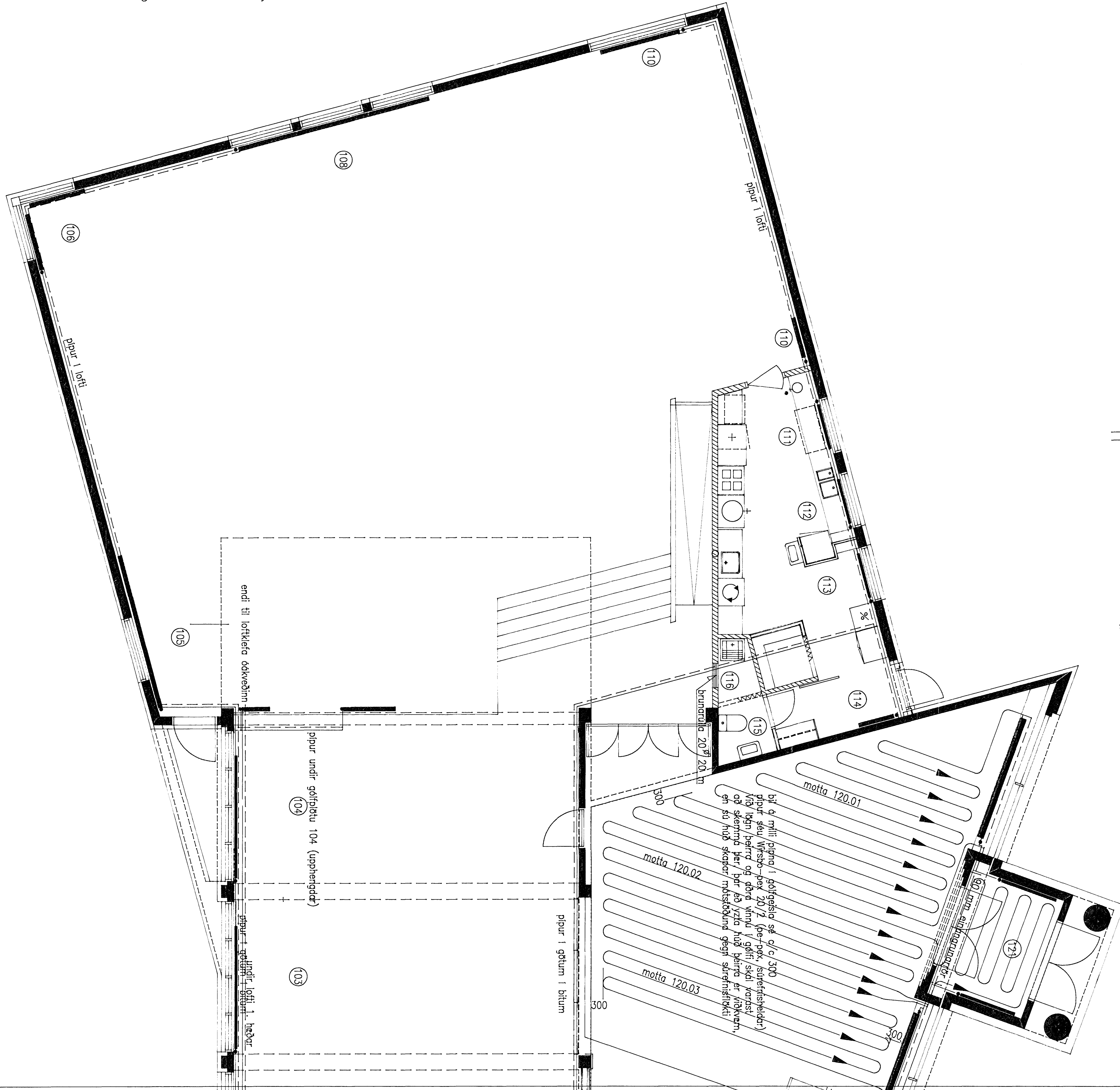

Afstöðumynd 1:500

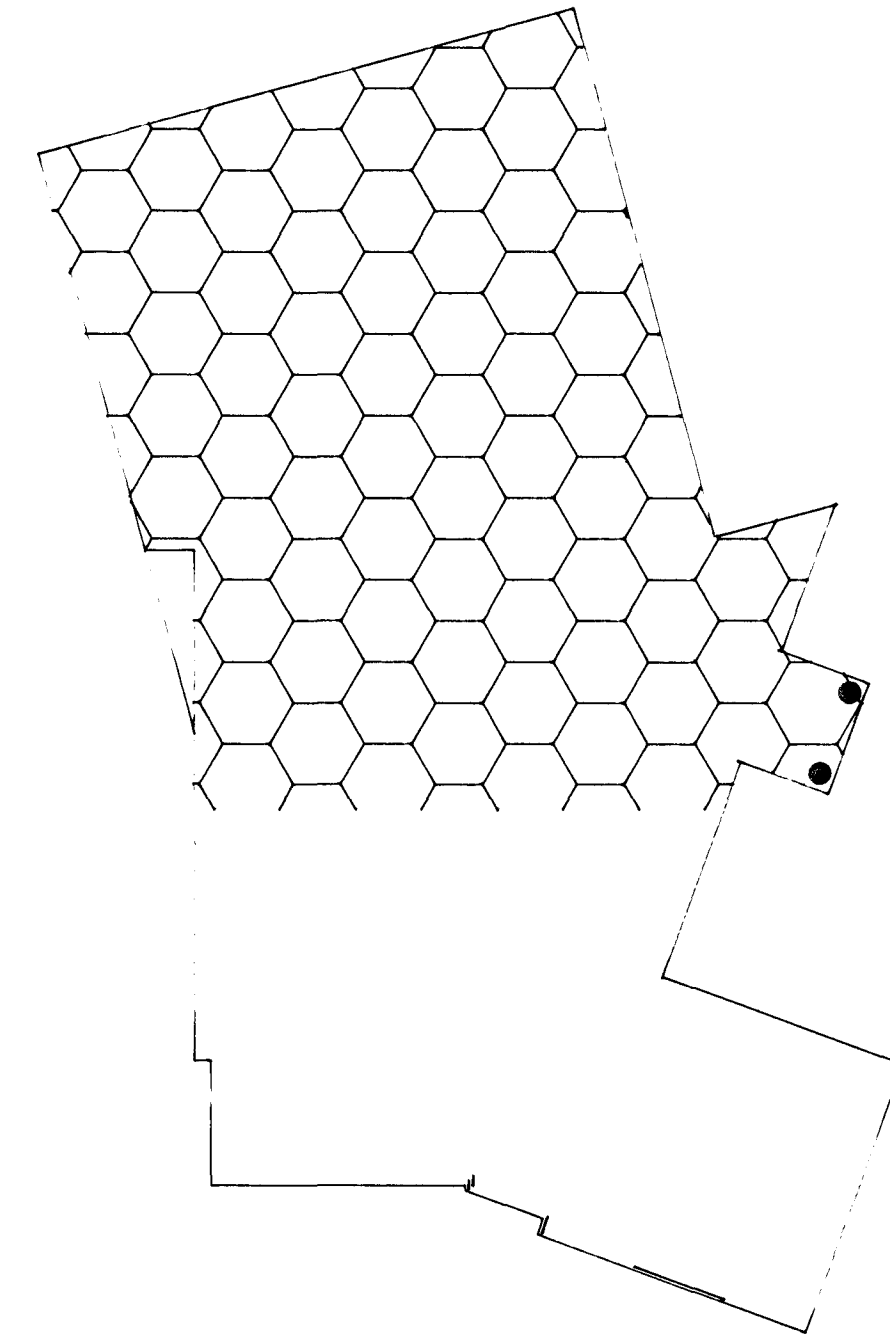

Ofnar í gluggagryfjum 1:5

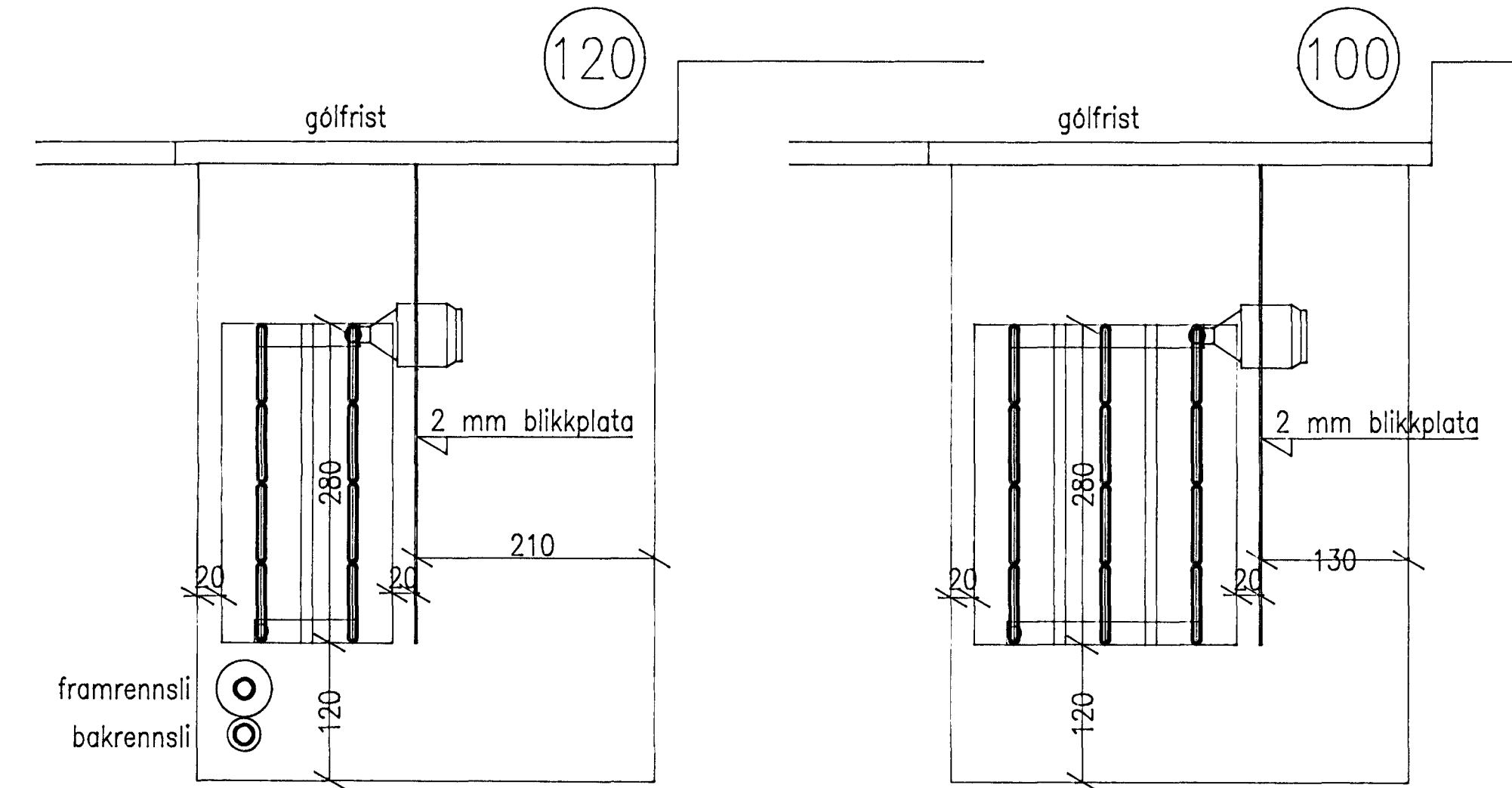

Einangrunarpipa í gólfi 121 1:5

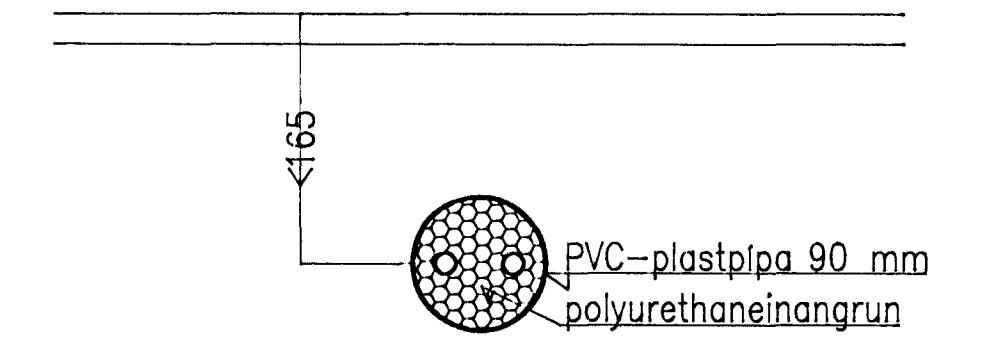

bi á milli þinna / gólfsléða sé d/c 300
 pipur séu Wirsbo-þex 20 J (þer-þex, svæfnisþendur)
 1/8 lög þeirri og öðru vinnu í gólf sléði vorast
 að skemmtu þar þar að jafna húð þeirra er kökluem,
 en sú húð skapar mótstöðuna gegn svæfnisþendur.

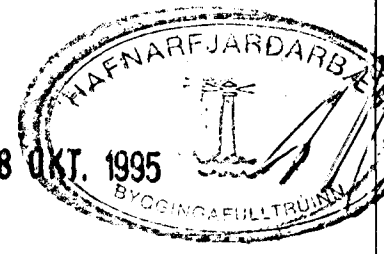

Pipur: Zínkhúðaðar stálpipur
 Einangrun: 15–20 mm glerullareinangrunarhólkar,
 vaðir plastdúk
 Þrýstiprófun: 6 bar í 12 stundir með köldu vatni

Sveinn Torfi Sveinsson verkfræðistofa Hraungarðum, 210 Garðabæ	Verk Teikn	9500 4-01
---	---------------	--------------

Ljósatröð 2, Hafnarfirði

Hitalögn Loftkerfi: Grunnmynd hitalagnar til loftklefa	1:50
Grunnmynd neðri hæðar	1:50
Ofnar í gluggagryfjum Gólfsléðiritun í 120	1:50

Sveinn T. Sveinsson