

Deili 2 við glugga lóðrættur skurður mkv. 1:5

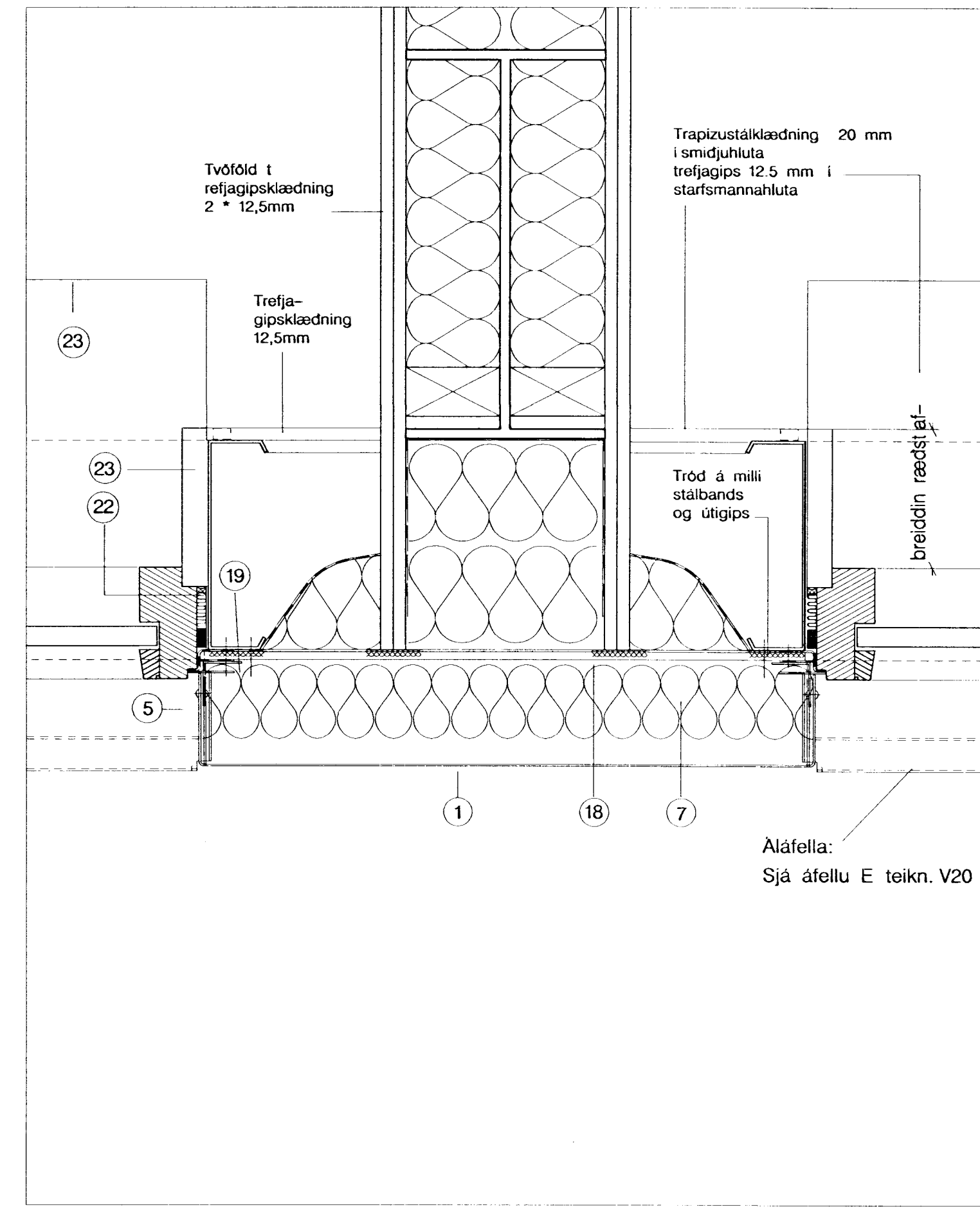

Deili 3 við glugga lárættur skurður mkv. 1:5

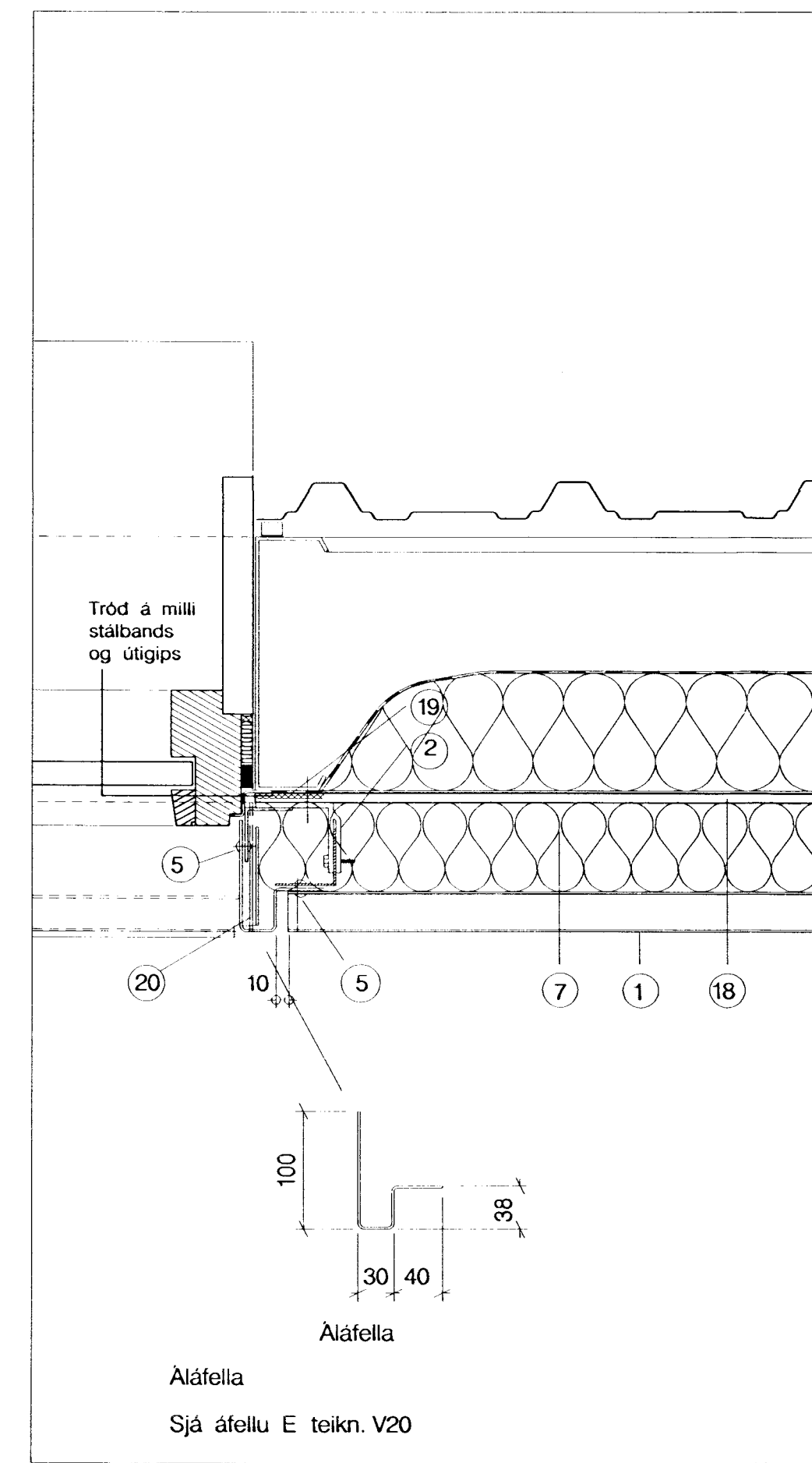

Deili 4 við glugga lárættur skurður mkv. 1:5

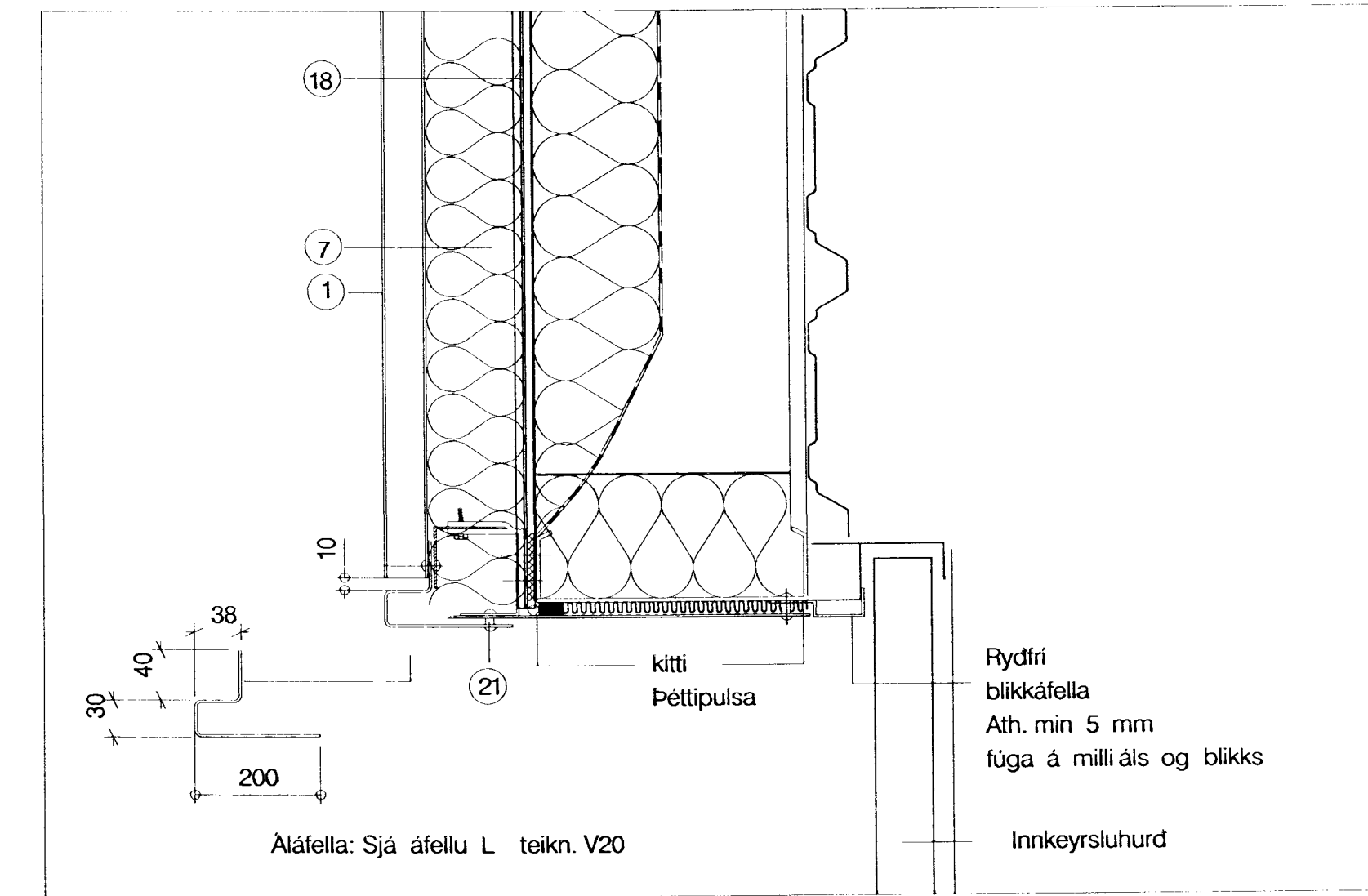

Deili 6 innkeyrsluhurd lárætt snid mkv. 1:5

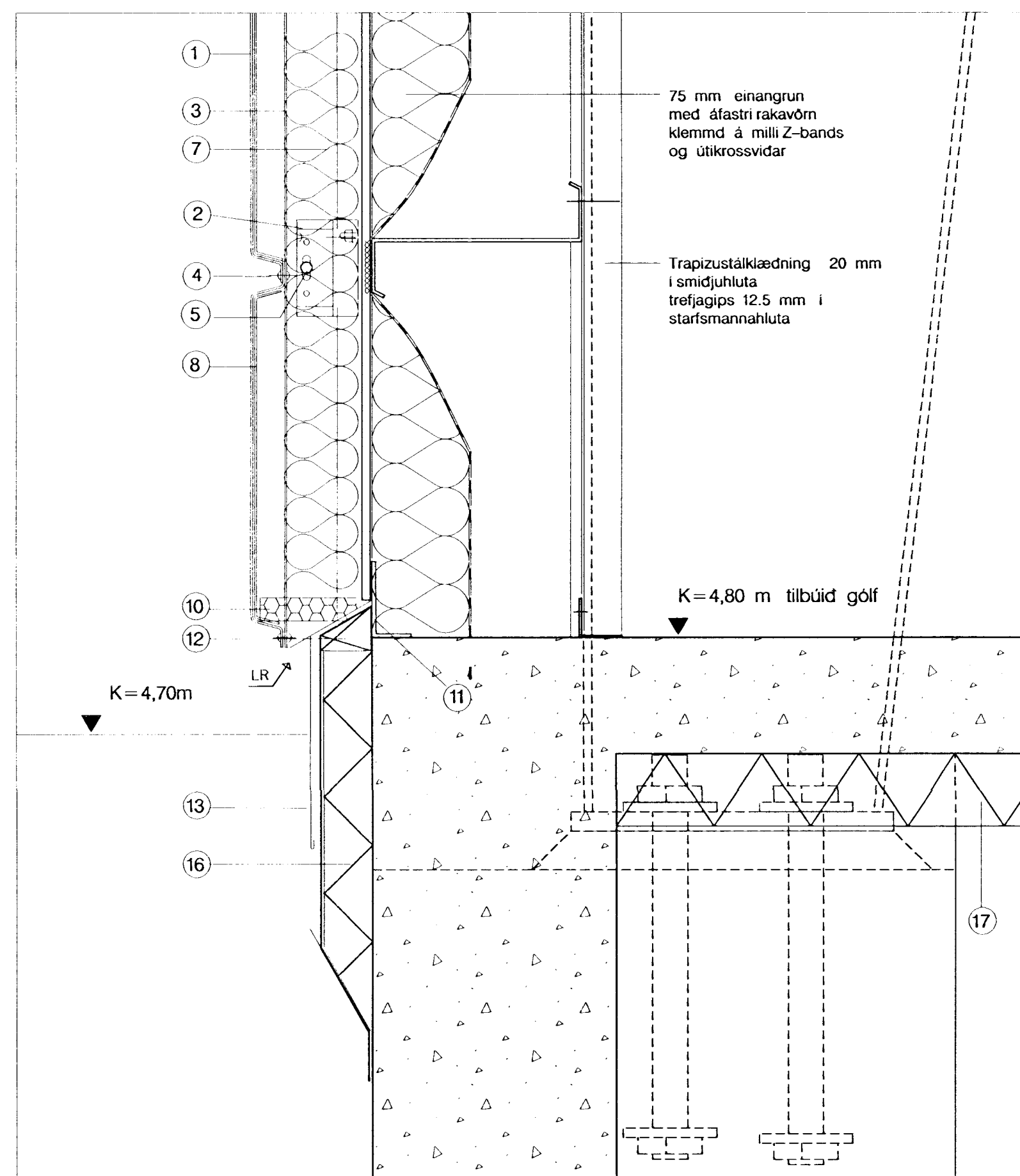

Deili 1 sökkull mkv. 1:5

1. Álklaedning Mirawall 2 mm
2. L-knekti AIMg3
3. T-prófill AIMS0,5
4. Skrúfa sjálfborandi rydfri
5. Aldraghnod með plasthettu í lit BULB TITE
6. Festing knektis við Z-band
7. 75 mm einangrun, silicon-böðud
8. Állisti 50x2 mm lóðrætt formadur hábaru og limist með limkitti (á samskeytum platna)
9. Álvinkill 50x50x2
10. Skordýranet
11. Stálvinkill 150x100x2
12. Timbur 50 x 50
13. Aláfella
16. Rakaheld einangrun 50 mm
17. Einangrun grunnplata
18. Rakapölinn krossvidur, 12mm
19. Tjörupappisodinn á gluggakarm og málprófill
20. Vatnsbretti beygt 20mm uppundir klæðningu
21. Millilegg (nylonhúlsa)
22. Sólbekkur (þar sem vid á: Frágangsstykki, rakapölinn Krossvidur)
23. Gluggar skrúfadir í stálbönd. Bil milli glugga og stálbands þéttad með: kitti, þéttipulsu, limod-borda, tródi, þéttipulsu og kitti

Skyringar

Varast skal snertingu Áls við adra málna.

Skiða skal á milli með Sjálfllimandi tjörupappa

Nota skal sjálfsnittandi 6,3 x 40 heitgalv. skrútur með gúmhettu undir skinnunni svo snerting er í lágmarki.

Einangra skal á milli stálbanda og útgíps með tródi.

Öll mál og adstædur athugist á stadnum áður en smídi hefst.

Ósamræmi í teikningum tilkynnist arkitektum.

Allar mállínur eru í mm nema annad komi fram

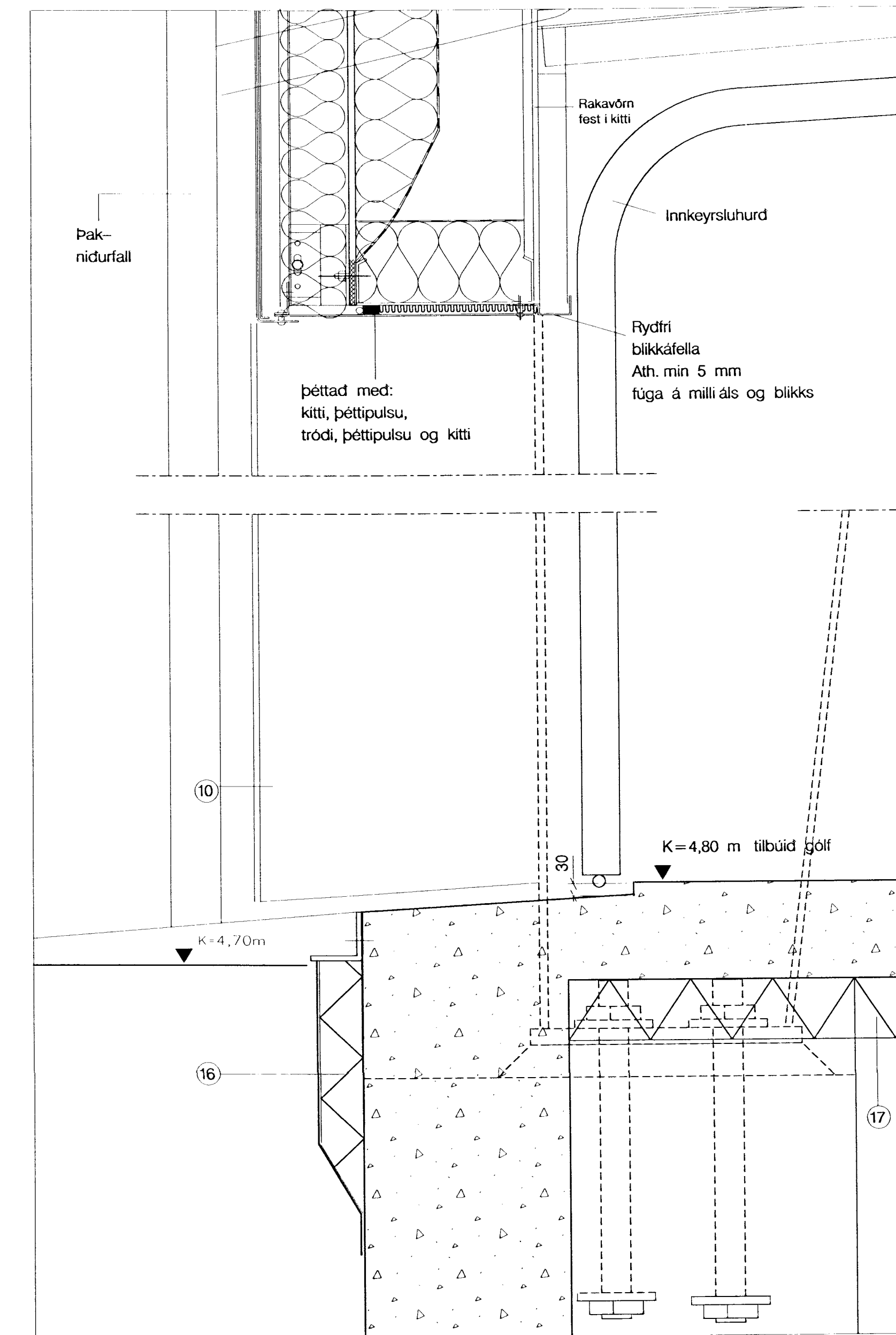

Deili 5 innkeyrsluhurd við sökkul mkv. 1:5

SKYRINGAR

ENDURSKOÐUN	DAGS	TEKNI	YFIR
A. EINANGRUN/RAKAVÖRN	18.10.1999	KMK	
B. DEILI 3: KNEKTLIÐARI ÚT	27.10.1999	KMK	
C.			
D.			
E.			
F.			
G.			
H.			

VERKHEITI: IDNADARHÚSNEDIAD LÖNSBRAUT 2

VERKNAÐAR: BYGGINGARFÉLAGIÐ LÖNSBRAUT 410699-2069

HEITI TEIKNINGAR: DEILI

TEKNI: -KVARDI 1:5

ARKITEKTAR ARK + GÖS, KMK

SKRIFAÐUR: 29.10.1999

VERK NÚMÉR: 9901

BLAÐ NÚMÉR: V01

DAGS ÚTGÁFU: 14.10.1999

STOFN: 140566-5949

STOFN: A1

ENDURSKOÐUN: A1

UTGEFID: *Karl M. Halsson*