

Byggingarfulltrúi  
Samþykktir erin-lid.  
22 SEPT. 2004

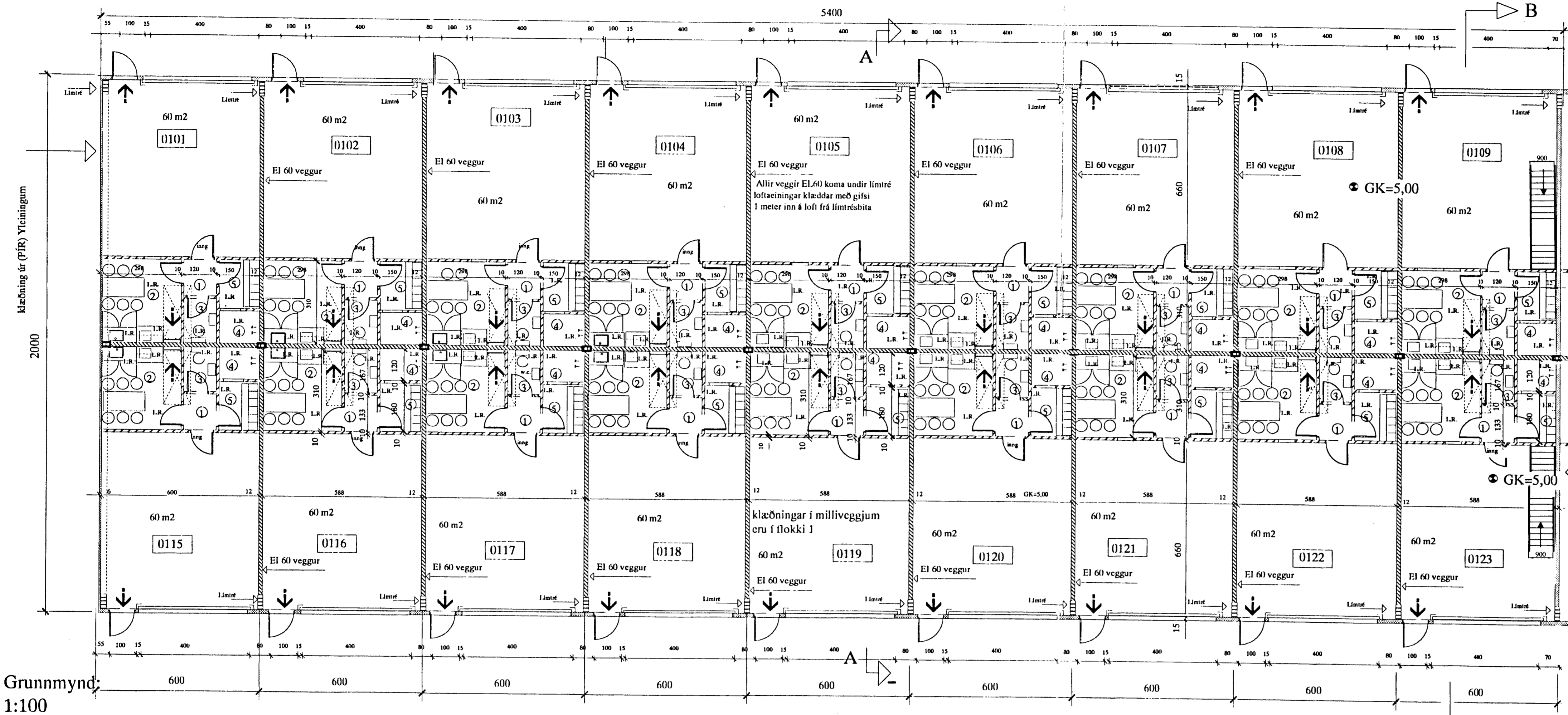

Grunnmynd:  
1:100

Nánari málsetning sjá teikningu V - 1.2.3.

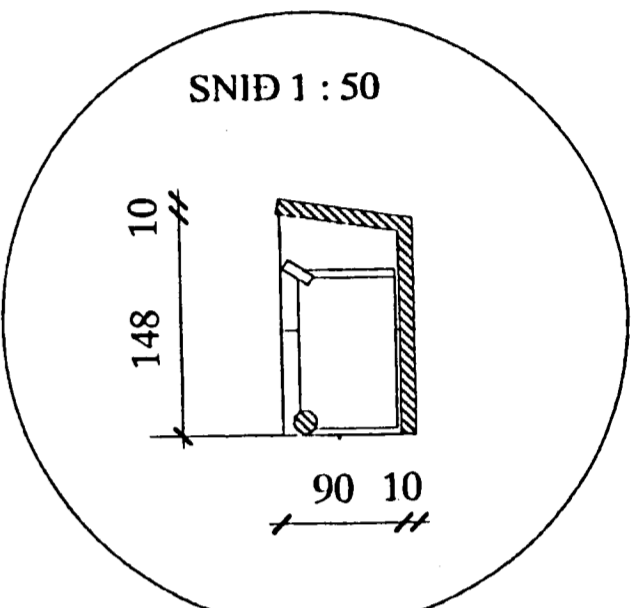
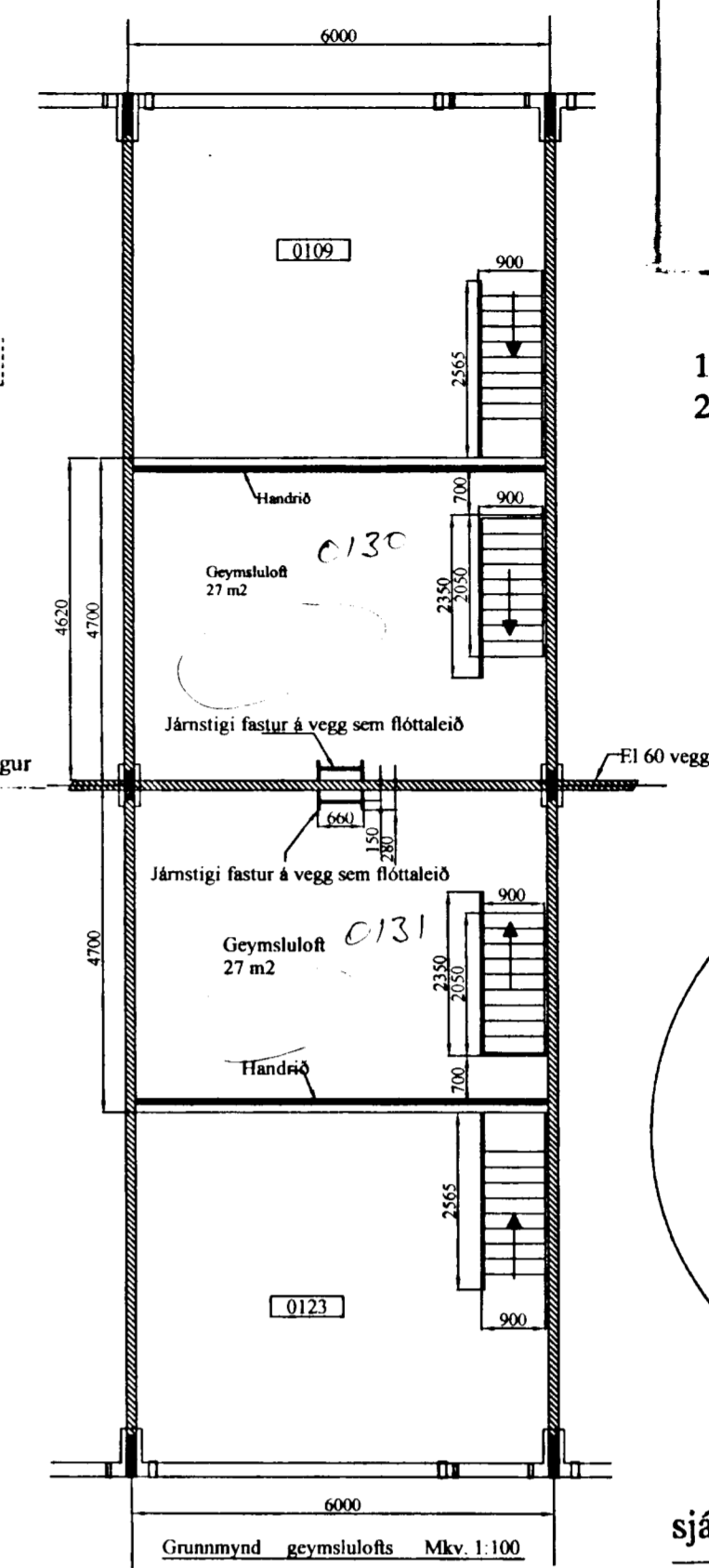

Snid í sorpgymslu  
sjá stað setningu á lóðarmynd A - 4

Þakgluggar 100 x 200 úr pvc með opnanlegum ramma  
Kúpull er úr acríl með opal áferð  
Hitastyrður loki sem opnar glugga við 68 eða 90 gráðu hita  
Þakgluggar eru hugsaðir sem reyklusun og flóttaleið

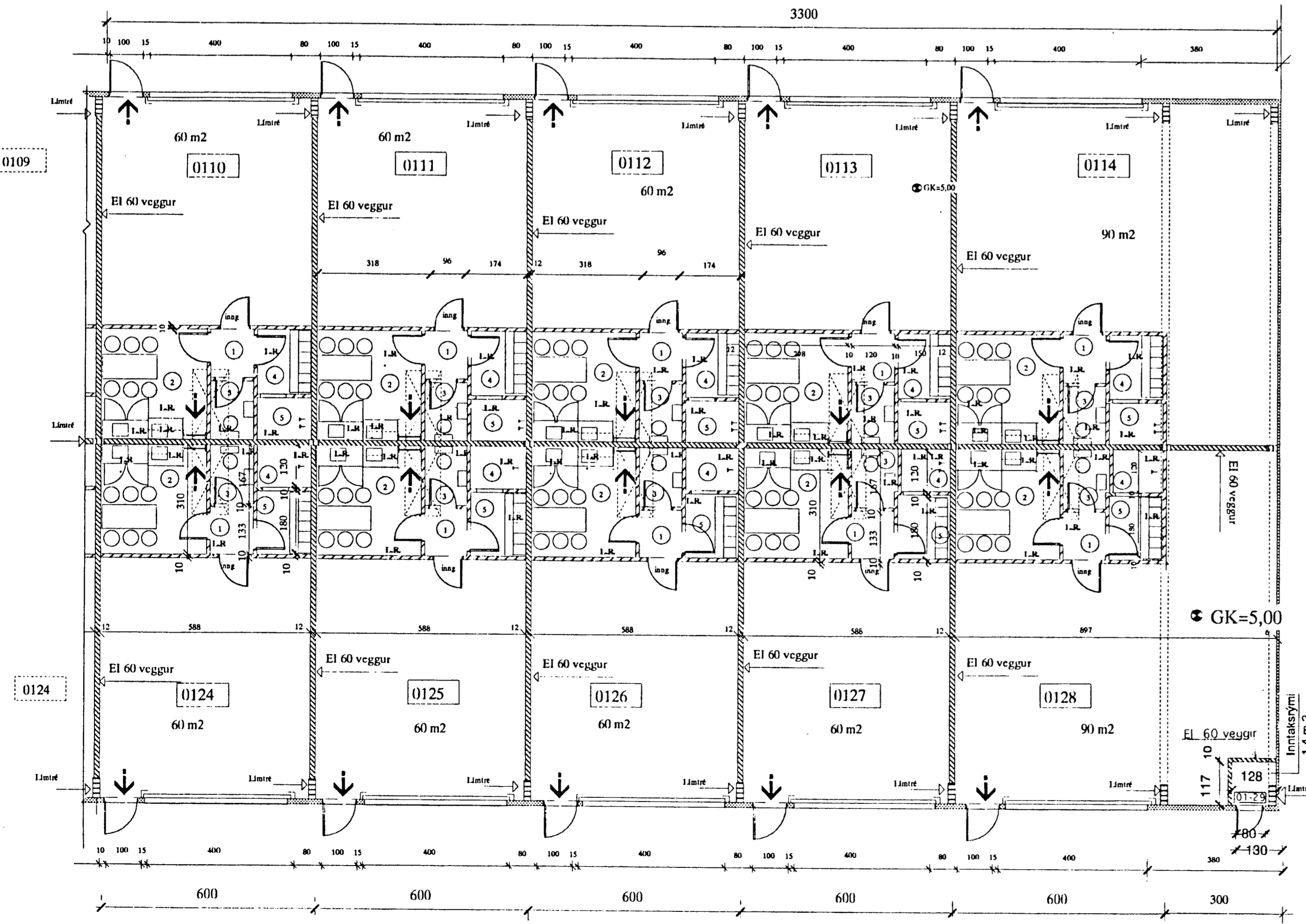

Grunnmynd  
Nánari málsetning sjá teikningu V - 1.2.3.

**Skýringar**

Byggingin er vöruskemma/iðnaðarhúsnæði úr límré sem burðarvirki Steyptir sökkjar á frostfría fyllingu. Steypt vélslípuð botnplata. Veggir og þak eru úr einangruðum samlokueiningum, Yleiningum (PÍR) sem samþykktar eru af Brunamálastofnun Ríkisins. Byggingin er 87 m x 20 m = 1740 fermetrar 10,614 m<sup>3</sup> Byggingu er skipt í 28 einingar sem eru léttur iðnaður þangað til að annað verður ákveðið. Hver eining er 6 m breidd með 4 metra breiðum innkeyrsluhurðum og meters breiðum göngudyrum í hverju bili. Þakgluggar eru í hverju bili og eru ætlaðir sem reyklusun og flóttaleið fastur stigi er frá gólfi upp að þaki. Hitastyrður loki sem opnar gluggan vip 68 eða 90 gráðu hita Klæðningar í milliveggjum eru í flokki 1. Sorp: Sorpgymslur eru miðsvæðis með 5 - 6 tunnum með hvorri langhlíð á lóðarmörkum Bilstæði: Samkvæmt Byggingareglugerð 1998 gr.64,6 skal vera 1 bílastæði á hverja 50 m<sup>2</sup>. Húsið er 1740 fermetrar = 36 bílastæði. Reikna er með 18 bílastæðum við hvora hlið Við sölu á hverju bili verður kaupandi að leggja fram teikningar af innraskipulagi og skilgreiningu á þeirri starfsem sem þar fer fram, samkvæmt byggingareglugerð sem uppfyllir kröfur Vinnuútlitils, Heilbrigðiseftirlits og Brunactirlit. Húsið er reist úr límrétsbitum klæddum PÍR einingum 21 húsinu er útgöngu og neyðarlýsing 3 Öll klæðning milliveggja í FL.1 Ei 60

Lóðar stærð 5548,9 m<sup>2</sup>  
Grunnflötur húss 1740 m<sup>2</sup>  
Rúmmetrar 10,614 m<sup>3</sup>  
Lóðarnýting 0,31  
Bílastæði 36

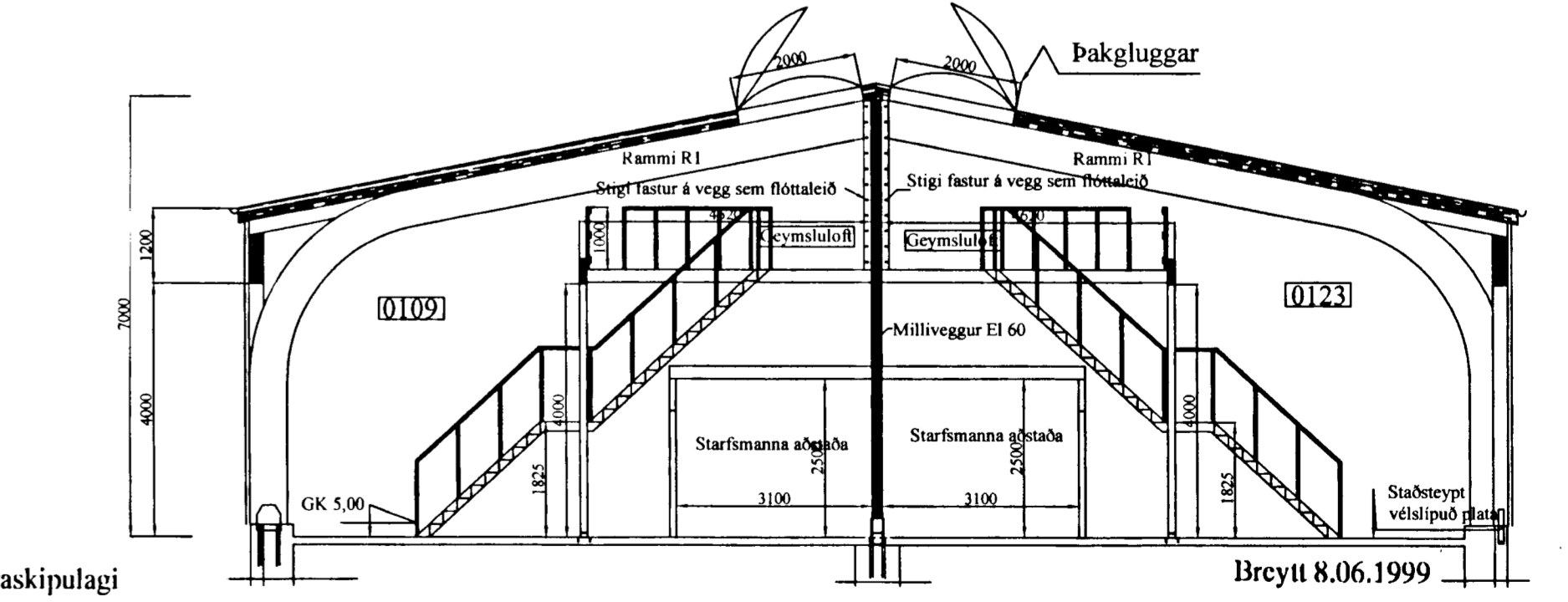
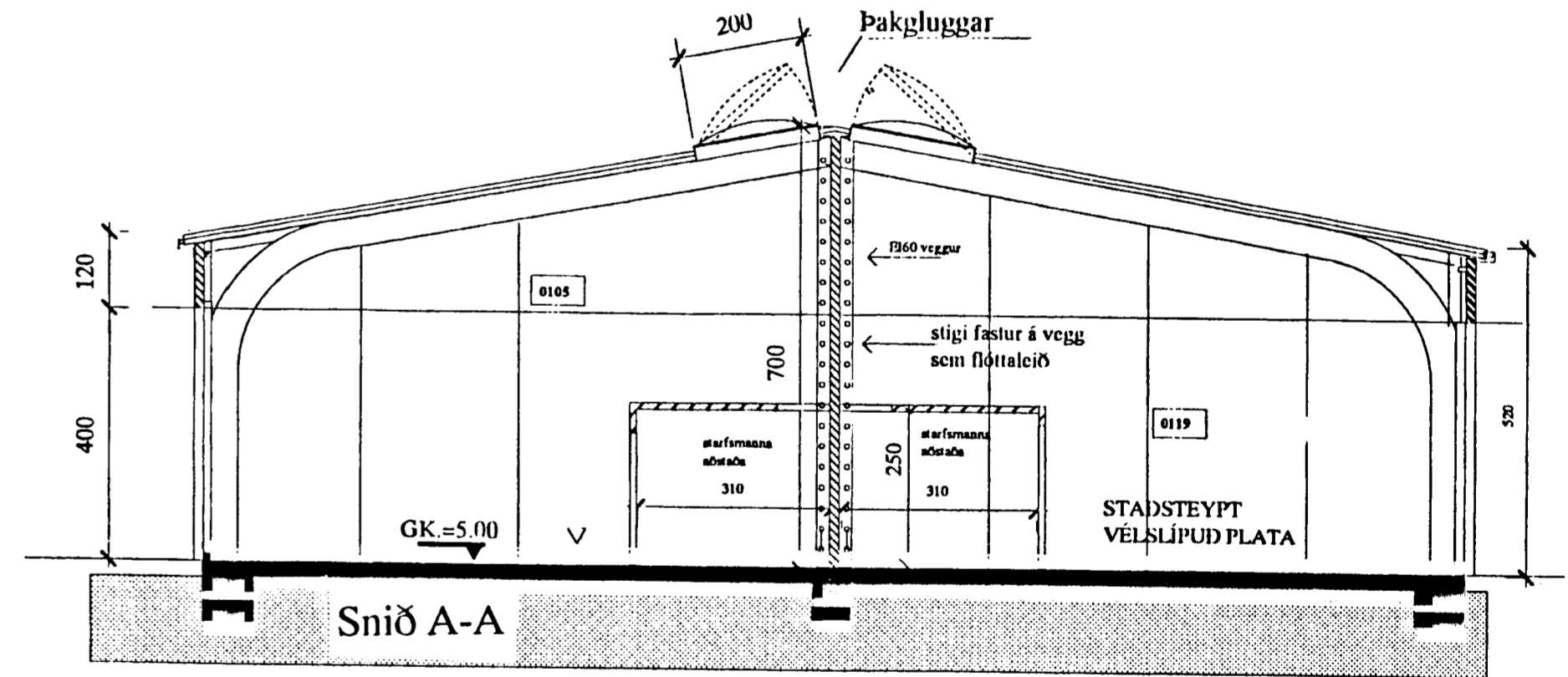

Breytt 8.06.1999  
Breytt 22.03.1999  
Breytt 03.03.1999

Breytt 25 maí 2004  
Bætt við geymsluhlöft, sjá burðarþ. teikningar F4 9 / 9 / 2003  
Gæðastærni 2.101 Reykjavík  
Kf: 631001 2380  
Sími og fax: 511 5111 511 3512  
GSM: 860 3511  
jorehf@aimnet.is  
Stefan Jónsson sí 230145-7099 Byggingarfulltrúi: MTH

**JÖRI ehf**

Helti	Lónshraut 4 Hafnarfjarði Vöruskemma - iðnaðarhúsnæði	kvaröl 1:100 1:50	verk nr. 1011
Verkefni	Grunnmynd skurður	dags. 24.11.98	Dr.dags. 1.6.1999
		hönnun B E & G G	teikn. nr. A - 1
		telkn B E	

Hönnun Björn Þorsson PHT & Gísli Gunnarsson B F 1 567 8933 Breytt 8 júní 1999  
Bætt við inntakrymi lagna.