

GRUNNMYND 1:100

Skráningartafla: Lónsbraut 62				Skrásetjari: Smári Björnsson													
Landnúmer: 121129				Kennitala: 100275-5899													
Mátshlutanúmer: 01				Útgáfa: 4.01t Dags.: 22.03.2021													
Uppskipting og lýsing				Stærðir													
D0 Lokun	D1 Rými hæð-röð	D2 Notkun texti	D3 Höfuð-flokkun	D4 Eignar-hald	D5 Botnflötur m²	D5M Milliflötur m²	D6 Stigar m²	D7 Op m²	D8 Brúttóflötur m²	D9 Brúttóflötur sh < 1,8	D10a Salarhæð min	D10b Salarhæð max	D11 Brúttó rúmmál m³	D12 Nettóflötur m²	D16 Birt flatarmál m²	Reiknitala skiptarúmmáls	D17 Skipta-rúmmál m³
Mátshluti					78.0	0.0	0.0	0.0	78.0	0.0			357.6	70.7	78.0		310.373
Botn													15.6				
A	01	0101	1. hæð bátaskýli	N	78.0	0.0	0.0	0.0	78.0	0.0			342.0	70.7	78.0		310.373
					78.0				78.0		1.70	7.07	342.0	70.7	78.0	4.39	310.373
Athugasemdir																	
Sameignir sumra																	
Eignarhald																	
Eignar-hald	Notkun texti	Birt flatarmál m²	Skiptarúmmál Séreign m³	Séreign og sameign m³													
0101	bátaskýli	78.0	310.373	310.373													
	Alls	78.0	310.373	310.373													

BYGGINGARLÝSING

Staðsetning og lýsing
Um er að ræða lóð við Lónsbraut 62. Á lóðinni er bátaskýli 50m2, en það verður rífið og byggt nýtt.
Burðarvirki er járnþentri steinsteypu, þ.e sökkjar, botnplata og útveggir, að undanskildu endaveggir þeir verða hefðbundnir timburveggir, þak er timburþak.
einangrun sökkjar og botnplata verða einangrað með 75mm polystyren einangrun (U gildi 0.3 W/m2). Að innan og galfveggir einangraðir með 100mm steinullareinangrun. Vegið meðaltal útveggja skal vera undir 0.85 w/m2.
Gluggar eru hefðbundnir timbruggluggar úr úru eða sambærilegu, gler skal vera tvöfalt K-gler (U-gildi 2.0W/m2).

Lagnir neystuvatn og frárennslí eru að mestu leyti staðsettar í gólfplötu. Varðandi inntök veitna skal hafa samráð við viðkomandi veitusoðnarir. Kólnunartölur
Þak 0.2 W/m2 (t.d 220mm steinull)
veggir 0.4 W/m2 (t.d 100mm polystyren)
gölf á fyllingu 0.3 W/m2 (t.d. 100mm polystyren)
gluggar vegið meðaltal 0.2 W/m2 (t.d tvöfalt K-gler)
hurðir 3.0 W/m2.

Landeignarnúmer L121129
Lóðarstærð 78m2
stærð á húsi 78m2 342m3

nhl 1.0
BRUNAVARNIR
Steinsteyptir útveggir uppfylla REI 90
Þak, sperrþak með víraðri 220 mm þéttull og síðan klætt með tvöföldu gísi, þannig að það uppfylli EI 60.
Þakklæðning skal vera í flokki T. Klæðning lofta skal vera í flokki 1.
Allt skal gert í samræmi við reglugerðir
slökkvitæki skal vera í bátaskýlinu svo og reykskynjari.

Skýringar

- NF = Gólfniðurfall
- LR = Lofttræsting
- BO = Björgunarop
- SL = Handslökkvitæki
- ÞN = Þakniðurfall
- [R] = Reykskynjari
- NL = Neyðarljós
- ÚT = Merktur útgangur
- BSL = Brunaslanga
- [0101] = Rýmisnúmer
- Inntök = Inntök veitna

Brunatákn

- EI60 = Veggir
- EI60
- A-EI60
- A-EI120
- REI60
- REI120
- A-REIM120
- A-REI60 = Hæðaskil
- E-CS30 = Hurðir
- EI-CS30
- EI-CS60
- E30 = Gluggar

SHTS
13.4.21

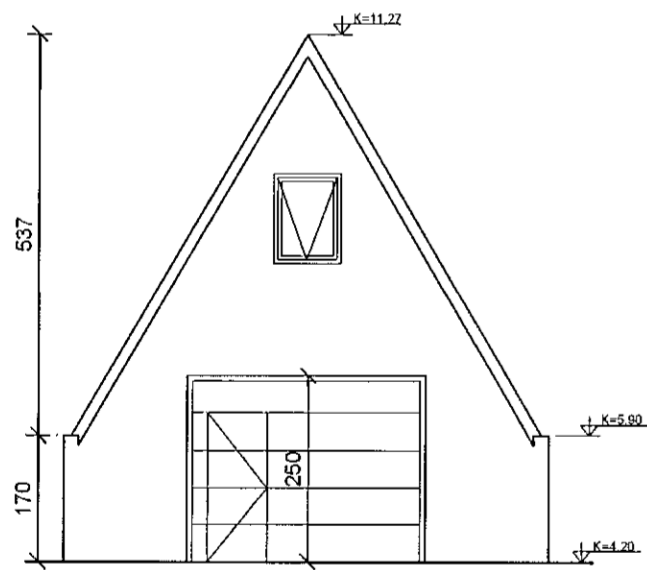

ÚTLIT SUÐUR 1:100

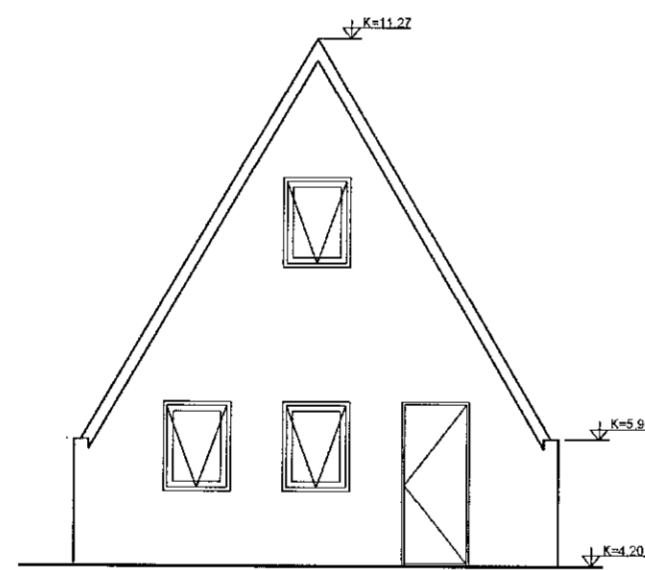

ÚTLIT NORÐUR 1:100

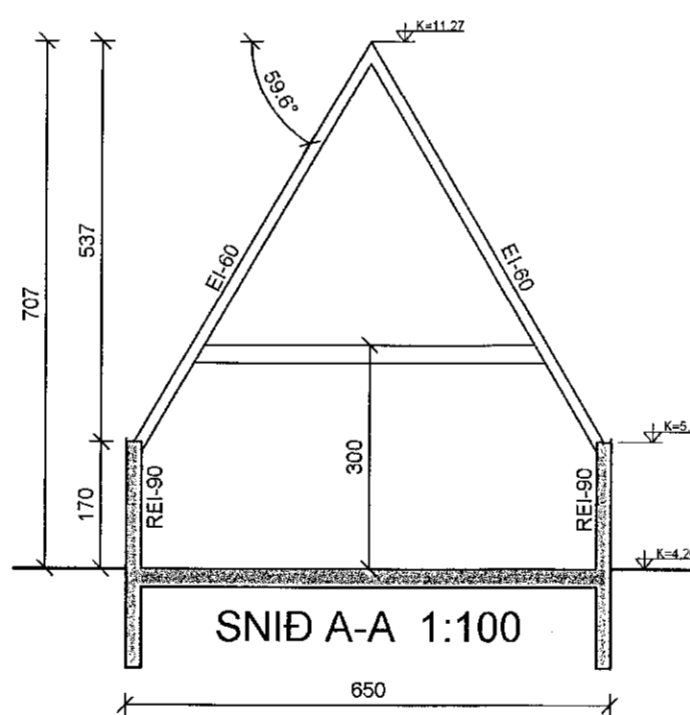

SNID A-A 1:100

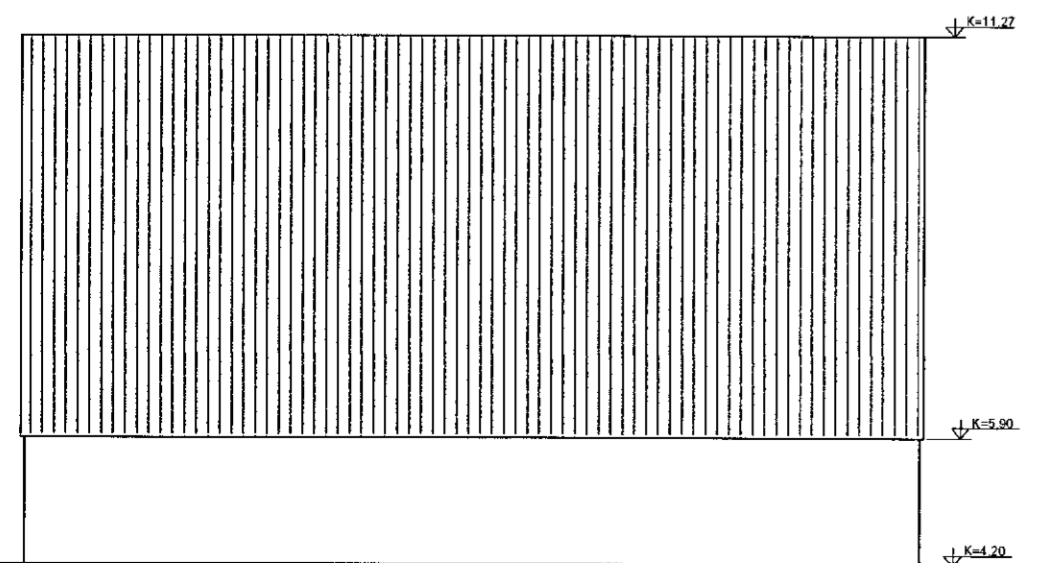

ÚTLIT VESTUR 1:100

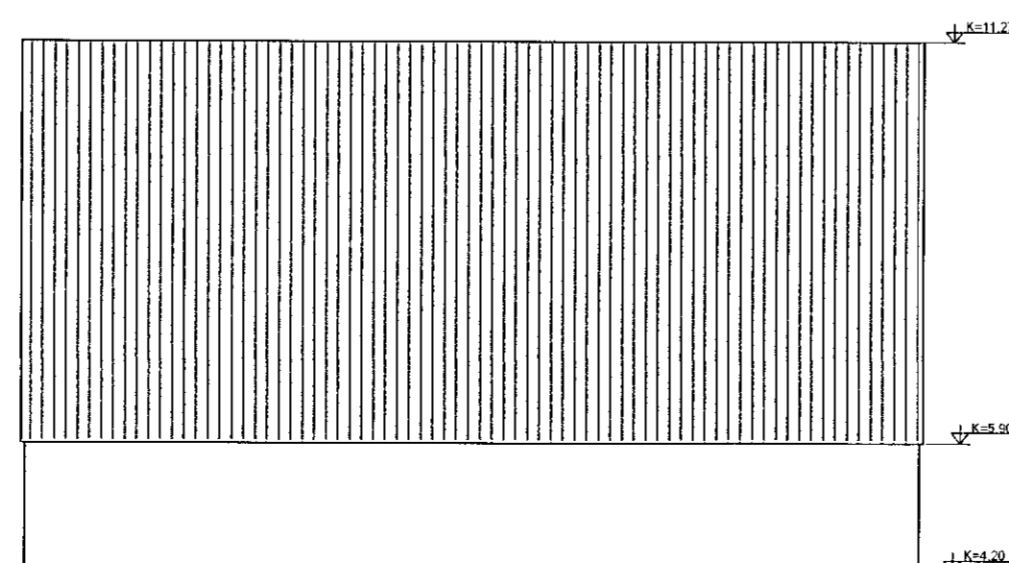

ÚTLIT AUSTUR 1:100

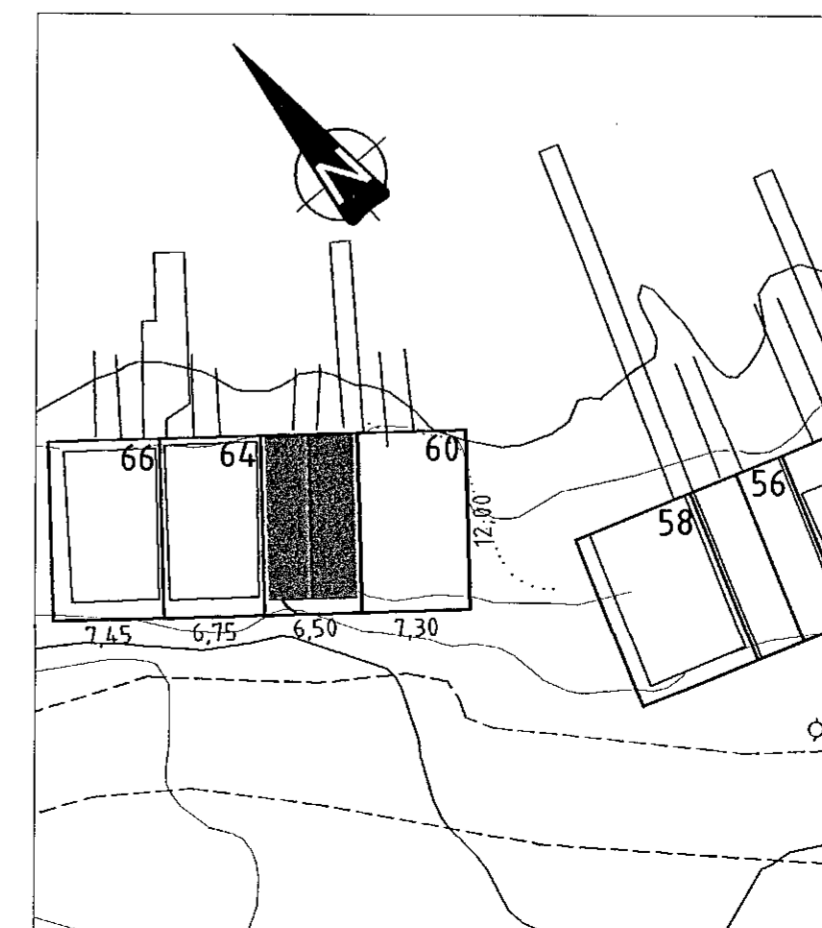

AFSTÖÐUMYND 1/500

LÓN SBRAUT 62 - HAFNARFIRÐI		
GRUNNMYND, ÚTLIT, AFSTABA OG SKRÁNINGART		
MKV: 1:100	DAGS: mars - 2021	A2
Smári Björnsson kt.1002755899		
smari.bjornsson@gmail.com	SÍMI: 868 1300	

Smári Björnsson