

Samþykkt þann  
 09 MAÍ 2000  
 Byggingatulltrúinn í Hafnarfirði  
 Erlendur Hjálmarsson

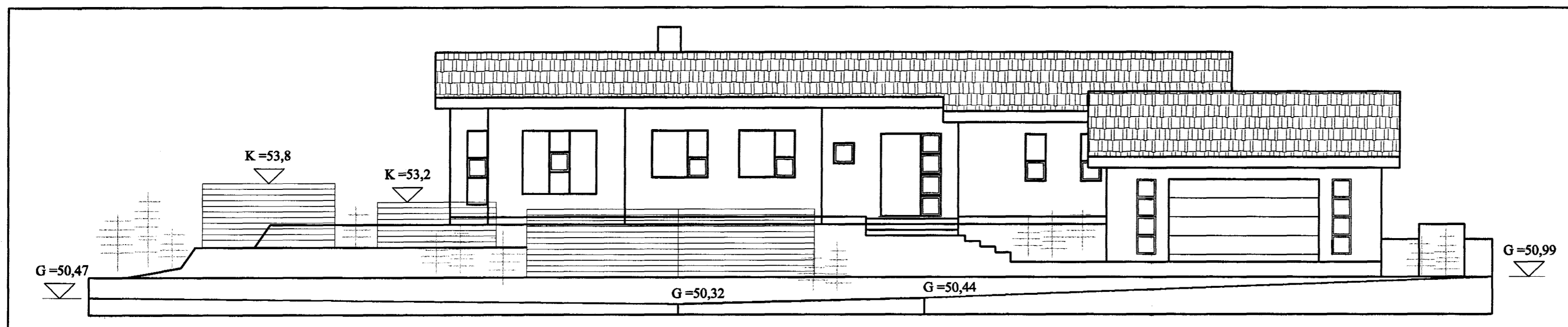

Útlit til suðurs, 1:100

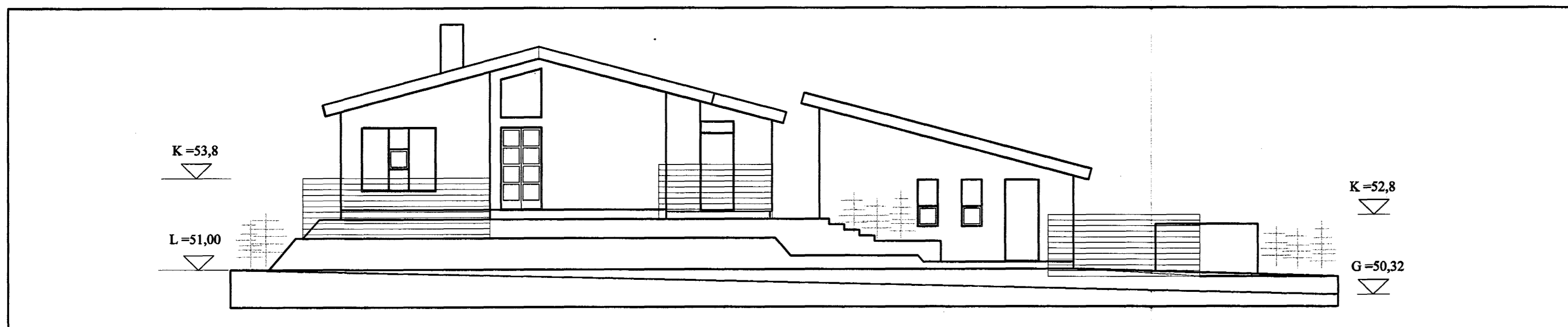

Útlit til vesturs, 1:100

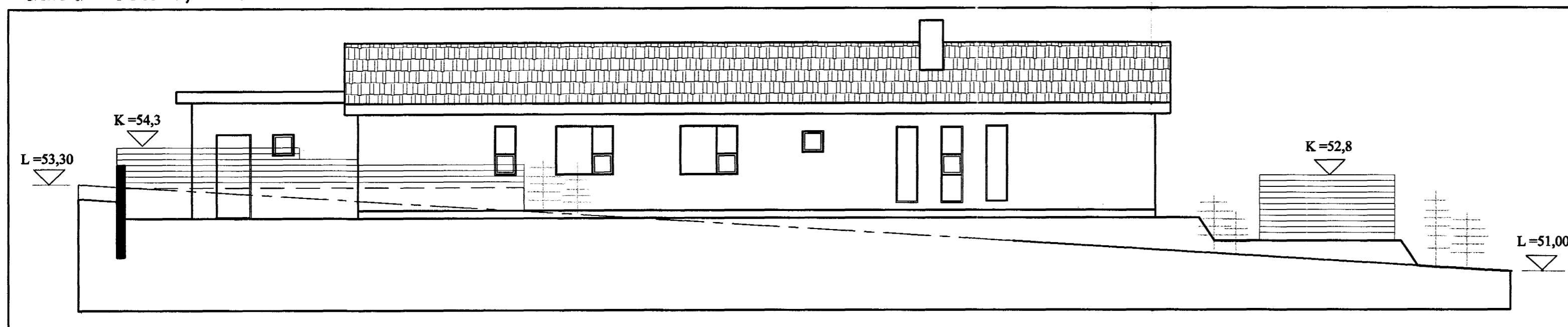

Útlit til norðurs, 1:100

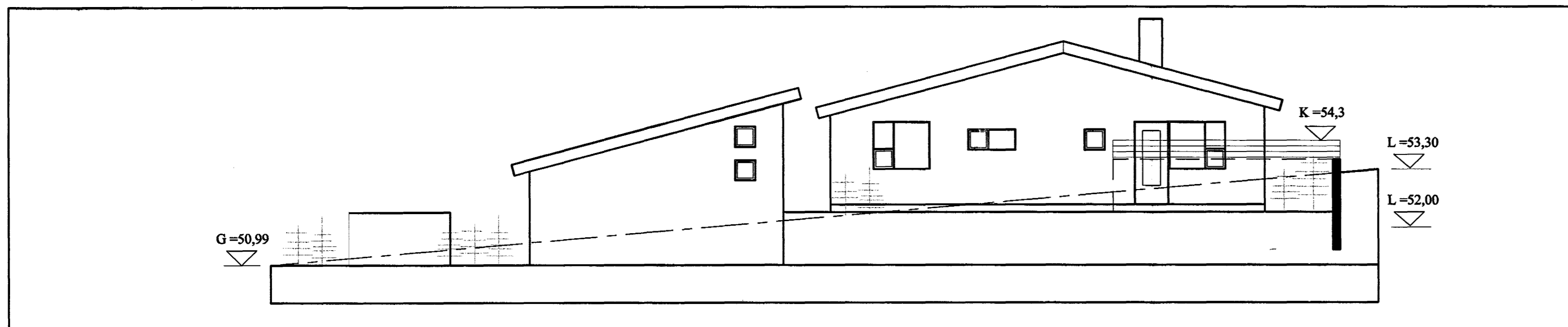

Útlit til austurs, 1:100

**Skýringar:**  
 Stoðveggir skulu reistir til að hindra framrás jarðvegs á lóðarmörkum. Einnig skulu reistar skjólgríðingar, annars vegar, til að komast hjá óþægindum vegna umferðar í botnlanga við Blikaás og hins vegar vegna legu göngustígs á lóðarmörkum. (sjá teikn. A-102)

**Breytingar:**  
 Útlitum breytt mtt hækkunar á gólfkóta íbúðar í 52,60 og gólfkóta bílgeymslu í 51,40. Þakgluggi tekinn út, útlit bílgeymslu og útliti til austurs breytt. 04.05.2000.

**borealis arkitektar ehf.**

gunnhildur gunnarsdóttir arkitekt fal  
 kt. 260563-5219

strandgötu 26-28  
 220 hafnarfjörður  
 sími 555 2850 fax 555 2858  
 borealis@centrum.is

verkhelti  
**Louás 17, Hafnarfirði** verknúmer  
 99-602

heiti teikningar  
**Útlit** númer  
 A103

dags.  
 5. okt. 1999  
 skráðarheiti  
 teknó af:  
 gg  
 samþykkt of:  
 málkvarði  
 1:100

lou17\_bnefnd\_2