

skurður a-a, 1:100

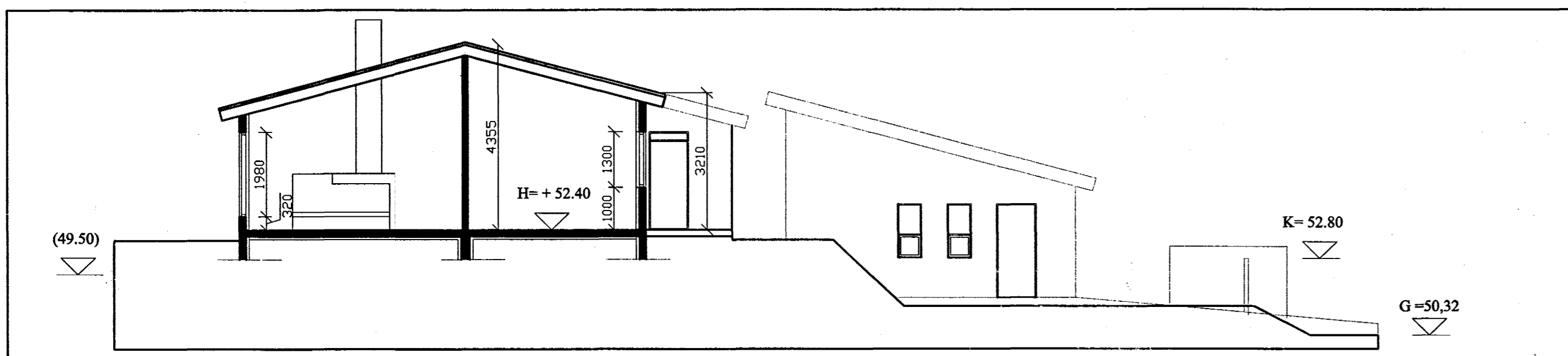

skurður b-b, 1:100

Breytingar:
Hækkun á gólfkóta íbúðar í 52,60 og gólfkóta bílgeymslu í 51,40. Þakgluggi tekinn út. 04.05.2000.

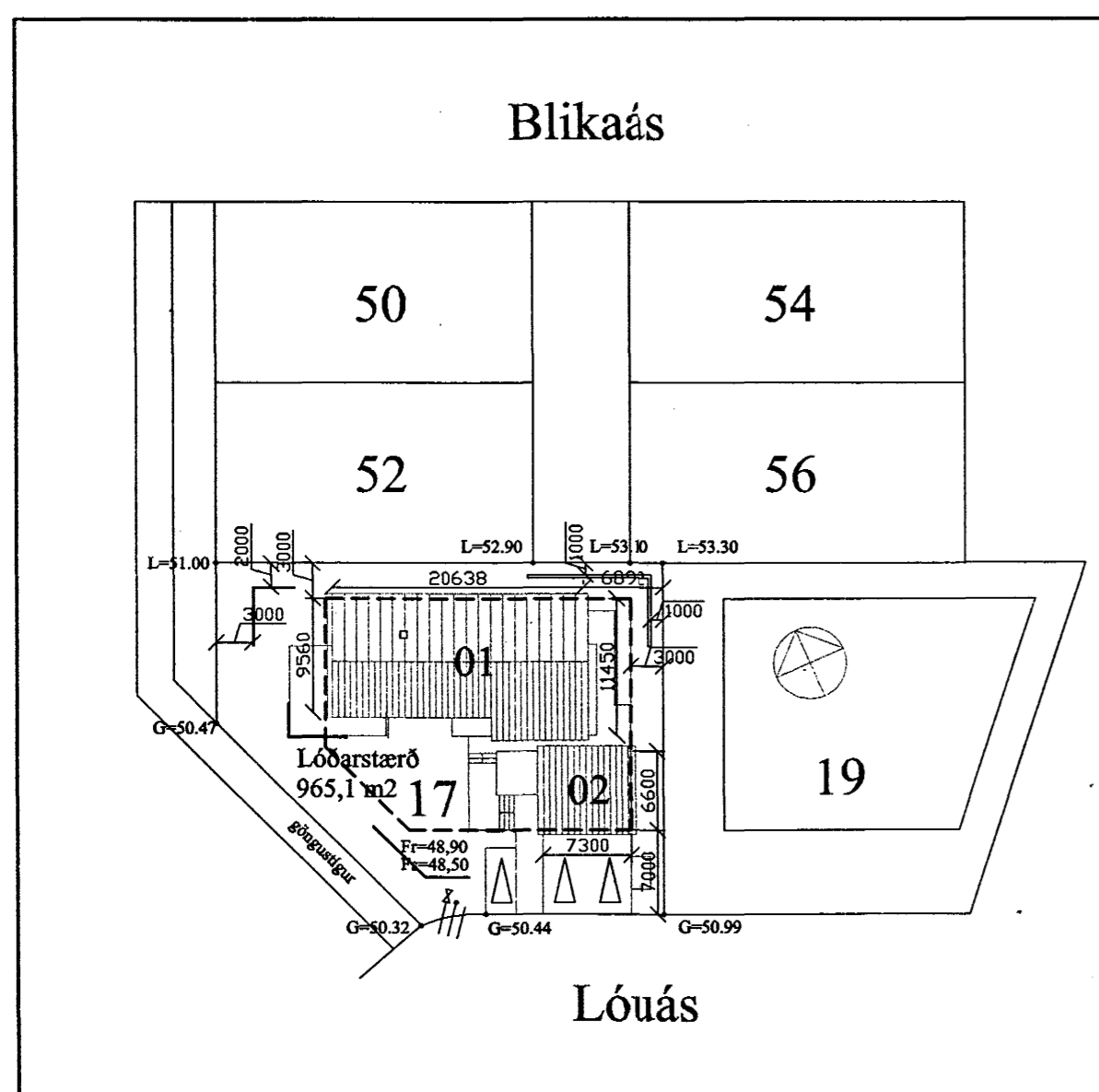

afstöðumynd, 1:500

Skráningartafli: Lóuás 17, Hafnarfirði		Skrásetjari: Gunnhildur Gunnarsdóttir															
Landnúmer: 180476		Kennitala: 260563-5219															
Matshlutanúmer: 01		Utgáfa: 4.01 Dags.: 5.10.1999															
Uppskipting og lýsing		Stærðir															
D0	D1	D2	D3	D4	D5	D6	D7	D8	D9	D10a	D10b	D11	D12	D16	Reiknitala	D17	
Lokun	Rými hæð r0	Notkun texti	Höfuð-flokkun	Eignar-hald	Brunnflokkur m²	Miljóflokkur m²	Sigur m²	Op m²	Brúttuflokkur m²	Brúttuflokkur sh < 1,8	Salarhæð mín	Salarhæð max	Brúttó rúmmál m³	Nettóflokkur m²	Birt flatarmál m²	Reiknitala skiptarúmmáls	Skiptarúmmál m³
					199,0	0,0	0,0	0,0	199,0	0,0			709,6	172,3	199,0		580,651
													39,8				
					199,0	0,0	0,0	0,0	199,0	0,0			669,8	172,3	199,0		
A	0101	1. hæð íbúð	N	0101	199,0	0,0	0,0	0,0	199,0	0,0	2,70	4,35	669,8	172,3	199,0	3,37	580,651
C	0102	sorp	T	0101	2,7	0,0	0,0	0,0	2,7	0,0	1,40	1,40	3,8	2,6			
Athugasemdir																	
Sameignir summa																	
Eignarhald																	
	Eignar-hald	Notkun texti	Birt flatarmál m²	Skiptarúmmál m³	Sereign og sameign m³												
	0101	íbúð	199,0	580,651	580,651												
	Alls		199,0	580,651	580,651												

Skráningartafli: Lóuás 17, Hafnarfirði		Skrásetjari: Gunnhildur Gunnarsdóttir															
Landnúmer: 180476		Kennitala: 260563-5219															
Matshlutanúmer: 02		Utgáfa: 4.01 Dags.: 5.10.1999															
Uppskipting og lýsing		Stærðir															
D0	D1	D2	D3	D4	D5	D6	D7	D8	D9	D10a	D10b	D11	D12	D16	Reiknitala	D17	
Lokun	Rými hæð r0	Notkun texti	Höfuð-flokkun	Eignar-hald	Brunnflokkur m²	Miljóflokkur m²	Sigur m²	Op m²	Brúttuflokkur m²	Brúttuflokkur sh < 1,8	Salarhæð mín	Salarhæð max	Brúttó rúmmál m³	Nettóflokkur m²	Birt flatarmál m²	Reiknitala skiptarúmmáls	Skiptarúmmál m³
					48,2	0,0	0,0	0,0	48,2	0,0			191,3	40,2	48,2		151,554
													9,6				
					48,2	0,0	0,0	0,0	48,2	0,0			181,7	40,2	48,2		
A	0101	1. hæð bílgeymsla	B	0101	48,2	0,0	0,0	0,0	48,2	0,0	2,84	4,64	181,7	40,2	48,2	3,77	151,554
Athugasemdir																	
Sameignir summa																	
Eignarhald																	
	Eignar-hald	Notkun texti	Birt flatarmál m²	Skiptarúmmál m³	Sereign og sameign m³												
	0101	bílgeymsla	48,2	151,554	151,554												
	Alls		48,2	151,554	151,554												

Stutt byggingarlýsing:
Sökkklar og botnplata eru úr járnbentri steinsteypu. Útveggir og steyptir innveggir eru úr járnbentri steinsteypu. Burðarvirki þaks eru bitar og timbursperrur. Einangrun undir plötu og niður sökkklar er 75 mm. plasteinangrun. Einangrun útveggja er 100 mm. plasteinangrun. Einangrun þaks er 200 mm steinull. Þak er klætt með lituðu stáli. Hurðir og gluggar eru úr mahony, K-gler í gluggum.

Stærðir:
stærð lóðar 965,1 m2
stærð íbúðar 199,0 m2
bílgeymsla 48,2 m2
samaltals: 247,2 m2

nýtingarhlutfall 0,26

Kólnunartölur:
Hámarksgildi kólnunartalna:
útveggir 0,40
þak 0,20
gólf á fyllingu 0,30
gluggar, karmar, gler 2,00
útveggir, vegið meðaltal 0,85

borealis arkitektar ehf.

gunnhildur gunnarsdóttir arkitekt faf kt. 260563-5219

strandgötu 26-28
220 hafnarfjörður
sími 555 2850 fax 555 2858
borealis@centrum.is

verkhelti 99-602
Lóuás 17, Hafnarfirði

heiti teikningar A101
sneiðingar, afstöðumynd

dags. 5. okt. 1999
skróorheiti gg
teiknað af: samþykkt af:
málkvarði 1:100

lou17_bnefnd_2
Gunnhildur Gunnarsdóttir