



Samþykkt þann

13 FEB. 2001

Byggingafulltrúinn í Hafnarfirði
F.h. Kristján Þórarinnsson



SUÐ VESTUR

STUTT BYGGINGARLÝSING

húsið er steinsteypt á hefðbundinn hát einangrað að innan.

efri hæð er hraunuð að utan, en neðri hæð máluð ljósum lit.

Þakfni er bárustál í mosagrænum lit.

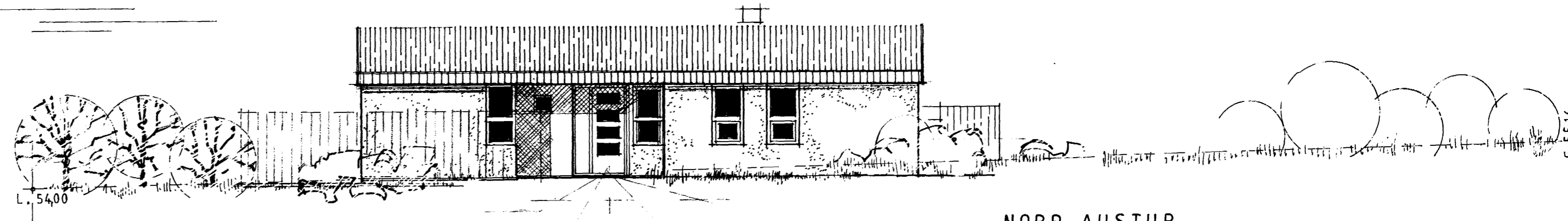

NORÐ AUSTUR

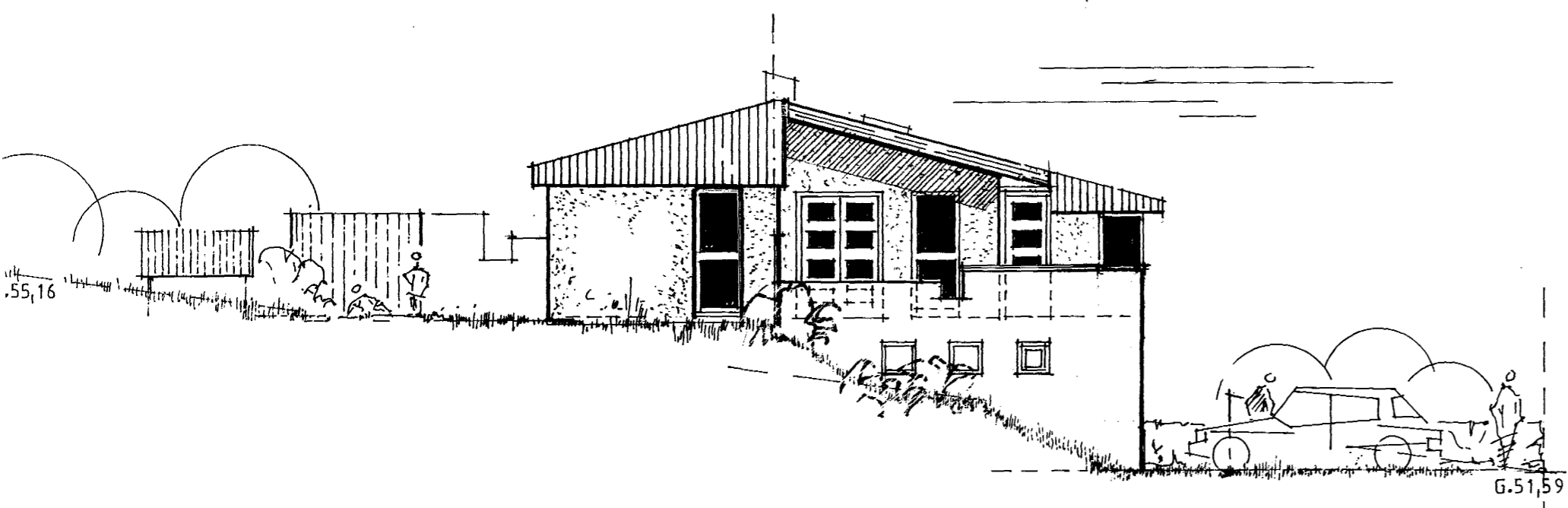

NORÐ VESTUR

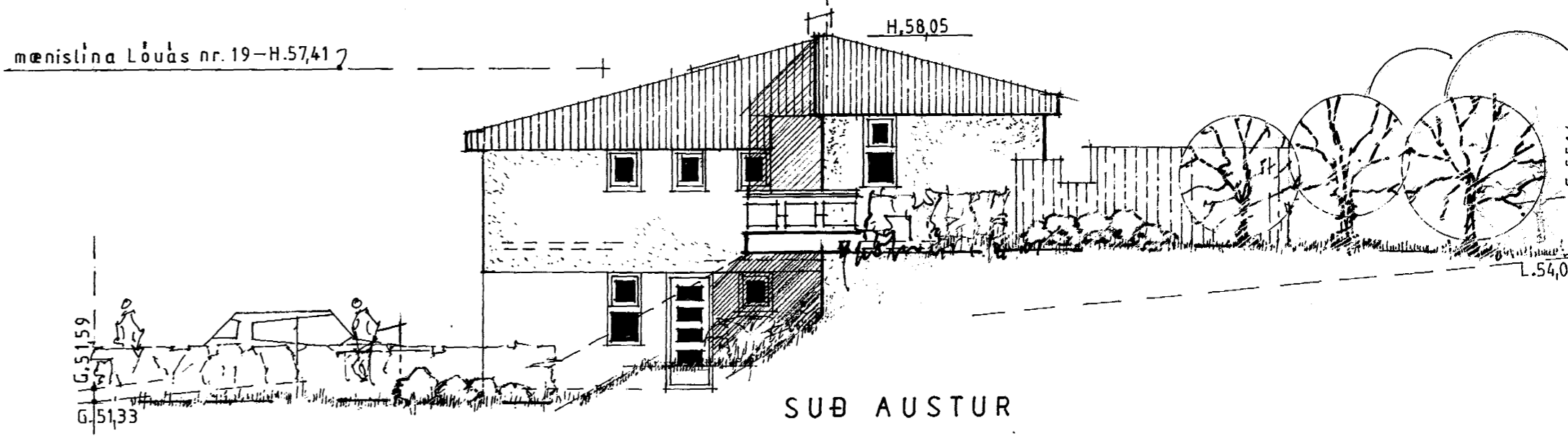

SUÐ AUSTUR

LÓUÁS 21 landnr. 180 478
TEIKNING: utlitsmyndir
MKB: 1:100 DAGS: 20.nóv.199 NR: 1
-br. 6.des. 2000

Björn J. Emilsson teiknistofa Efstajléiti 14 • sími og fax 568-7590 kt. 280534 4639