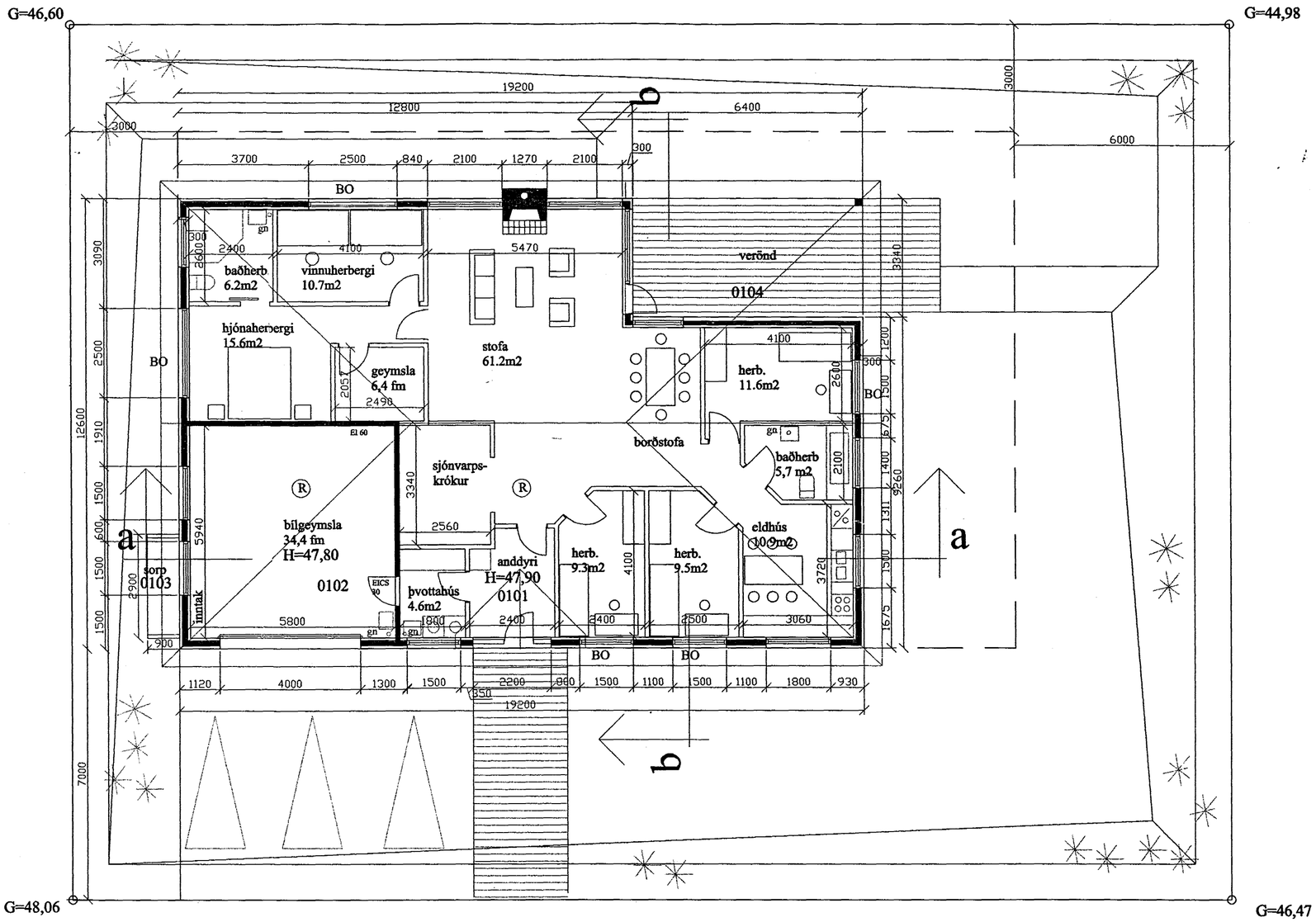

grunnmynd 1:100

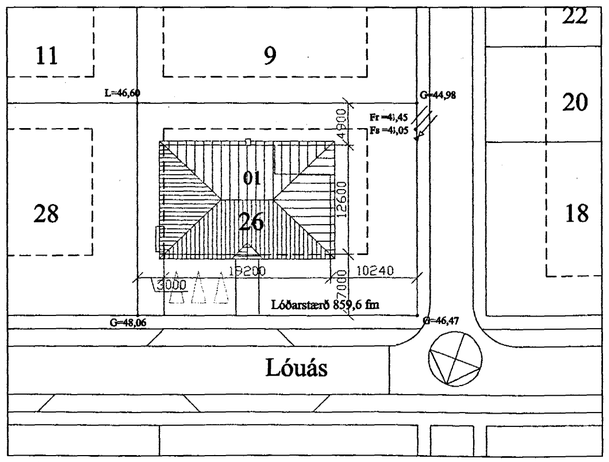

afstöðumynd, 1:500

Skráningartafla:	Lóuás 17, Hafnarfirði				Skrásetjari:	Gunnhildur Gunnarsdóttir											
Landnúmer:	180469				Kennitala:	260563-5219											
Matshlutanúmer:	01			Útgáfa: 4.01	Dags.:	30.11.1999											
Uppskipting og lýsing				Stærðir													
D0 Lokun	D1 Rými hæð-röð	D2 Notkun texti	D3 Hólfuð-flokkun	D4 Eignar-hald	D5 Botnflötur m²	D5M Millflötur m²	D6 Stigar m²	D7 Op m²	D8 Brúttóflötur m²	D9 Brúttóflötur sh < 1,8	D10a Salarhæð min	D10b Salarhæð max	D11 Brúttó rúmmál m³	D12 Nettóflötur m²	D16 Birt flatarmál m²	Reiknitala skiptarúmmáls	D17 Skipta-rúmmál m³
		Matshluti			220,5	0,0	0,0	0,0	220,5	0,0			808,5	194,1	220,5		579,768
		Botn											44,1				
	01	1. Hæð			220,5	0,0	0,0	0,0	220,5	0,0			764,4	194,1	220,5		
A	0101	íbúð	N	0101	181,2	0,0	0,0	0,0	181,2	0,0	2,70	4,35	603,8	159,6	181,2	3,33	531,468
A	0102	bílgeymsla	B	0101	39,3	0,0	0,0	0,0	39,3	0,0	1,40	1,40	160,6	34,5	39,3	1,40	48,300
C	0103	sorp	T	0101	2,4	0,0			2,4								
C	0104	verönd	U	0101	28,0	0,0			28,0								
Athugasemdir																	
Sameignir sumra																	
Eignarhald																	
				Skiptarúmmál													
	Eignar-hald	Notkun texti	Birt flatarmál m²	Séreign m²	Séreign og sameign m²												
	0101	íbúð	220,5	579,768	579,768												
		Alls	220,5	579,768	579,768												

Samþykkt þann
23 DES. 1999
Byggingafulltrúinn í Hafnarfirði
Erlendur Hjálmarsson

Stutt byggingarlýsing:
Sökklar og botnplata eru úr járnbentri steinsteypu. Útveggir eru steyptir með "Víking" plastmótum og múrhúðaðir að utan og innan. Burðarvirki þaks eru bitar og timbursperrur. Einangrun undir plötu og niður sökklar er 75 mm. plasteinangrun. Einangrun þaks er 200 mm steinull. Þak er klætt með lituðu stáli. Hurðir og gluggar eru úr mahony, K-gler í gluggum.

Kólnunartölur:
Hámarksgildi kólnunartalna:

útveggir	0,40
þak	0,20
gólf á fyllingu	0,30
gluggar, karmar, gler	2,00
útveggir, vegið meðaltal	0,85

borealis arkitektar ehf.
gunnhildur gunnarsdóttir arkitekt faí
kt. 260563-5219

strandgötu 26-28
220 hafnarfjörður
sími 555 2850 fax 555 2858
borealis@centrum.is

verkheiti: Lóuás 26, Hafnarfirði
verknúmer: 99-603

heiti teikningar: grunnmynd, sneiðing a-a 1:100
númer: A101

dags.: 10. des.1999
teiknað af: gg/áv
mælikvarði: 1:100
skráarheiti: lou26_bnefnd
samþykkt af: