

TÁKN FYRIR LAGNIR

SKOLPLÖGN	_____
REGNVATSLÖGN	_____
JARÐVATNSLÖGN	_____
JARÐVATNS + REGNVATNSL.	_____
NEYSLUVATN	_____
BAKRENNSLI HITAVEITU	_____

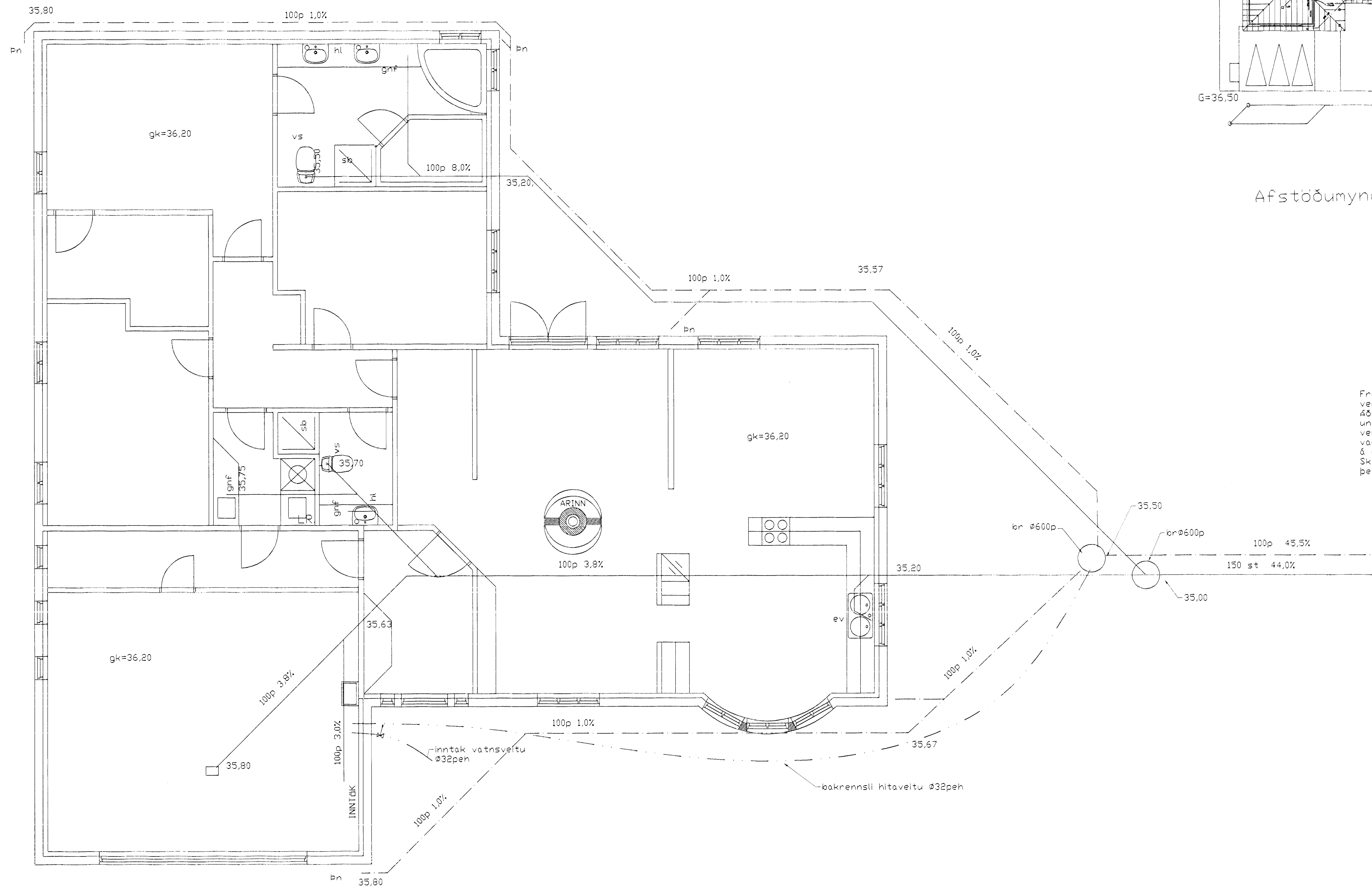

Grunnmynd 1/50

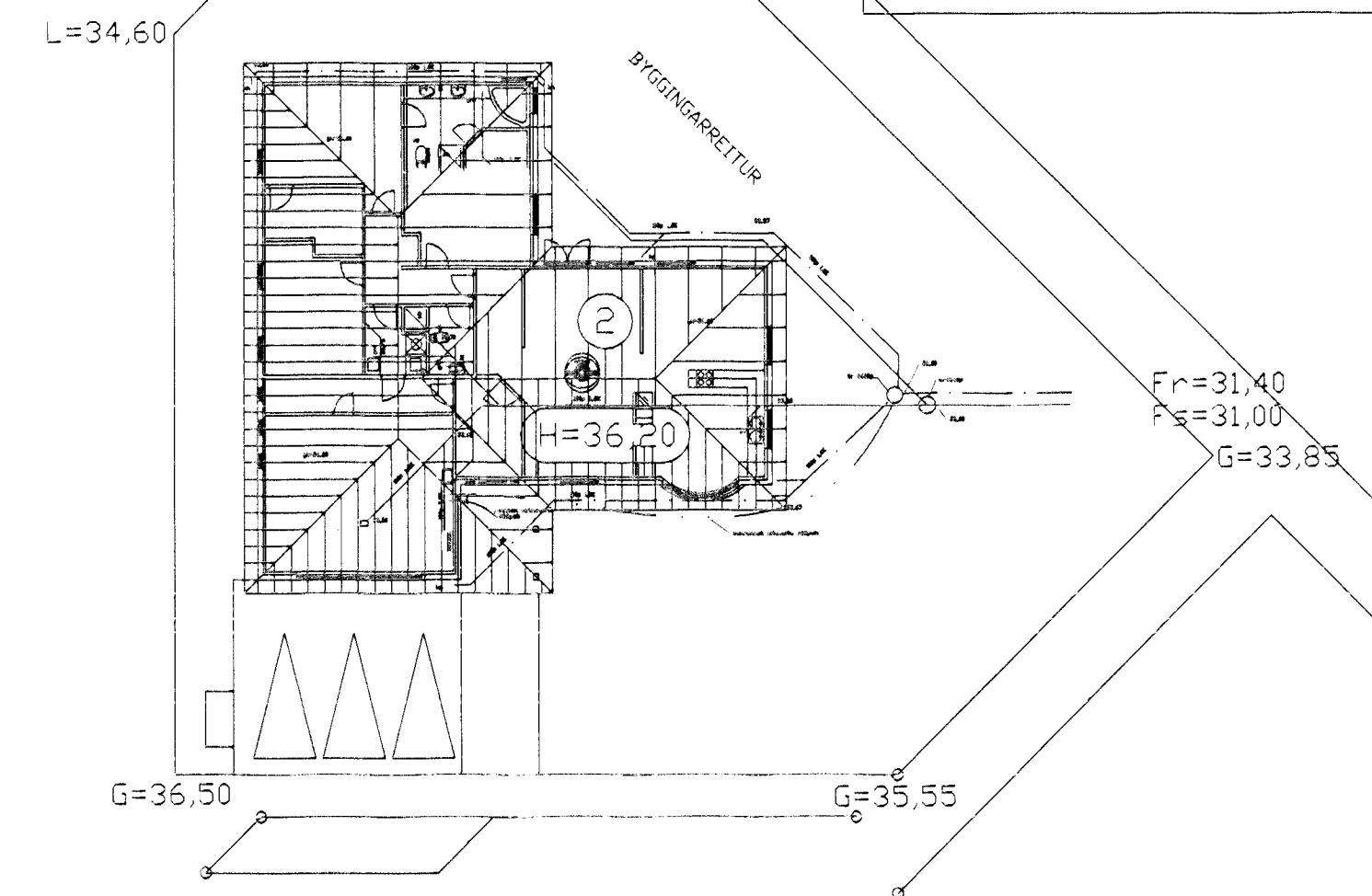

Afstöðumynd 1/500

Fróveitilagur undir botnplötu og utan með húsi skulu vera úr PVC.
 Áður en byrjað er á lagningu röra skal jafna undirlagið vandlega en undir og umhverfis rörin skal vera minnst 150 mm sandlag. Leggja skal rör með vandvirkni á sandlagið þannig að engar skemmdir verði á rörinu og það fái jafnan stuðning.
 Skeyta skal rör með þar til gerðum þéttirning þess skal gætt að rör geti þarist eðlilega.

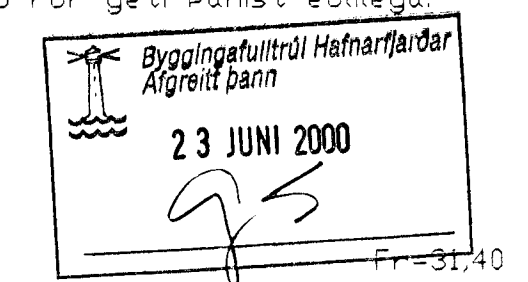

Br.	Dags.	Eðli breytinga	Sign
Lóuás 2 Hafnarfinði			
grunnmynd grunnlagur			
málkv 1/50 og 1/500			
DAGS. Júní 2000			
VERK NR. 20-33			
TEIKN. NR. 01-02			
HANNAD sig 241148-3009			
TEIKNAD Sveinbjörn Hinriksson Kt.160851-2529			
YFIRFARID			