



Samþykkt þann

10 MAI 2002

Byggingafulltrúinn í Hafnarfirði  
F.h. Kristján Þórarinnsson

F = 924.5 M<sup>2</sup>

L = 48.90

19.04

L = 48.00

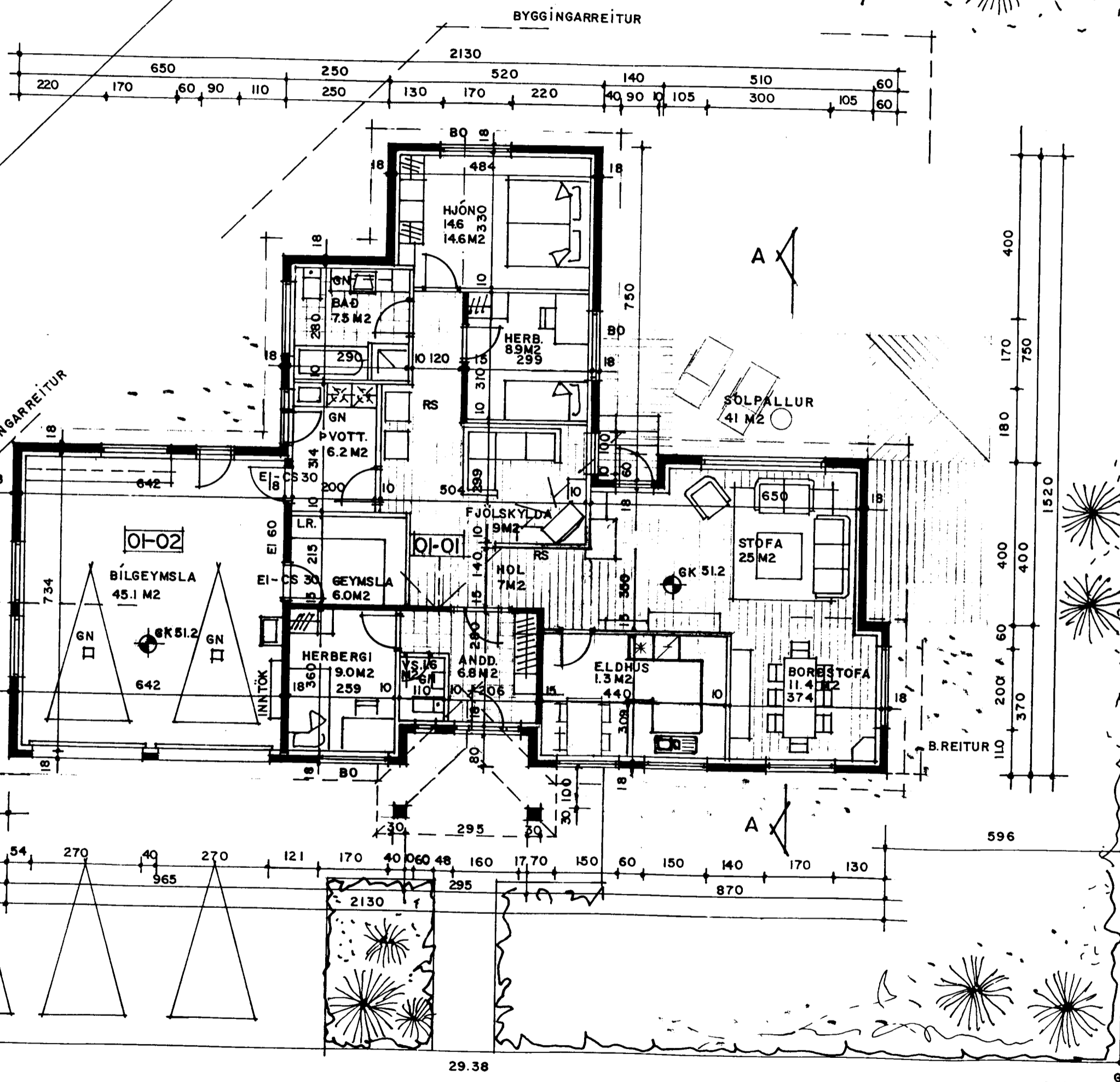

GRUNNMYND MKV. 1:100

### Skýringar:

Byggingin er steinsteypt hús á einni hæð.  
 Burðarvirki byggingarinnar er járnþent steinsteypa í veggjum og plötum en þakvirki er stólað upp með trjáviðum.  
 Útveggi að utan skal múrhúða og mála, litaval skal vera í samráði við hönnuð.  
 Þakplötu skal einangra með steinull.  
 Gólfplötur íbúðarrýmis skal einangra með 75 mm plasteinangrun, en gólfplötur bílgeymslu með 50 mm plasteinangrun.  
 Ysta klæðning þaks skal vera stálklæðning.  
 Klæðning í lofti bílgeymslu skal vera í flokki 1.  
 Klæðning í lofti íbúðar skal ekki vera lakari en í flokki 2.  
 Efni og vinna skal vera í samræmi við Byggingarreglugerð, Viðkomandi ÍST staða og Reglugerð um brunavarnir.

Leyfilegar kólnunartölur fyrir byggingarluta:

Veggir: (vegið meðaltal) 0,8 W/m<sup>2</sup> °C  
 Gólf á fyllingu 0,3 W/m<sup>2</sup> °C  
 Þak að útilofti 0,2 W/m<sup>2</sup> °C  
 GERÐ EINANGRUNARGLERS = K - GLER.

Tákn:  
 EI 60 Brunamótstaða viðkomandi byggingahluta  
 EI CS30 Brunamótstaða viðkomandi byggingahluta  
 RS Reykskynjari  
 BO Björgunarop  
 ET Eldteppi  
 ST Slökkvitæki  
 LR Viðkomandi rými skal vera loftræst

Breytt 7. maí. 2001

1) Innrétting á eldhúsi

Breytt 2. Maí 2002

2) Skorsteinn fjarlægður.  
 3) Steyptur eldhúsveggur fjarlægður.

Lóuás nr. 32

Dags. Okt. 1999

Breytt:

Grunnmynd Mkv.1:100.

Gústaf B. Ólafsson m.b.f.i. kt. 200759-7619

215 2002 *Ólafsson*