

ÚTLIT NORÐUR HLIÐAR m.k.v 1:100

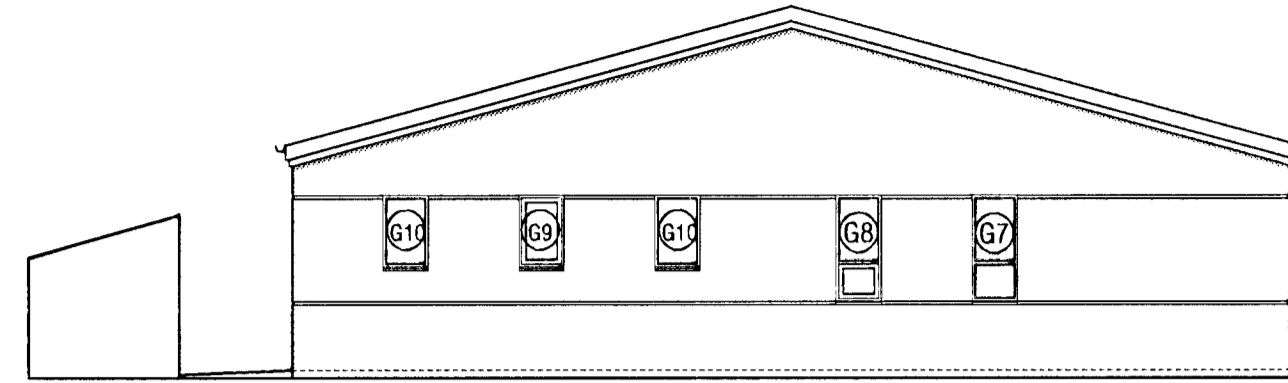

ÚTLIT AUSTUR HLIÐAR m.k.v 1:100

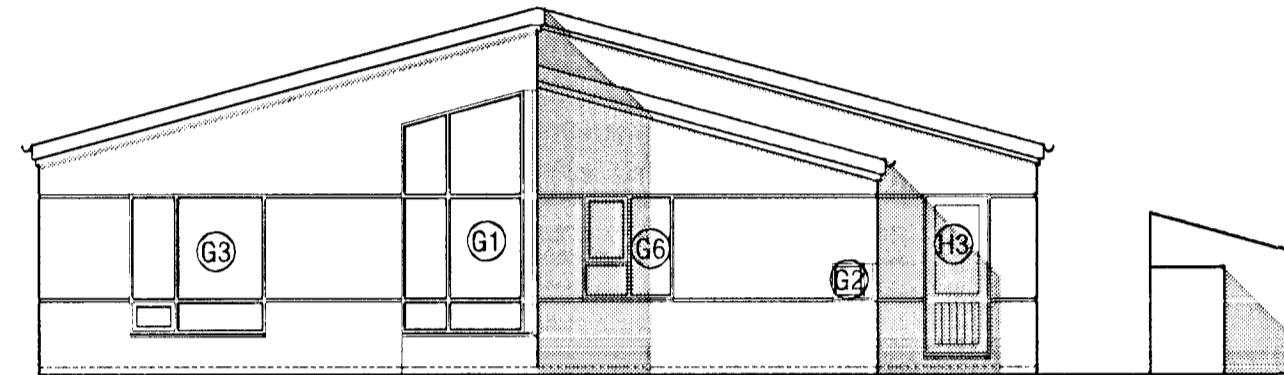

ÚTLIT VESTUR HLIÐAR m.k.v 1:100



ÚTLIT SUÐUR HLIÐAR m.k.v 1:100

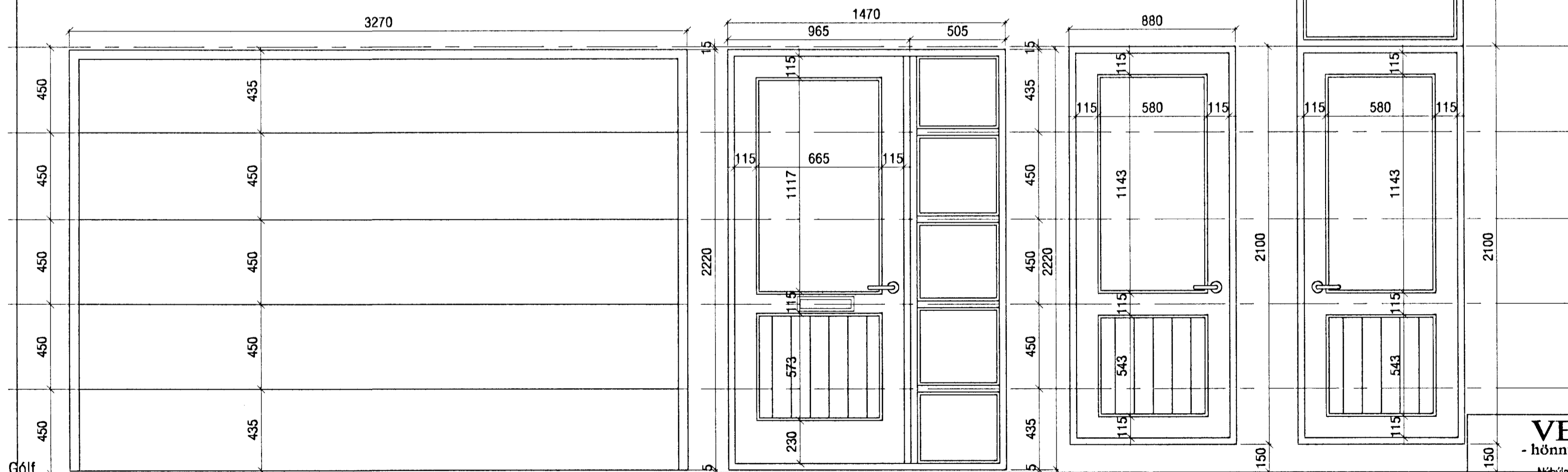

H-1
1 stk.

H-2
1 stk.

H-3
1 stk.

H-4
1 stk.

Allar málsetningar miðast við ísteypta glugga og svalahurðir.
Mál skulu takast á staðnum ef um eftirá ísetta glugga er að ræða áður en smíði hefst.

Aðalútihurð og bílskúrshurð eru málsettar miðað við að þær séu settar í eftirá. Þar er utanmál á ramma 30 mm (2x15) minna en gatmál.
Mál takist á staðnum áður en smíði hefst.

Samþykkt þann
06 APR. 2001
Byggingafultrúinn í Hafnarfirði
F.h. Sigurbjartur Halldórsson

VEKTOR
-hönnun og ráðgjöf -
Nýbýlavegi 8, 200 Kópavogi.

Ríkharður Oddsson
byggingafræðingur
Kl. 270261-5158
sími: 554-6650 fax: 554-6668.

LÓUÁS 3, HAFNARFIRÐI
HURÐATEIKNING
YFIRLITSMYND GLUGGA OG HURÐA

Teikn. nr. Tilvisun á teikningu
Samþykkt Dags.

Hannað RO Teiknað SM

Dagsetning 02.04.01
Verk nr. A-01-03-06
Mælikvarði 1:20
Teikn. nr. S-04