

Skýringar: Bendistál er kambastál Ks50 auðkennt með K og slétt-dregið stál (l. lykkjum), auðkennt með R. Bending sé í samræmi við snið og hliðarmyndir. Upp með og undir glugga og hurðar í steyptum veggjum komi 2K10. en yfir op komi 3k10 nema annað sé tekið fram. Bendistál nál 500 mm útfyrir op eða samfellt um fleiri op.  
 Steypulag á bendistáli sé 30 mm utanhúsa en 20 mm innanhúsa. Veggir bendistál #K10c/c250 og sé lárétt bending heil um horn, eða fest saman með vinkilbyggðum stöngum L=500/500.  
 Fastingar á límré eru gerðar úr stálpötum, ýmist BMF\_stöðluðum festipötum eða sérsmíðuðum festingum, á B14 og B13 þessa skal gætt, að sýnilegar samsetningar á límré falli þétt saman. Sperruendur eru sniðnir að límré og festir í límré með 3-frónskum skrúfum 8\_120 og undir haus skal setja 25/25-1,5 mm galv skinnu og herða samskeyti þét.  
 Þar sem límré liggur í gegnum úrvegg, skal klæða límré sem liggur að steypu með tjónpappa og festa með heftum í hliðar. Límrébjáklar eru festir í steypu með 2-lykkjum úr 10 mm kambastáli sem lagðar eru yfir enda og nál 800 mm niður í steypu.

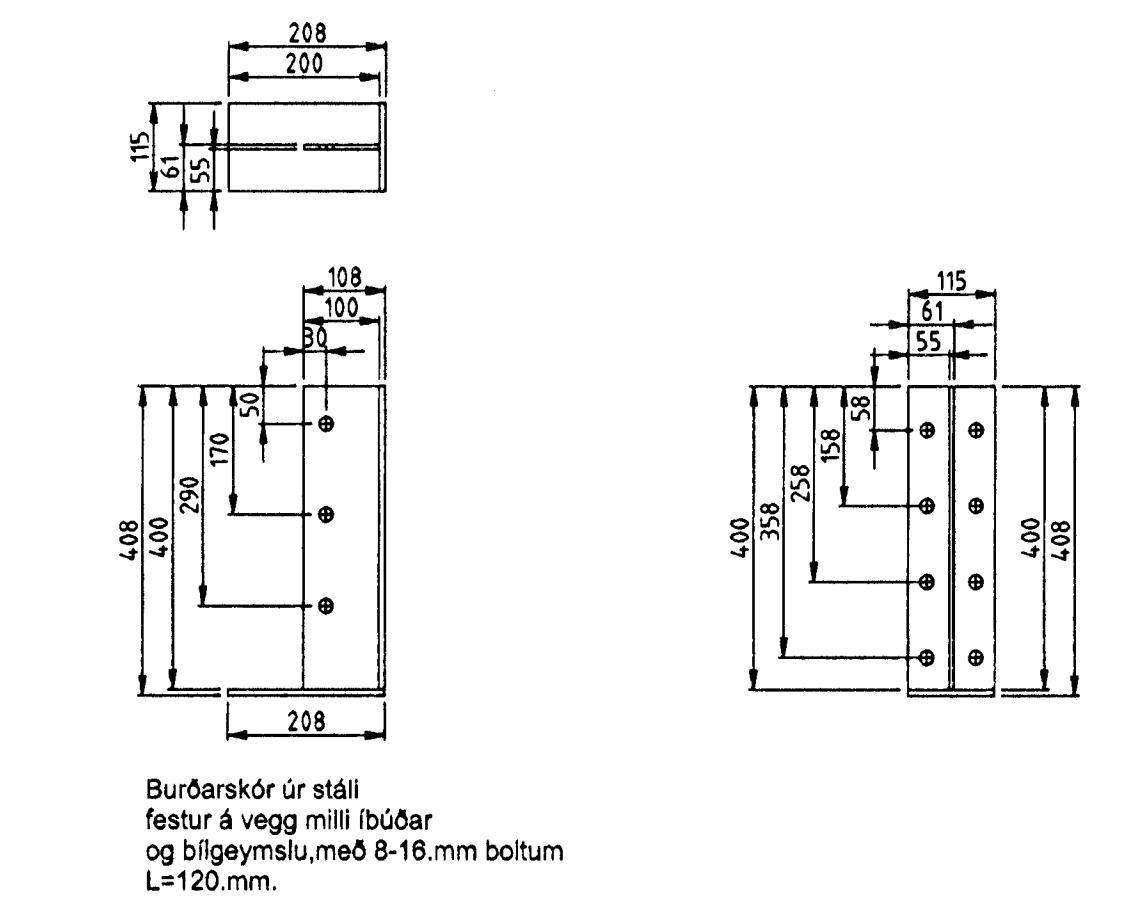

Festing H1

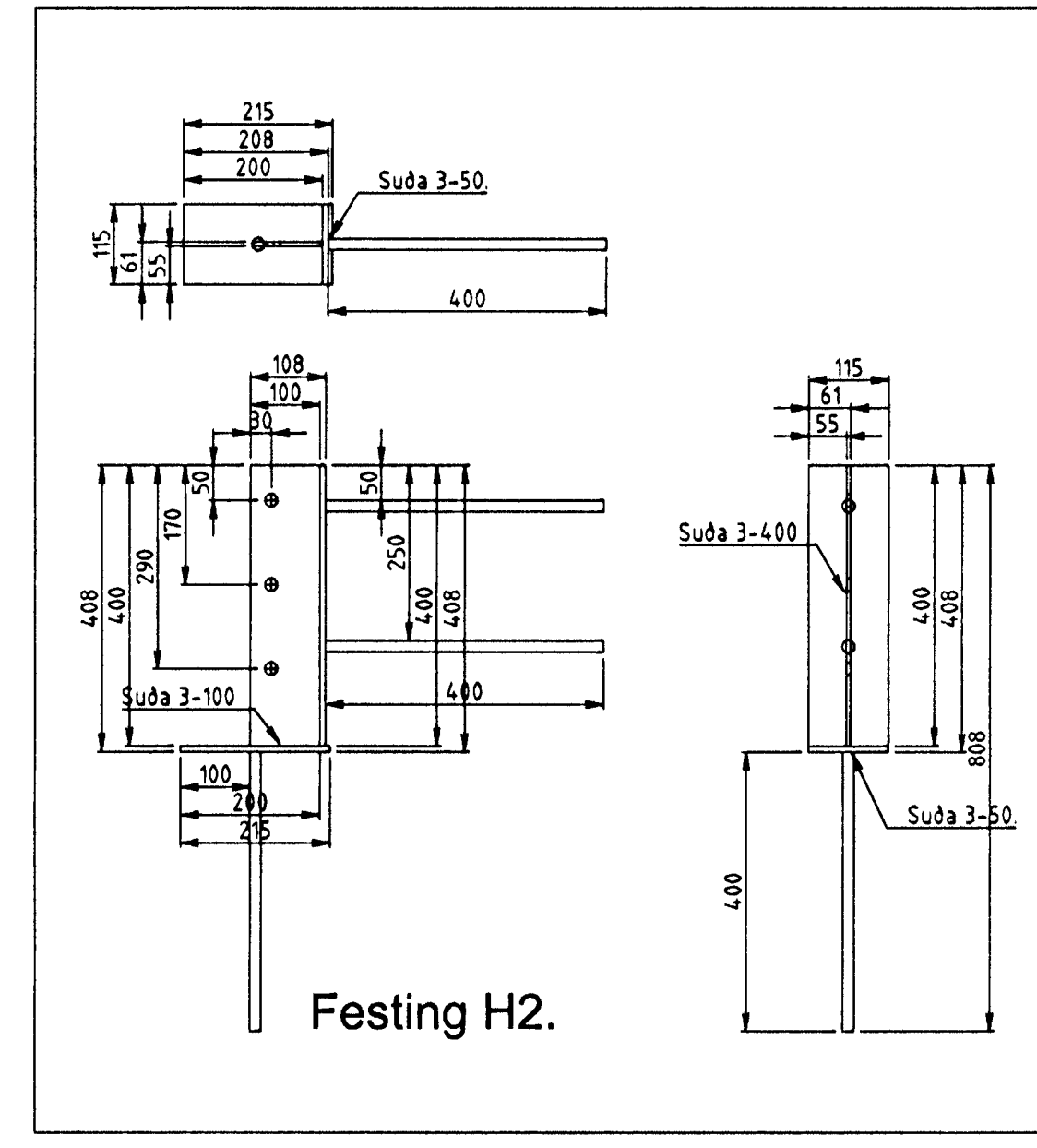
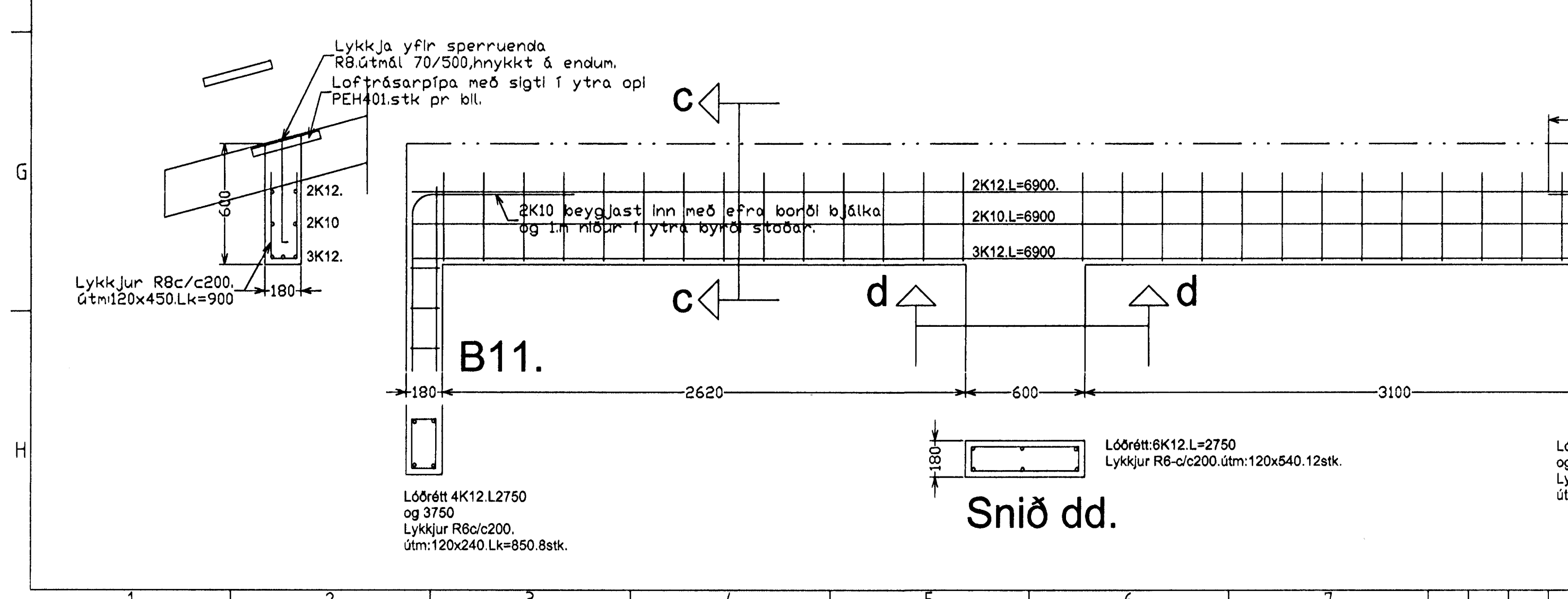
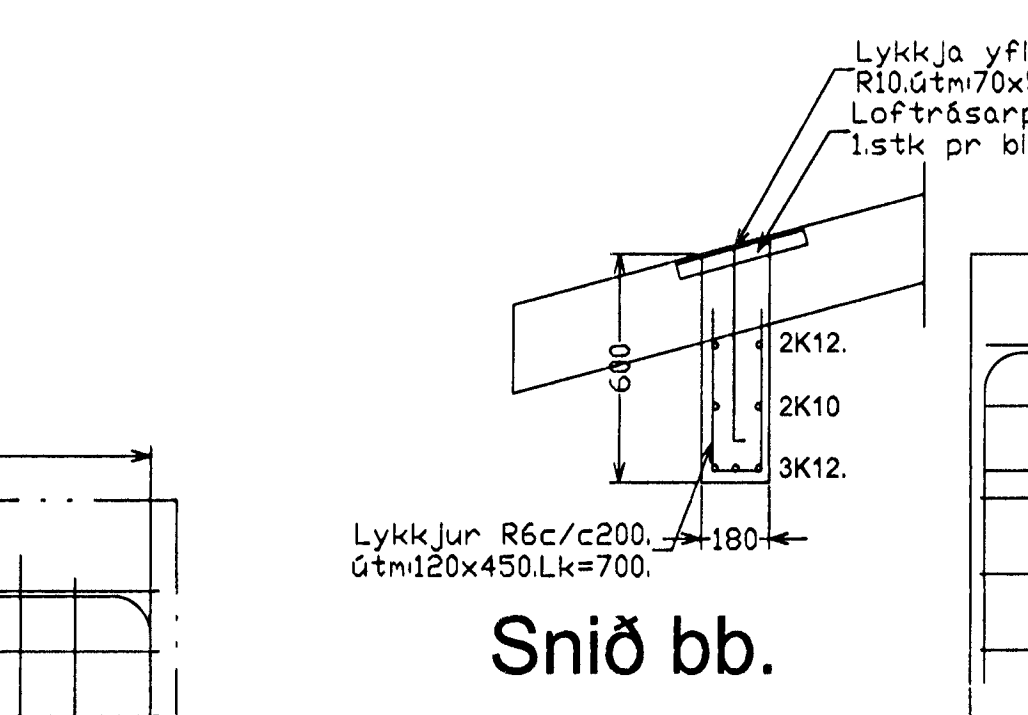

Snið bb.

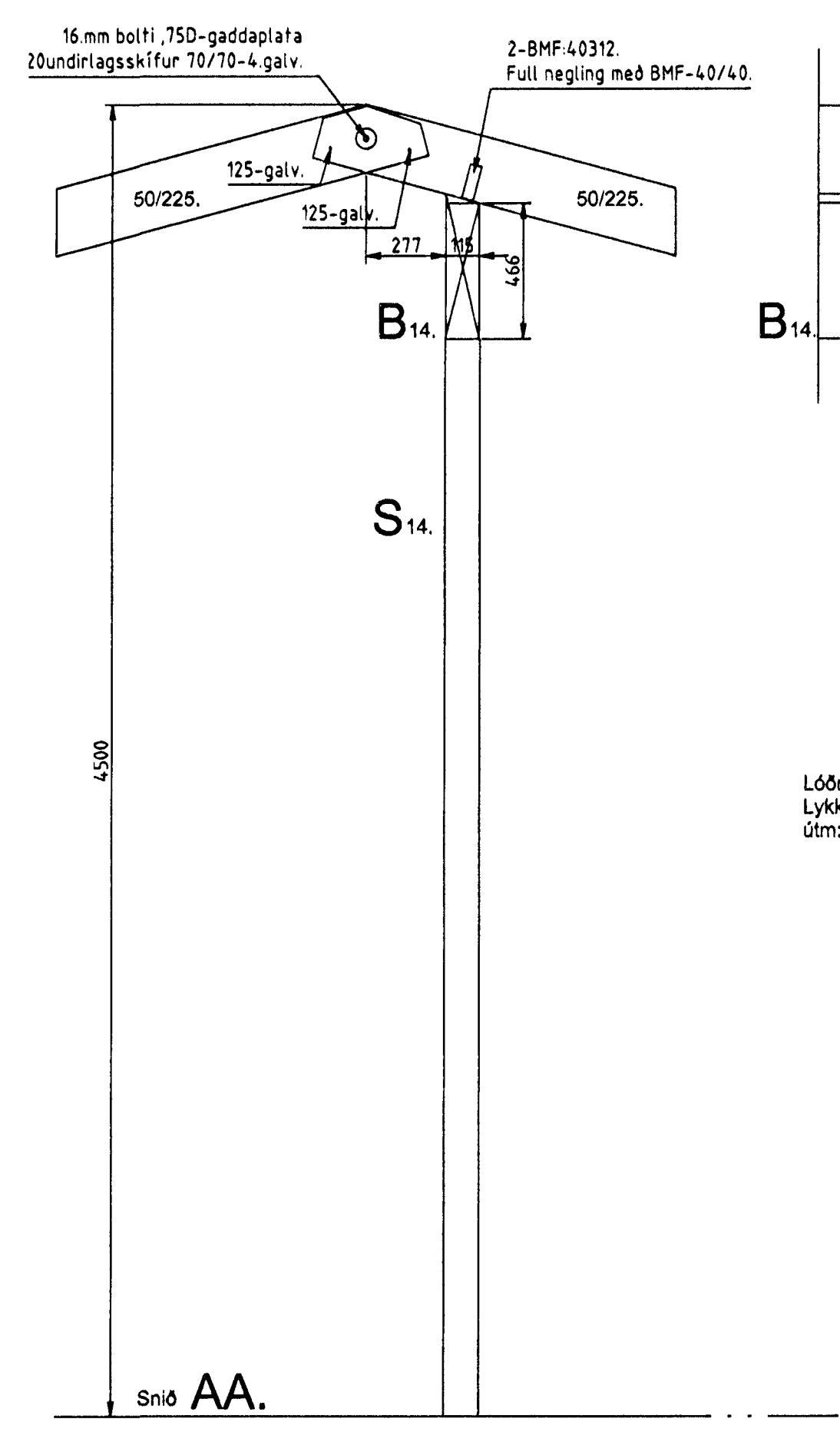
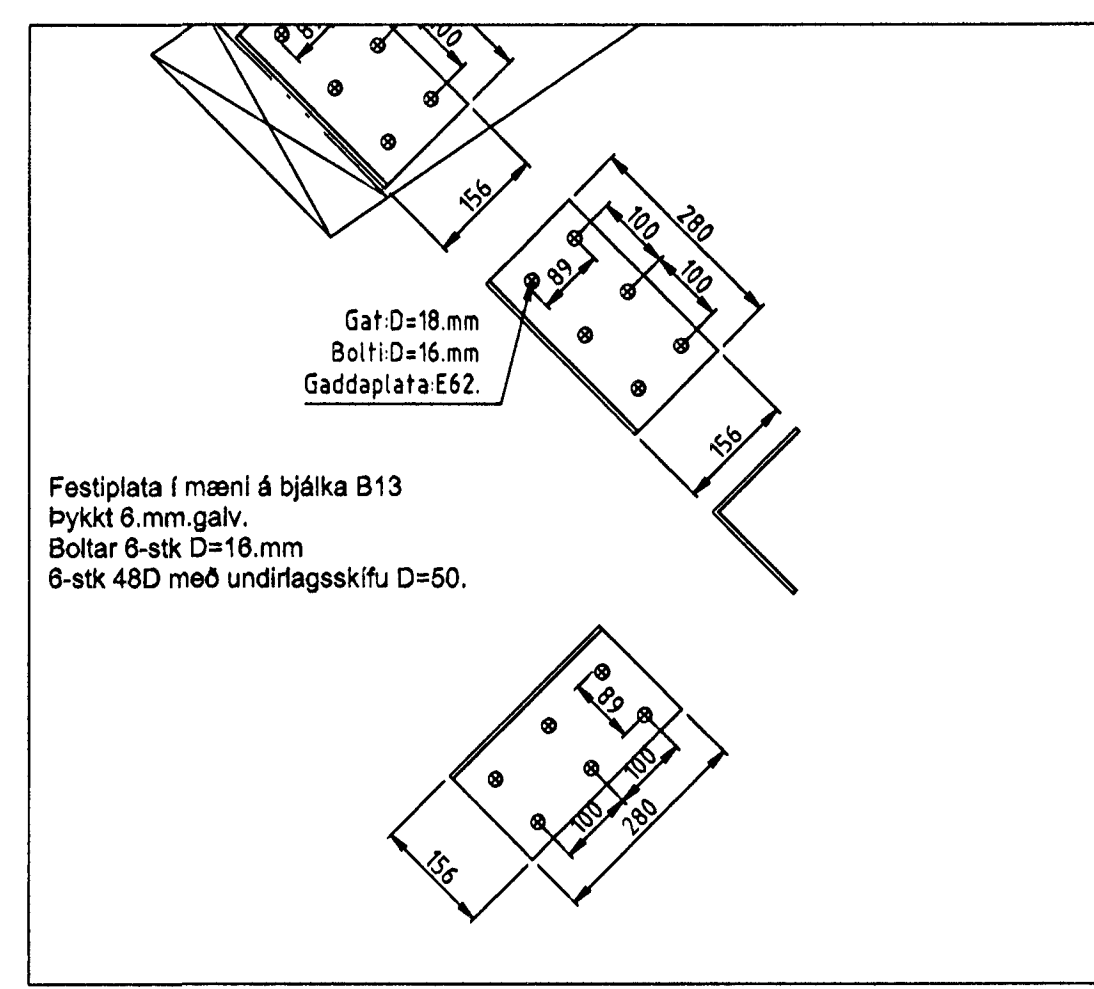

Snið AA.

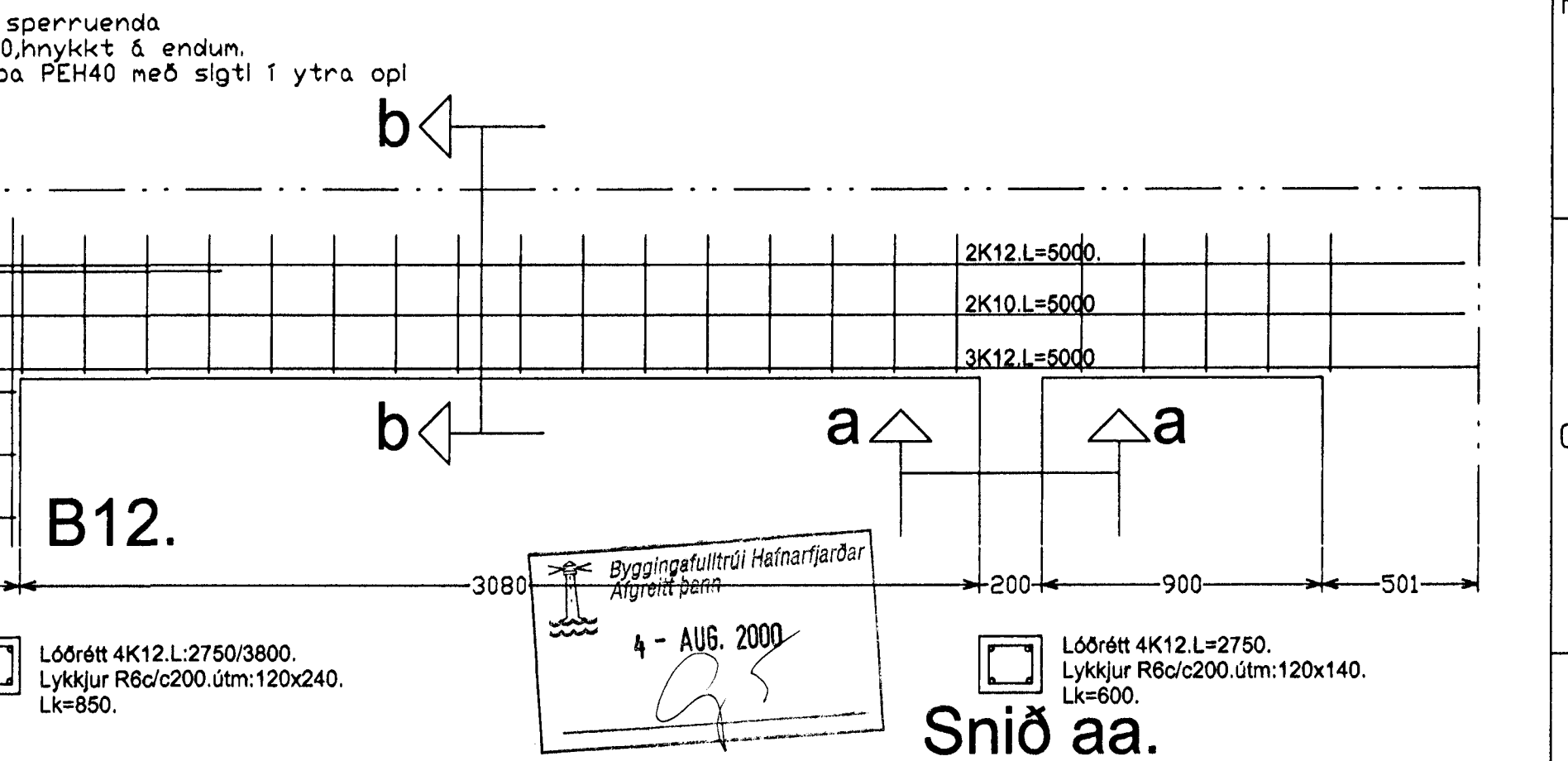

Snið aa.

Dags: Breyting: Hönnun:

Byggingafræðingur / Hafnarfirðar  
 4 - AUG. 2000

Lóúas 4. Hafnarfirði.			
Verkefni	Burðarvirki-Jámbent steypa og límré.	Mælikvarði.	1:50. 1:20. 1:10.
Verk nr.	9920	Bláð nr.	2.02
Dagsetning.	15. júlí 2000	Útg. nr.	1.
Teiknistofan Staðalhus Síðumúla 31.			Sími / Me 5813141 5813149
Hönnuður.	Aðalhönnuðursamræming.		