

Skýringar: Bændistál er kambastál Ks50 auðkennt með K og slétt-dregið stál (í lykkjum), auðkennt með R. Bending sé í samræmi við snið og hliðarmyndir. Uppmæð og undir glugga og hurðar op í steyptum veggjum komi 2K10, en yfir op komi 3K10 nema annað sé tekið fram. Bændistál nál 500 mm útfyrir op eða samfellt um fleiri op. Steypulag á bændistáli sé 30 mm utanhúsa en 20 mm innhúsa. Veggir bændist #K10c/c250 og sé lárt bending halli um horn, eða fest saman með vinkilbyggðum stöngum L=500/500. Festingar á límré eru gerðar úr stálpötum, ýmist BMF stöðluðum festipötum, eða sérsmíðuðum festingum, á B14 og B13. Þessa skal gætt, að sýnilegar samsetningar á límré falli þétt saman. Sperruendur eru sníðir að límré og festir í límré með 3-frönskum skrufum 8_120 og undir háusa skal setja 25/25-1,5mm galv skinnu og herða samskeyti þétt. Þar sem límré liggur í gegnum úrvegg, skal klæða límré sem liggur að steypu með tjörupappa og festa með heftum í hliðar. Límrébjákar eru festir í steypu með 2-lykkjum úr 10 mm kambastáli sem lagðar eru yfir enda og nál 800 mm niður í steypu.

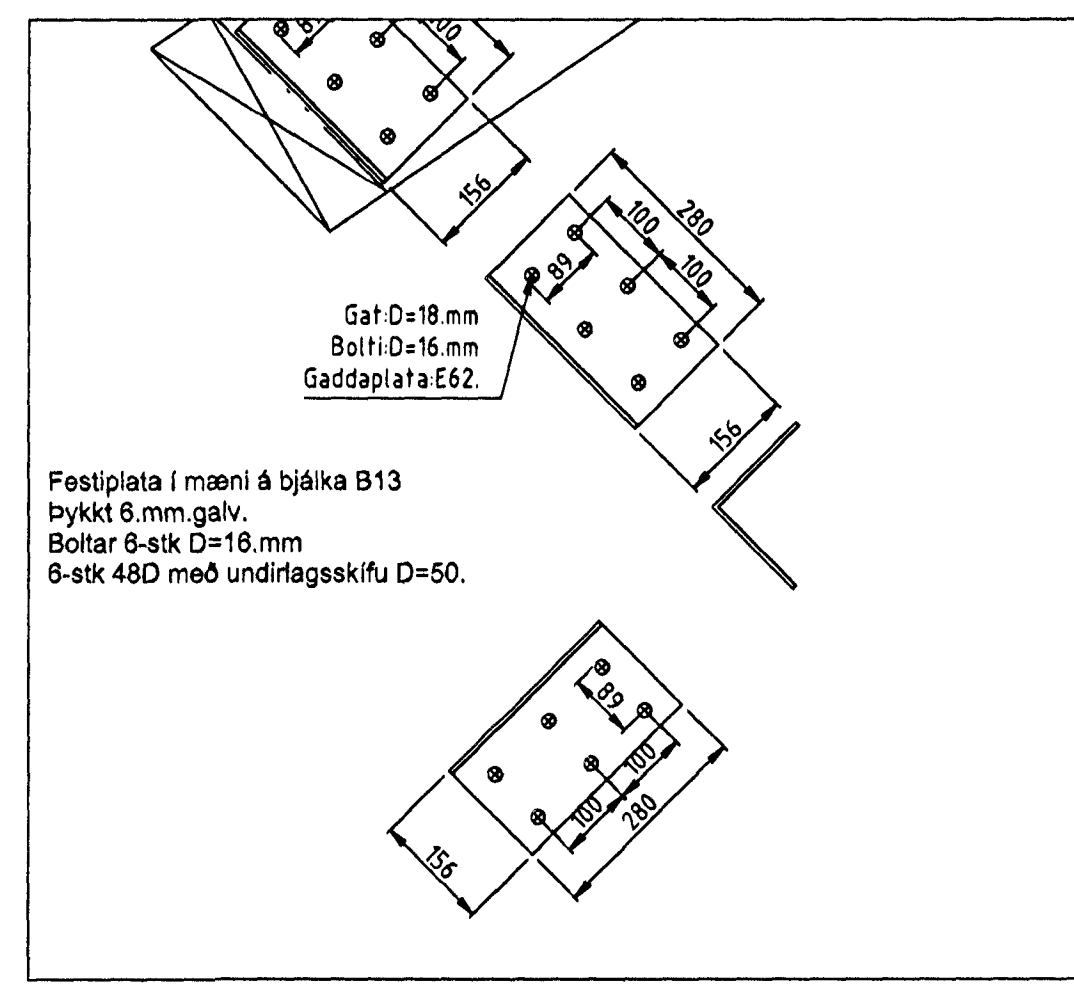

Daga:	Breyting:	Hönnun:
-------	-----------	---------

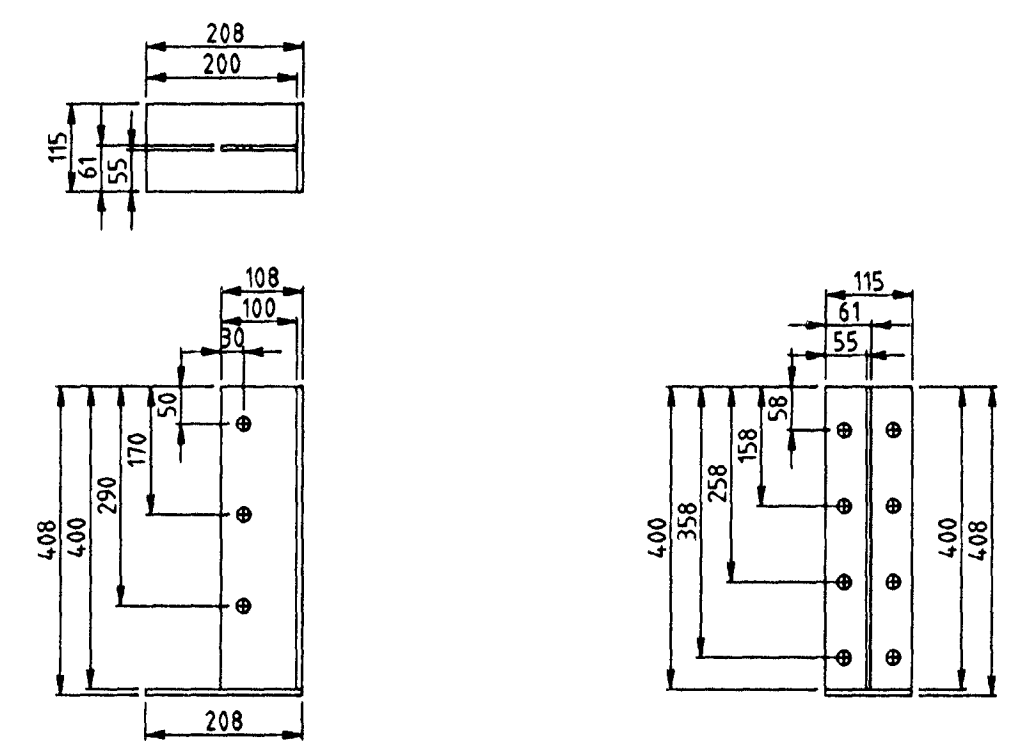
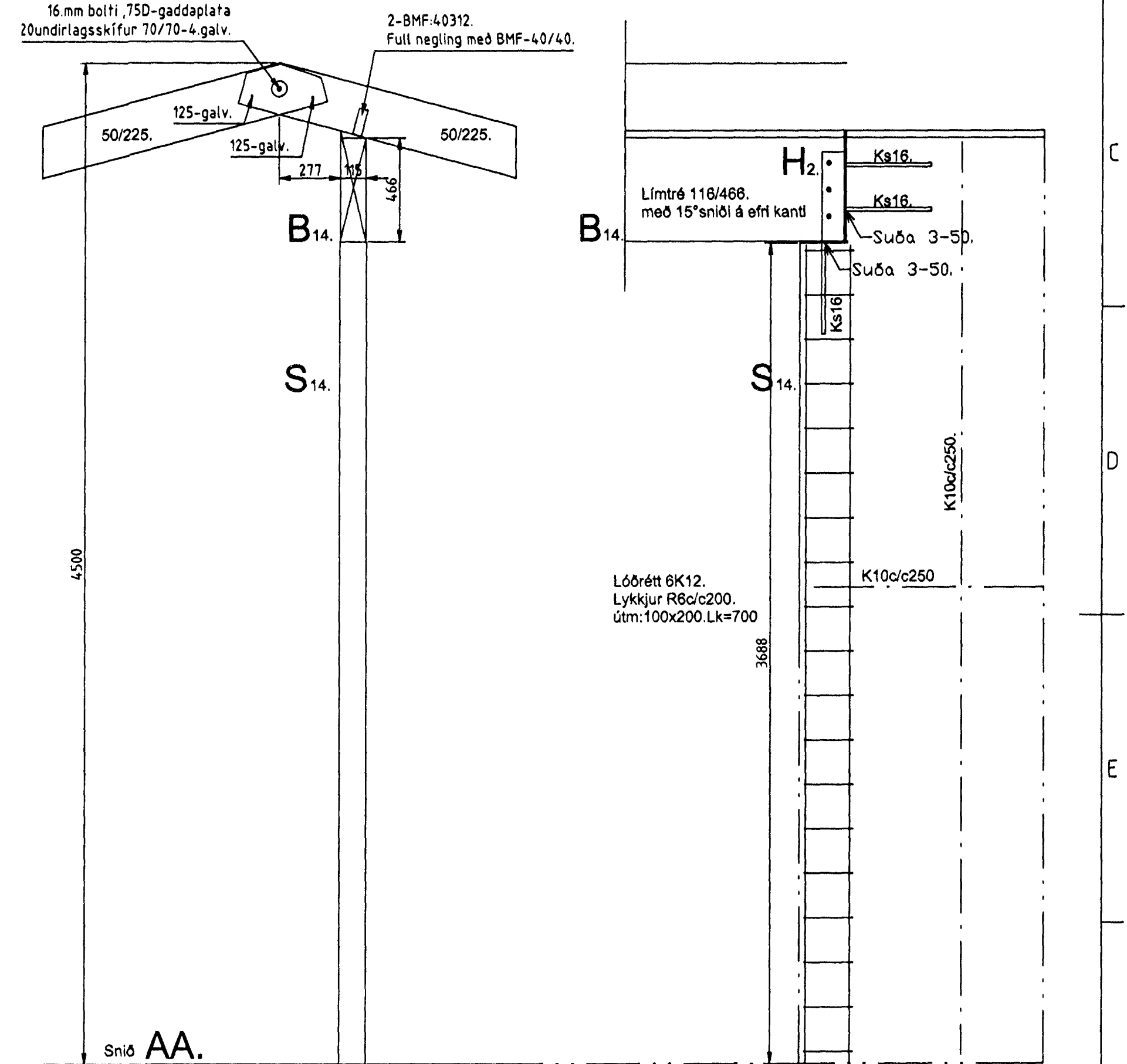
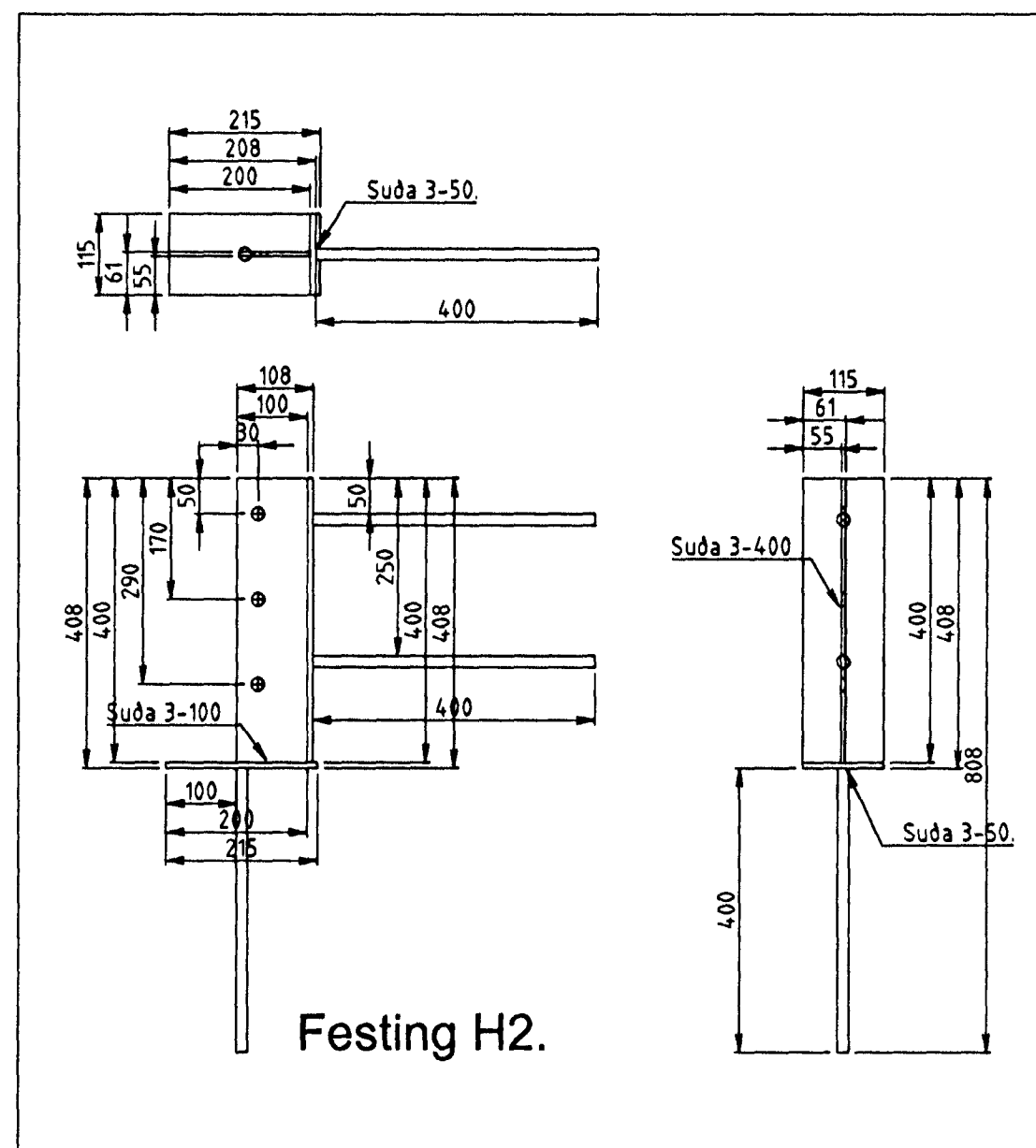

Festing H1

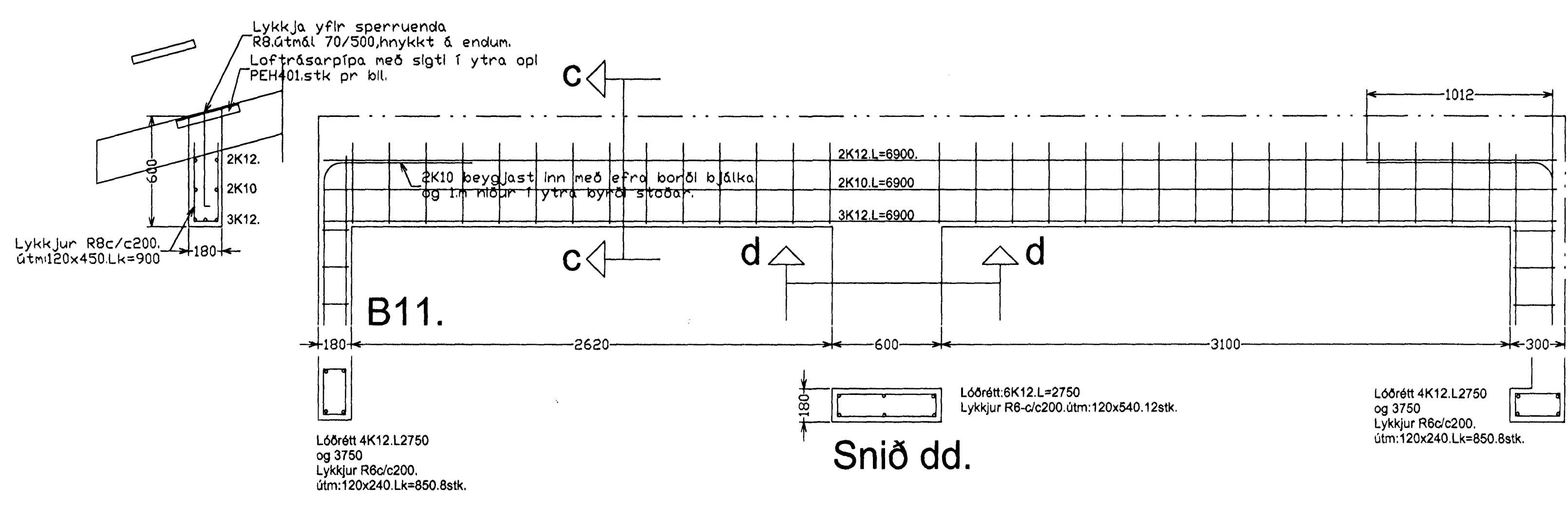

Snið dd.

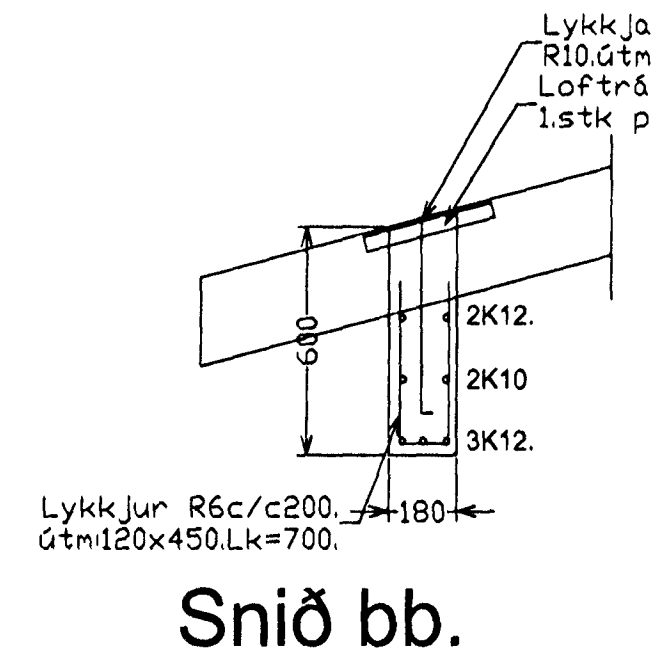

Snið bb.

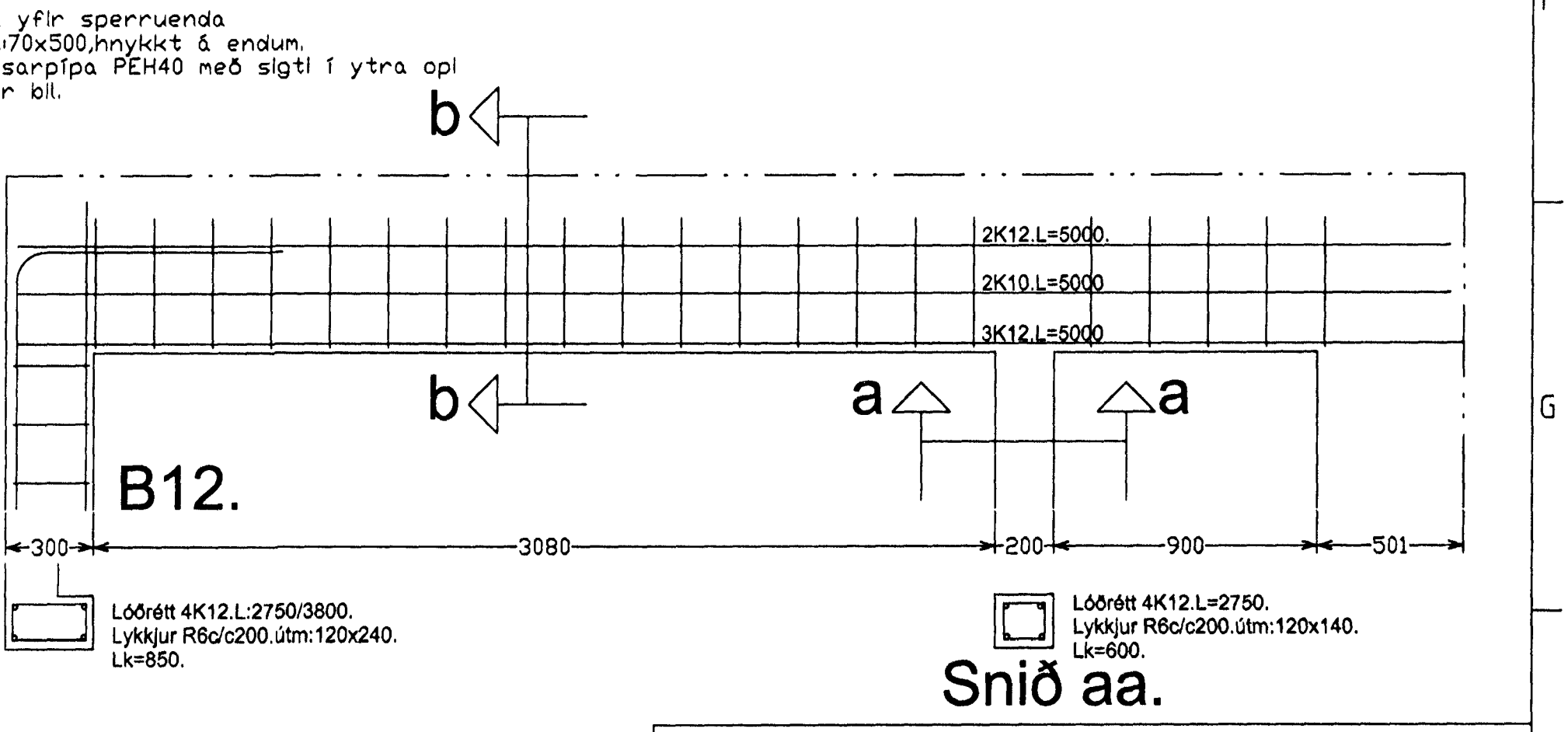

Snið aa.

Lóuás 4. Hafnarfirði.				
Verkefni	Burðarvirki-Jámbent steypa og límré.		Mælikvarði	1:50, 1:20, 1:10.
Verk nr.	Bláð nr.	Dagsetning	Útg. nr.	Skra.
9920	2.02	15. júlí 2000	1.	
Teiknistofan Staðalhús Síðumúla 31.				Sími / M/s
Hönnuður	ÍT		5813141	
Aðalhönnuður/samræming			5813149	