

LÓUÁS 6 HAFNARFIRÐI.

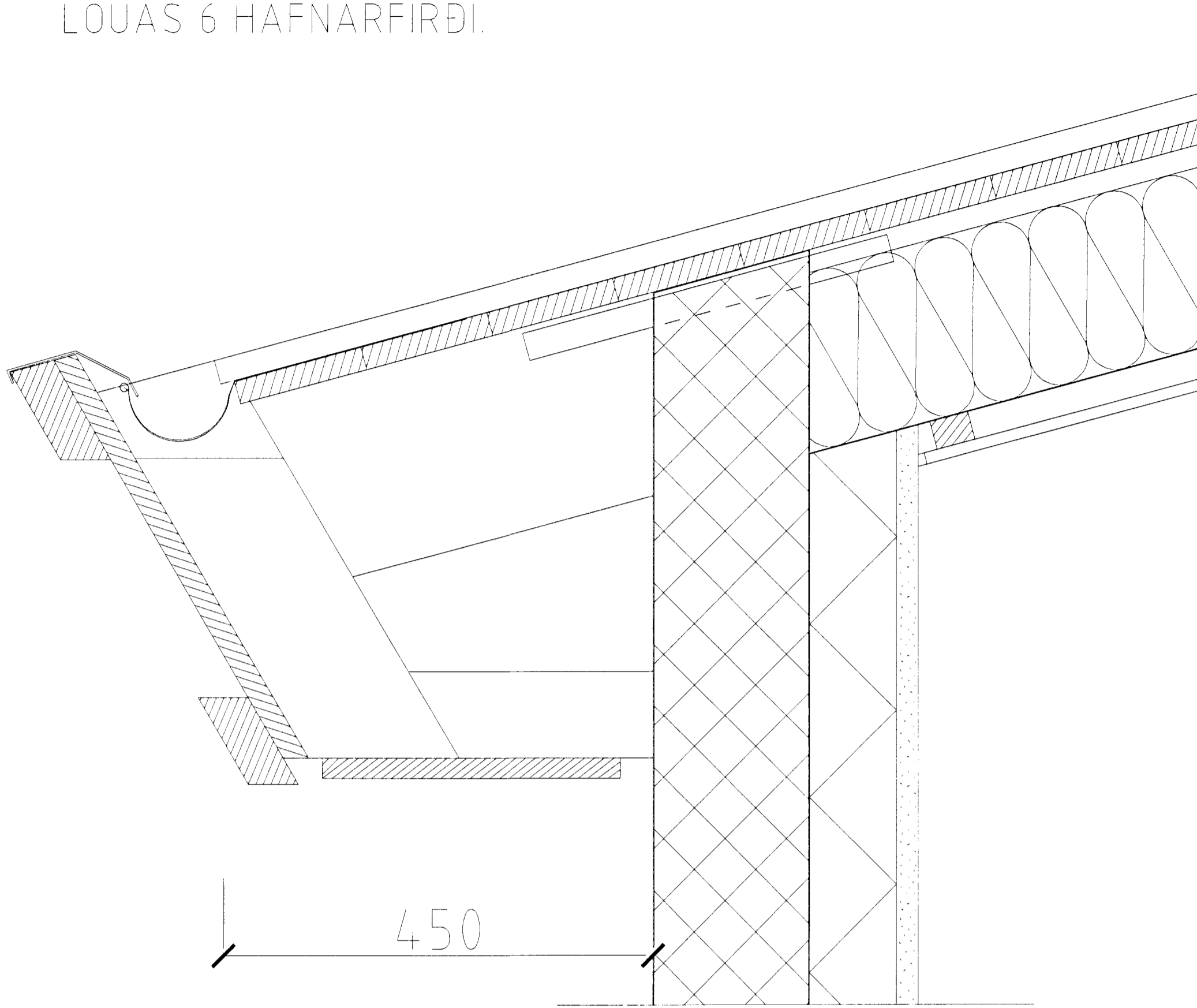

HLUTAMYND ÞAKKANTUR MKV. 15.

Þak:

- Þakjárn.
- Þakpappi.
- Klæðning 25×150 mm. borðviður
- Timbursperrur 50×225 mm.
- 32 mm. loftræsti rör, 2 stk. per sperrubil.
- Vindpappi (20 PAM).
- Þakeinangrun 200 mm (þakull)

Þakkantur

- Rennujárn c/c 600 mm.
- 100 mm. plastrenna
- Flasning.
- Klæðning framan á kant.
- Þakniðurfall. Sjá lagnateikningu.

Veggur:

- 180 mm. Steyptur veggur.
- 100 mm. Plasteinangrun.
- 20 mm. múrhúð.

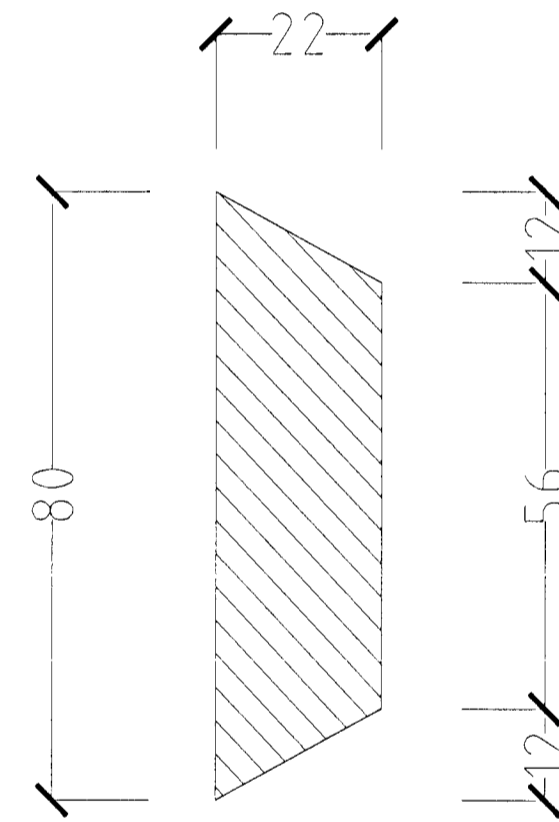

HLUTAMYND MKV. 1:1.

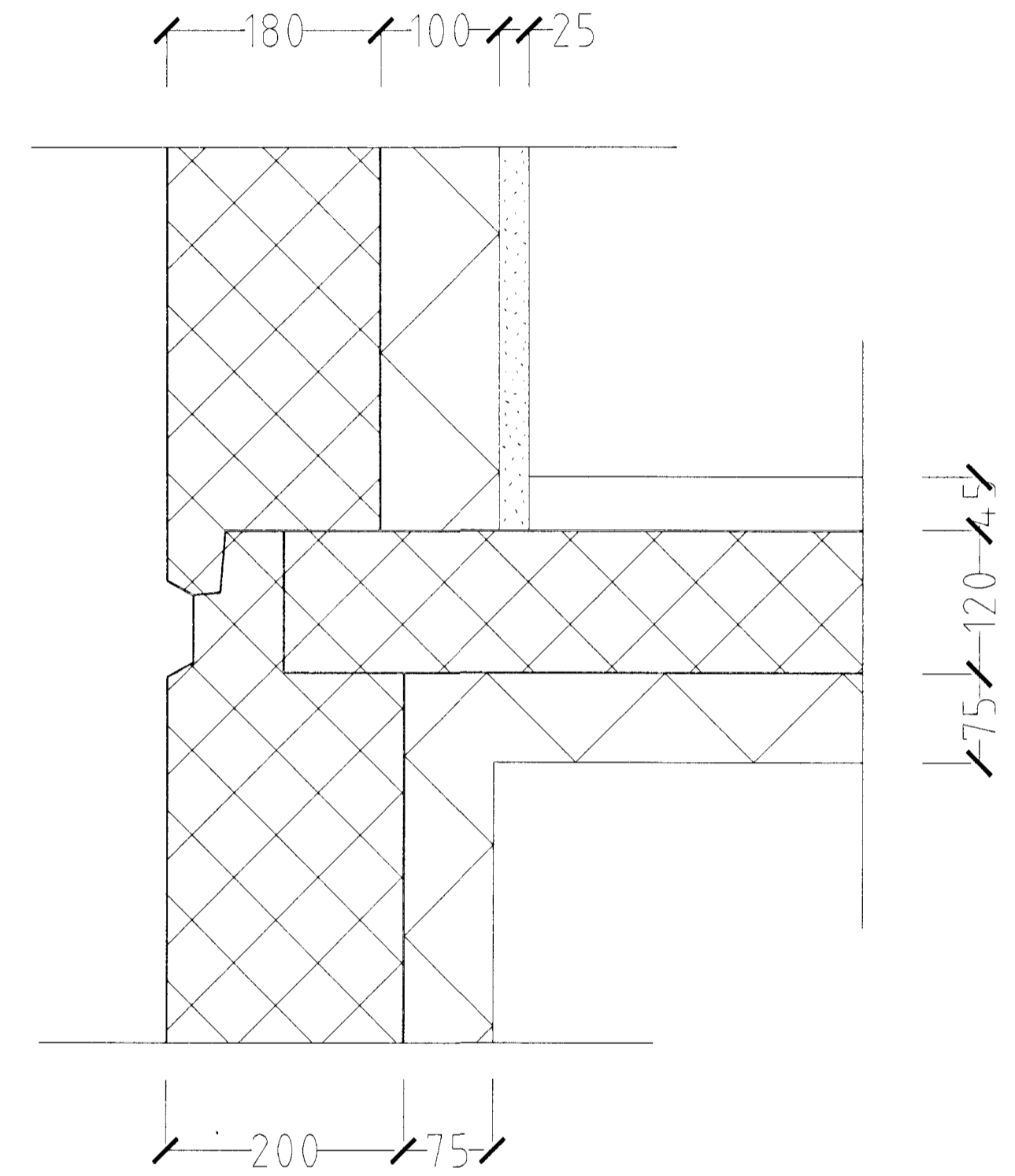

HLUTAMYND MKV. 1:5

Byggingafulltrúi Hafnarfjarðar
Algreitt þann
02. MARS 2001
Sigurbjartur Halldórsson

LÓUÁS 6 HAFNARFIRÐI

Sigurður Þorvarðarson byggingafræðingur bfi.
Teiknistofan Strandgötu 11 220 Hafnarfirdi.
STH teiknistofan ehf. kt. 510298-2769. Kf. aðalhönnuðar 141250-4189
Sími: 5651510. Fax: 5651299. Netfang: teiknistofan@islandia.is

Skýringar	Séruppráttur.
Teikning	Hlutamyndir.
Mælikvæði	1:5 / 1:1
Undirskrift	<i>Sigurður Þorvarðarson</i>
Blað nr 3 af 4	Dagsetning: 15 nóvember 1999
Breytt:	