

Afstöðumynd  
Mælikvarði 1:500

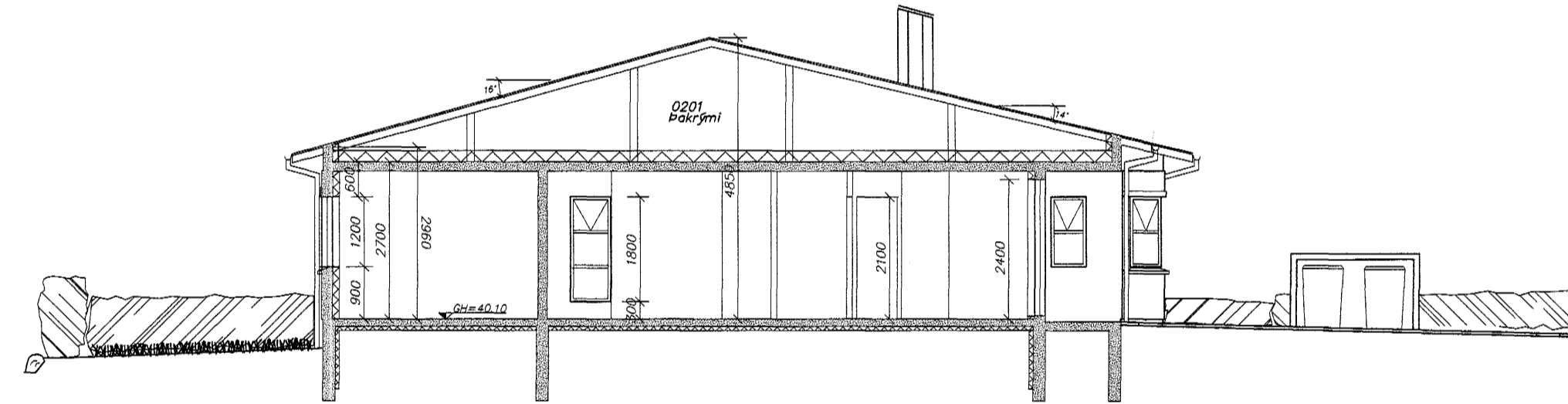

A Snið  
Mælikvarði 1:100

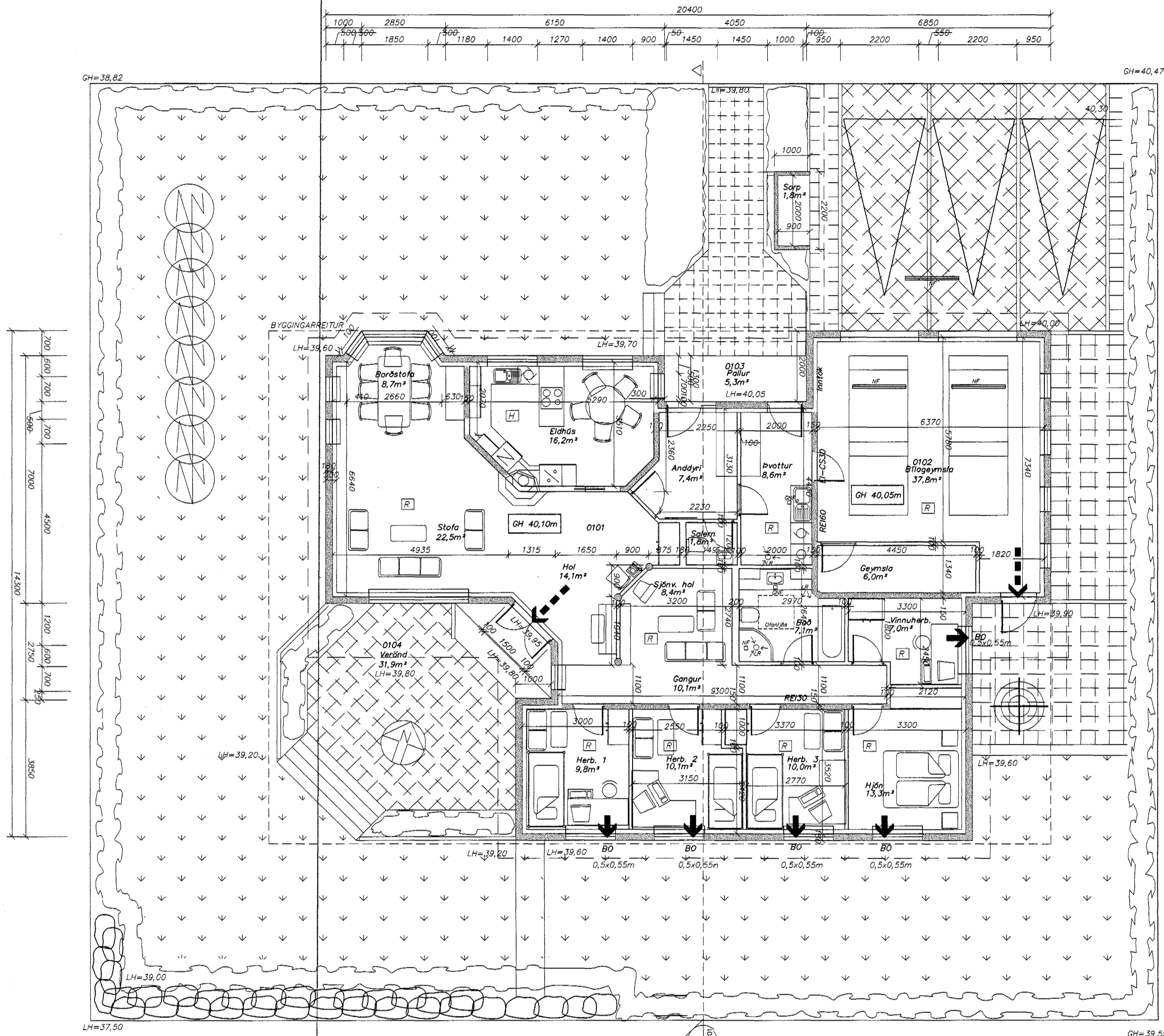

Grunnmynd  
Mælikvarði 1:100

Byggingarlýsing og brunavarnir

**Löð og aðkoma**  
Aðkoma að húsinu er frá aðalgötu Lóuás og á löðinni eru 3 bílastæði eins og fram kemur á grunnmynd og afstöðumynd.  
Á löðarmarkum kemur límgærðisgröður. Hæðarmunur á milli löðarinnar og Spóaðs 7 verður tekninn upp í grjóthleðslu, þar sem þörf er á.  
Sortgæmsla verður í norðausturhluta löðar.  
Byggingarefni:  
Húsið er steinsteypt, einangrað að innan og múrháðað utan sem innan.  
\* Einangrun sökkla og undir gólfplötu 75 mm polystyren 25 kg/m<sup>3</sup>  
\* Einangrun útvegga, 100 mm polystyren, 18-24 kg/m<sup>3</sup>  
\* Einangrun þaks 200 mm steinullareinangrun, annars vegar lögð ofan á steypta plötu og hins vegar sett upp á milli sperra.  
Þak er rispak úr timbri, annars vegar stílað á steypta plötu (yfir svefnálmu og bílagæmslu) og hins vegar uppteikið (yfir stofu, holi og elhúsi).  
Þaksperrur eru klæddar borðvði, þakappa og stálklæðningu.

Gluggar eru eru víðargluggar.  
Hurðir eru harðviharhurðir.  
Milliveggir sem ekki eru steyptir eru hlánir úr vikrusteini.  
**Brunavarnir**  
Yfir bílagæmslu er steinsteypt plata sem uppfyllir RE160.  
Eignangrunnir eru úr öllum herbergjum í svefnálmum stærð 50x55 cm.  
Ræskynjar koma í herbergi sem eru samtengdir í brunavíðrunarkerfi.

Skráningartitill: Lóuás 8, Hafnarfirði				Skráningartíðni: Pétur Vilberg Guðnason											
Landsnúmer: 180429				Kennitala: 51183-2739											
Mælingunúmer: 01				Útgáfa: 4.01											
Dagsetning og lýsing				Dagsetning: 12.7.1999											
D0	D1	D2	D3	D4	D5	D6	D7	D8	D9	D10a	D10b	D11	D12	D16	D17
Lokun	Rými heild	Núkun heild	Höfuð-Flötun	Eignar-heild	Dröfnun m <sup>2</sup>	Málun m <sup>2</sup>	Stöng m <sup>2</sup>	Op m <sup>2</sup>	Brúunur m <sup>2</sup>	Brúunur m <sup>2</sup> (st. < 1.2)	Sælahæð m <sup>2</sup>	Sælahæð m <sup>2</sup>	Brúunur m <sup>2</sup>	Brúunur m <sup>2</sup>	Stæðing m <sup>2</sup>
					410,8	0,0	0,0	0,0	228,3	0,0	0,0	935,4	198,9	228,3	606,303
<b>Botn</b>												45,7			
	01	1. hæð			228,3	0,0	0,0	0,0	228,3	0,0	0,0	696,4	198,9	228,3	
A	0101	Íbúð	N	0101	184,4				184,4		2,70	4,26	577,9	161,1	184,4
A	0102	Bílagæmsla	B	0101	43,9				43,9		2,70	2,70	118,6	37,8	43,9
B	0103	Þakur	U	0101	5,3				5,3						2,70
B	0104	Verand	N	0101	31,9				31,9						
	02	Þak			182,5	0,0	0,0	0,0	0,0	9,0	0,26	2,16	193,3	0,0	0,0
A	0201	Þakgrýni	F	0101	182,5				182,5						

Strendingur ehf.  
Verkfæðingjónusta  
Reykjavíurvegur 41 • 101 Hafnarfirði  
Sími: 565 5640, Fax: 565 5641

Lóuás 8, Hafnarfirði  
Aðaltekning  
Grunnmynd, snið, afstaða  
dagsetning: júní 1999  
teikn. nr: 101  
mælikvarði: 1:100, 1:500

dags	breyting	nafn