

Grunnmynd
Mælikvarði 1:100

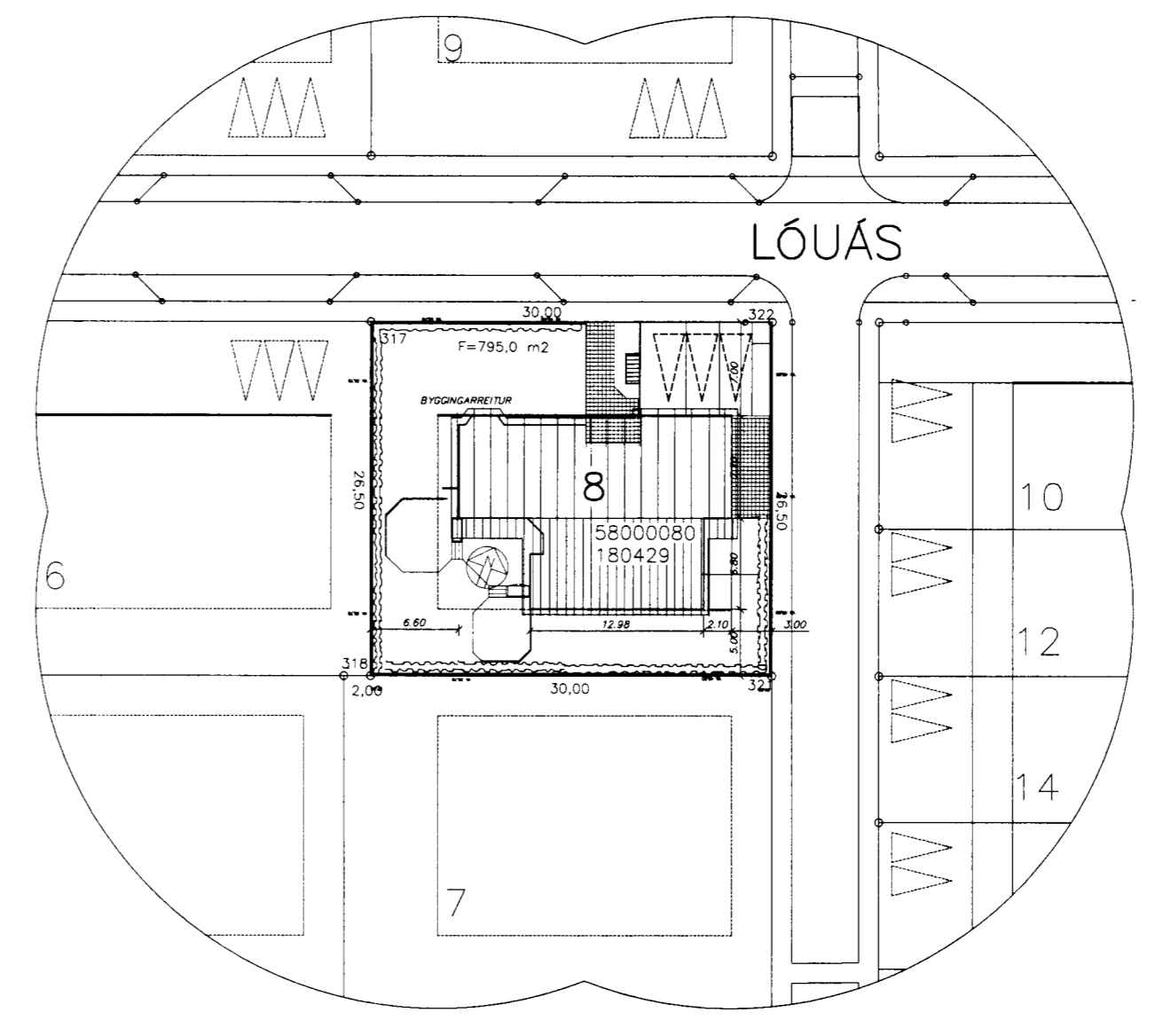

Afstöðumynd
Mælikvarði 1:500

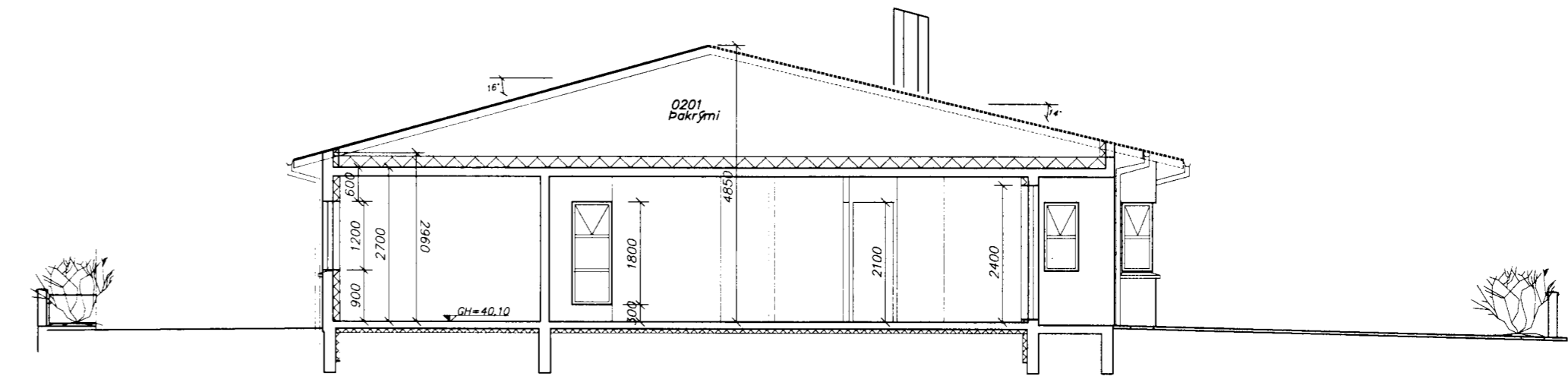

A Snið
Mælikvarði 1:100

Byggingarlýsing og brunavarnir

Lóð og aðkoma
Aðkoma að húsinu er frá aðalögðu Lóúss og á lóðinni eru 3 bílastæði eins og fram kemur á grunnmynd og afstöðumynd.

Á lóðamörkum kemur limgerðisgróður.

Byggingarefni:
Húsið er steinsteyp, einangrað að innan og múrhuðað utan sem innan.
• Einangrun sökkla og undir gólfplötu 75 mm polystyren, 25 kg/m³
• Einangrun úrveggja, 100 mm polystyren, 18-24 kg/m³
• Einangrun þaks 200 mm steinullareinangrun, annars vegar lögð ofan á steypa plötu og hins vegar sett upp á milli sperra.
Þak er rispak úr timbrí, annars vegar stólað á steypa plötu (yfir svefnámu og bílageymslu) og hins vegar upptekið (yfir stofu, hali og elhúsi).
Þaksperrur eru klæddar borðvíði, þakpappa og stálklæðningu.

Gluggar eru eru víðargluggar.
Hurðir eru harðvörðurhurðir.
Milliveggir sem ekki eru steyptr eru hlaðnir úr vikrusteini.

Brunavarnir:
Yfir bílageymslu er steinsteyp plata sem uppfyllir REI60.
Björgunarpör eru úr öllum herbergjum í svefnámu stærð 50x55 cm.
Reykskynjarar koma í herbergi sem eru samtengdir í brunavörðunarkerfi.

Skráningartafla: Lóúás 8, Hafnarfirði		Skrásetjari: Pétur Vilberg Guðnason														
Landnúmer: 180429		Kennitala: 051163-2739														
Matslutunúmer: 01		Útgáfa: 4.01c Dags: 1.7.2003														
Uppskipting og lýsing																
D0	D1	D2	D3	D4	D5	D6	D7	D8	D9	D10a	D10b	D11	D12	D16	Rekintala	D17
Lokun	Rými	Notkun	horuk-	Eignar-	Stærðir	Stærðir	Op	Brúðstúur	Brúðstúur	Searnes	Searnes	Brúðstúur	Nerfötur	Brúðstúur	Rekintala	Stöta
hæð-06	hæð-06	texti	flakun	hald	D5	D5M	Stjgar	m ²	sh < 1.8	min	max	rúmmál m ³	m ²	skiptarúmmála	rúmmál m ³	
Matslúti					415.2	0.0	0.0	0.0	230.3	0.0	0.0	950.2	199.5	230.3	0.0	614.649
Botin												46.1				
01 1. hæð					230.3	0.0	0.0	0.0	230.3	0.0	0.0	708.8	199.5	230.3	0.0	512.589
A	0101	íbúð	N	0101	186.4	186.4			186.4	2.70	4.85	590.3	161.7	186.4	3.17	512.589
A	0102	bílageymsla	B	0101	43.9	43.9			43.9	2.70	2.70	116.5	37.8	43.9	2.70	102.060
B	0103	þallur	U	0101	5.3	5.3			5.3							
02 Þak					184.9	0.0	0.0	0.0	0.0	0.0	0.0	195.3	0.0	0.0	0.0	
A	0201	þakrymi	F	0101	184.9	184.9			184.9	0.26	2.15	195.3				
Athugasemdir																
Verðind sunnan við hús er 76.5 m ²																
Sameignir summa																
Eignarhald																
Eignar-	Notkun	Brú flötarmál	Skiptarúmmál	Séirægn	Séirægn	Séirægn										
hald	texti	m ²	m ³	m ²	m ²	m ²										
	0101	íbúð	230.3	614.649	614.649	614.649										
	Alls		230.3	614.649	614.649	614.649										

Strendingur ehf.
Verkfræðingur ehf.
Reykjavíkvegur 18 - 220 Hafnarfjarður
tél. 565.9645, fax 565.9641

hannað: PVG/AS júní 1999
teiknað: PVG júní 1999

Hafnarfirði 117 2003
Ammundur Sigvaldsson kl. 2405454-4119

Lóúás 8, Hafnarfirði
Aðaltekning
Grunnmynd, snið, afstaða

dagsetning: júní 1999
telkn. nr: 101
mælikvarði: 1:100, 1:500