

KTB

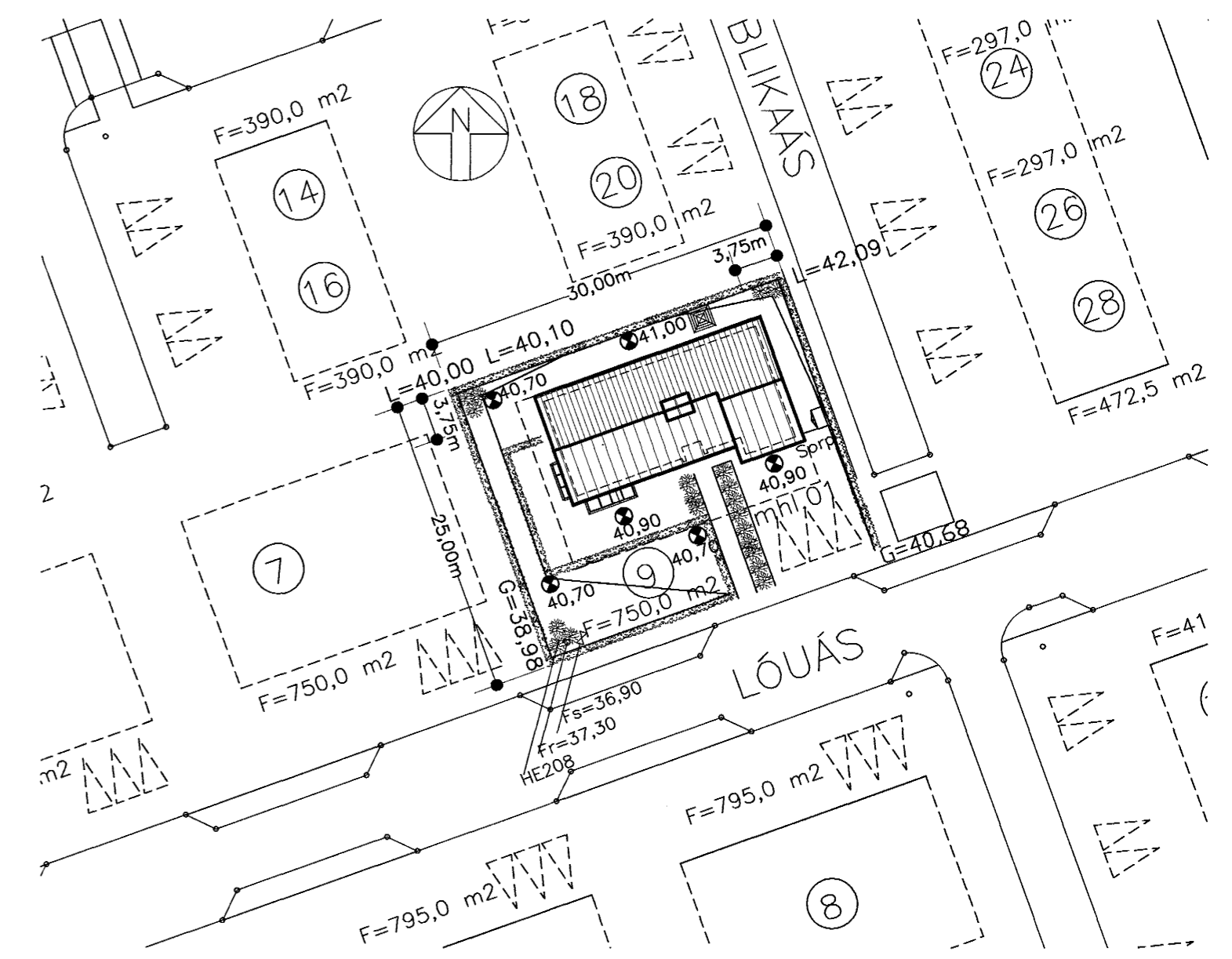
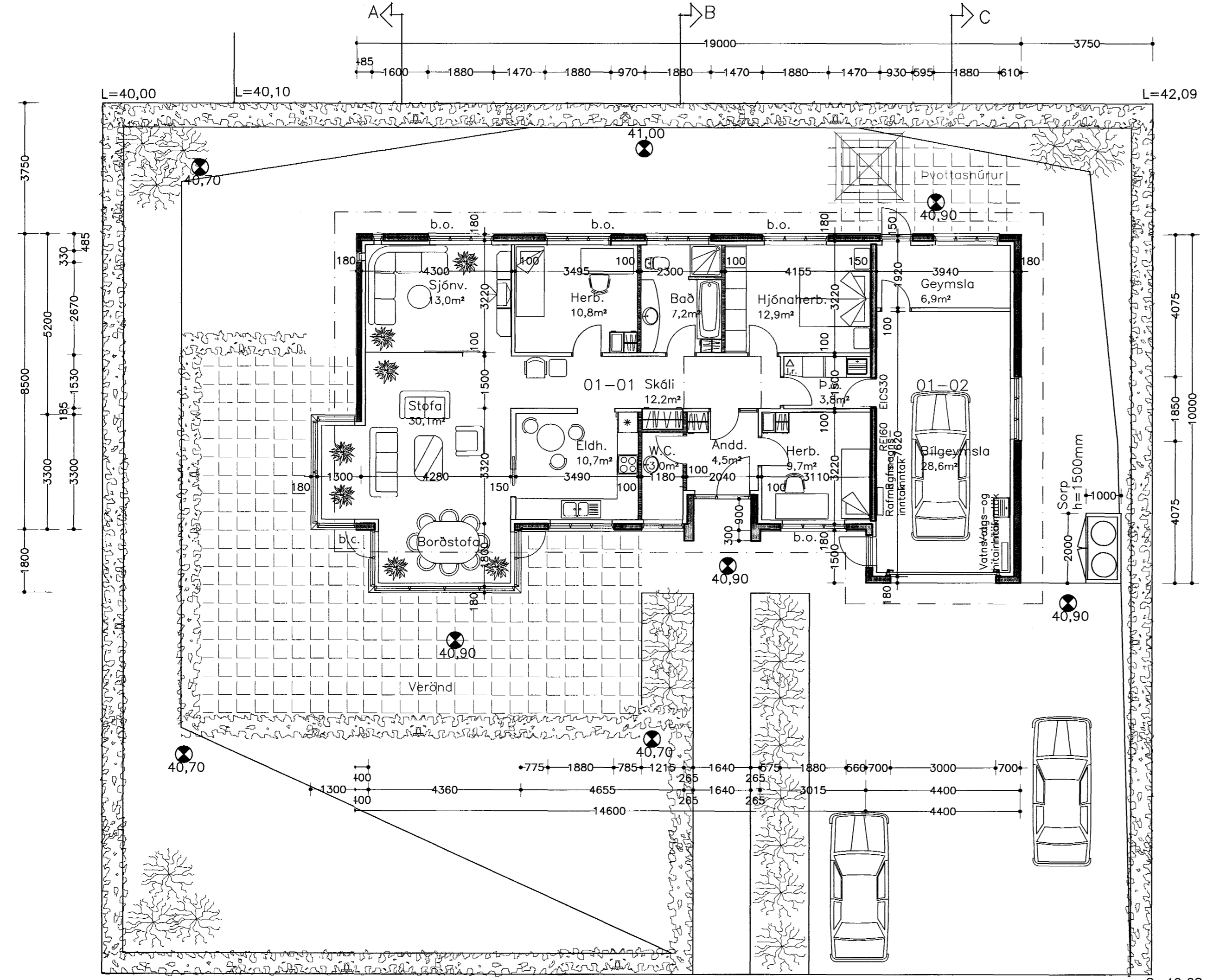

Afstöðumynd mkv.1:500

Verklýsing:

Húsið er byggt úr steinsteypu timbri og gleri. Frágangur lóðar er í samræmi við úthlutunarskilmála Grundun: Sökkklar og botnplata eru úr járnbennti steinsteypu. Einangrað er undir botnplötu og niður með sökkklum með 75mm plasti. Veggir: Veggir eru járnbennt steinsteypa einangrað að innan með 100mm plasti og 25mm þússning. Þakskegg er klætt með furupanel Þak: Burðarvirki þaks er úr stálbitum og 50x225mm sperrum c/c600mm. Einangrað er á milli sperra með 200mm steinull, loftun 2 x32mm rör. Klæðning 25x150mm fura eða greni, þakrappi og bárujárni. Í þaki er þakgluggi. Gluggar og hurðir: Gluggar og hurðir eru smíðaðir úr timbri með tvöföldu einangrunargleri sbr. byggingarreglugerð. Bílgeymsluhurð er einangruð málm fellihurð. Áferð og litir Steyptir veggir eru múrhúðaðir og steinaðir með ljósri áferð. Furupanell er á milli glugga sem litaður er í dökkum lit. Þak er málað í ljósum lit. Gluggar og hurðir eru dökk grátt að lit.

Grunnmynd mkv.1:100

LÓUÁS 9

Hafnarfirði

Grunnmynd og afstöðumynd

kvarði 1:100, 1:500 teikn. nr. 1

| | | | | | | | | | | |
|--------------|----------------|--------------|-----------------------------------|--------------|-----------------|--------------|----------------|--|------------------|--------------------|
| Breytt dags. | Eðli breytinga | Breytt dags. | Eðli breytinga | Breytt dags. | Eðli breytinga | Breytt dags. | Eðli breytinga | Ingi Gunnar Þórðarson byggingafræðingur bfí kt. 280453-3239 Safamýri 87 Reykjavík sími 568 3523, 897 3523 | dags. 18.09.1999 | breytt: 30.11.2000 |
| | | 30.11.2000 | Gluggi á norð-vesturg. fjarlægður | 29.09.1999 | Sorp og lóðarm. | | | | | |

