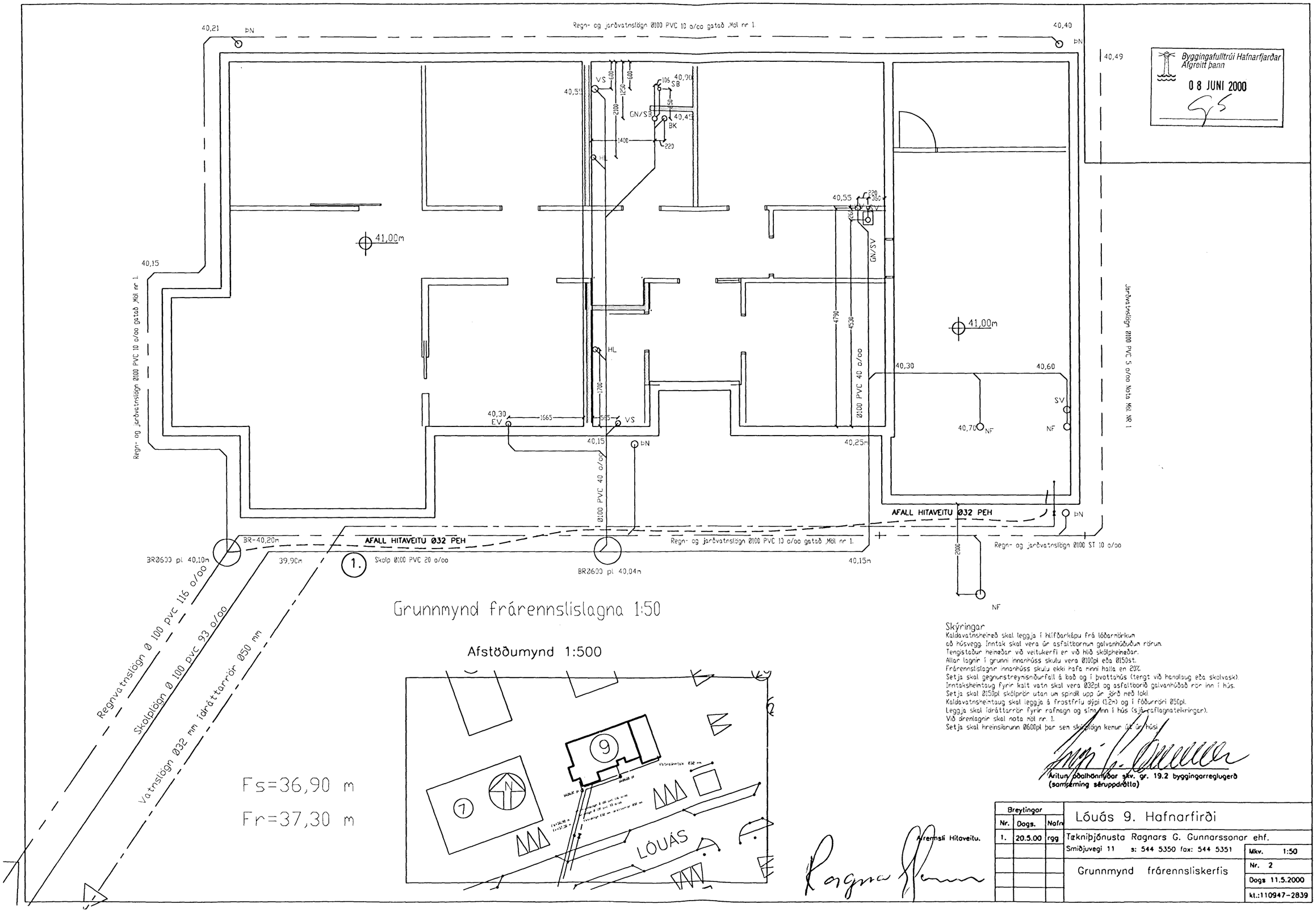

Skýringar
Kaldavatnsheimæð skal leggja í hlífðarkápu frá lóðarmörkum
að húsvegg. Inntak skal vera úr asfaltbornum galvanhúðuðum rörum.
Tengistaður heimæðar við veitukerfi er við hlið skólpheimæðar.
Allar lagnir í grunni innanhúss skulu vera Ø100pl eða Ø150st.
Frárennslislagnir innanhúss skulu ekki hafa minni halla en 20%.
Setja skal gegnumstreymisniðurfall á bað og í þvottahús (tengt við handlaug eða skolvask).
Inntaksheimtaug fyrir kalt vatn skal vera Ø32pl og asfaltborið galvanhúðað rör inn í hús.
Setja skal Ø150pl skólprör utan um spindil upp úr jörð með loki.
Kaldavatnsheimtaug skal leggja á frostfríu dýpi (1.2m) og í fóðurröri Ø50pl.
Leggja skal ídráttarrör fyrir rafmagn og síma inn í hús (sjá raflagnateikningar).
Við drenlagnir skal nota möl nr. 1.
Setja skal hreinsiörunn Ø600pl þar sem skólplögn kemur út úr húsi.

Áritun óðalhönnuðar skv. gr. 19.2 byggingarreglugerð
(samræming séruppdrátta)

Afrennsli Hitaveitu.

Breytingar			Lóuás 9. Hafnarfirði	
Nr.	Dags.	Nafn	Tækniþjónusta Ragnars G. Gunnarssonar ehf.	
1.	20.5.00	rgg	Smiðjuvegi 11 s: 544 5350 fax: 544 5351	Mkv. 1:50
			Grunnmynd frárennsliskerfis	Nr. 2
				Dags 11.5.2000
				kt.:110947-2839