

K.P.

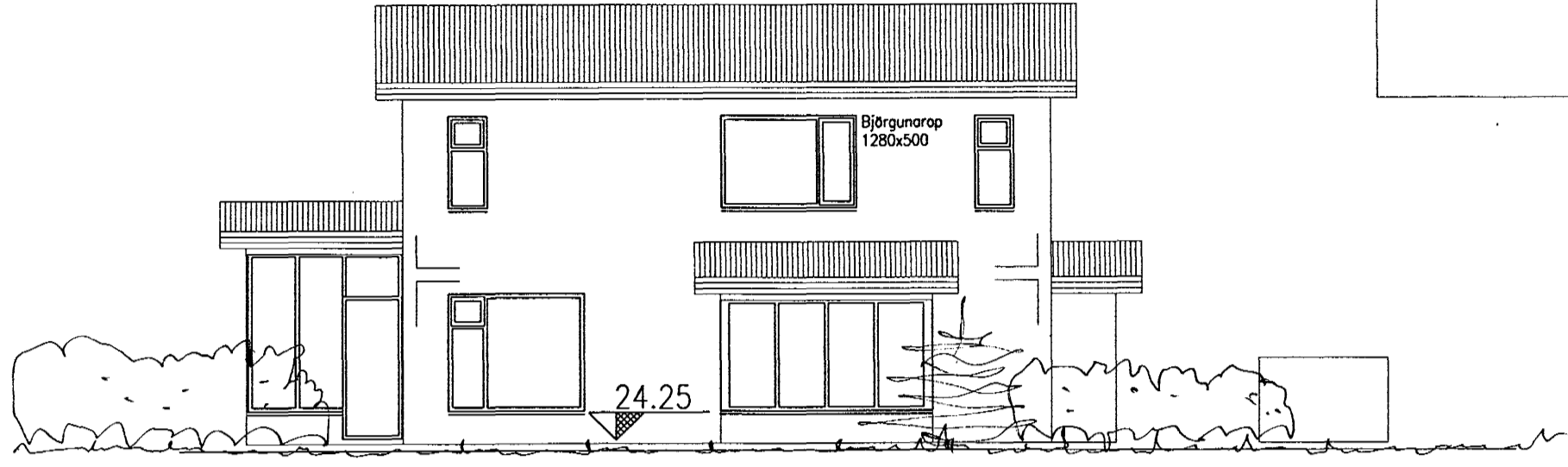

ÚTLIT SUD-AUSTUR, 1:100



ÚTLIT SUD-VESTUR, 1:100

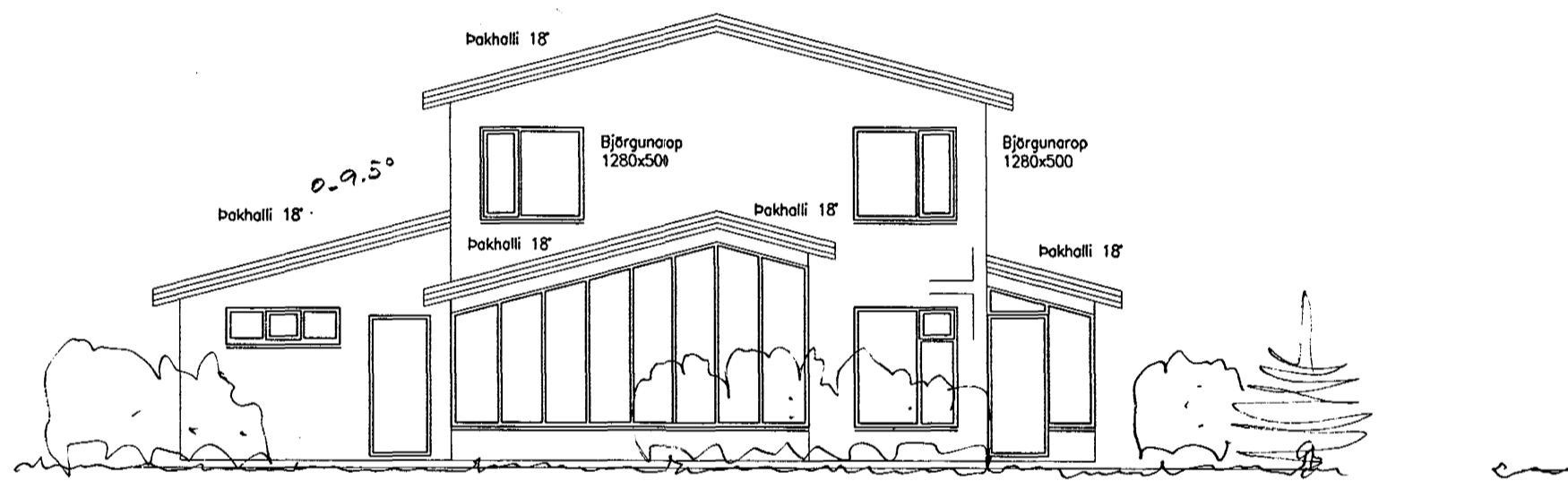

ÚTLIT NORD-VESTUR, 1:100

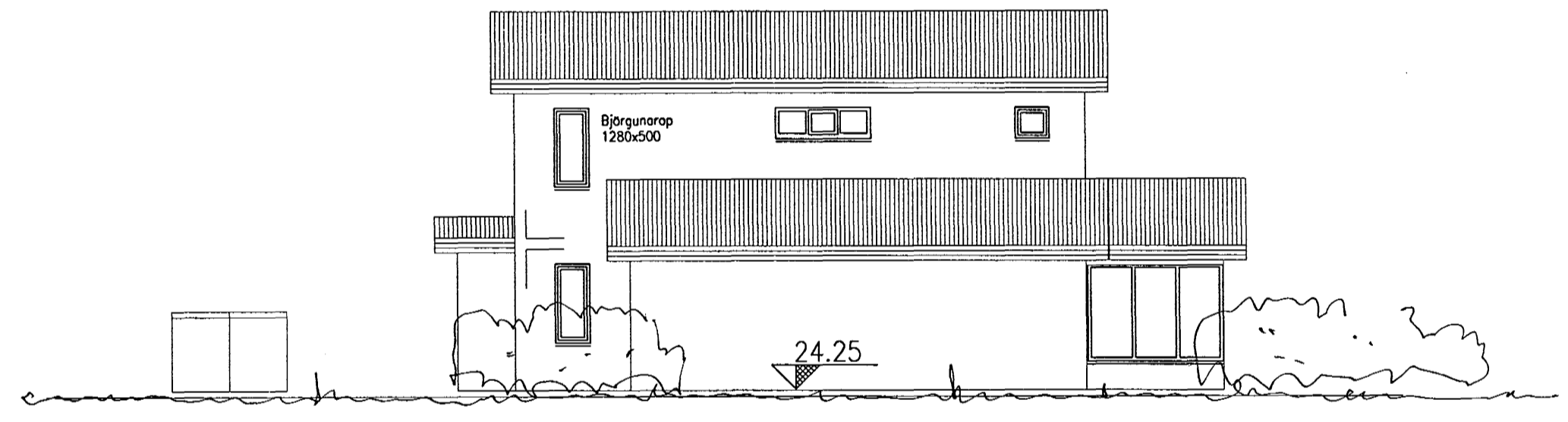

ÚTLIT NORD-AUSTUR, 1:100

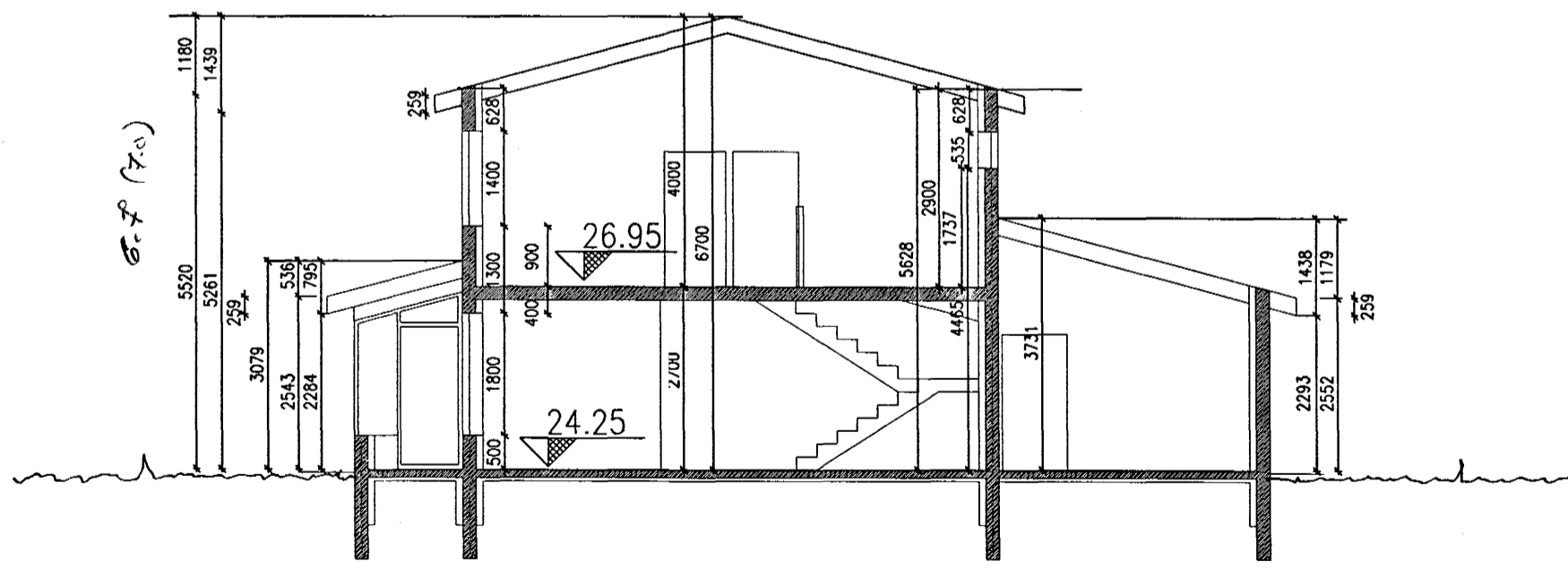

A1 SKURDUR A1, 1:100

Byggingarþýsing fyrir Lóuhraun 1
Landsnúmer 178117
Matshlutanúmer 01

Byggingin er steinsteypt á stöðum, einangruð að innan þessuð og málúð að utan og þessuð að innan.
Úlveggrir eru einangruðir með 100mm plasti, kólnunartala 0,20 W/m² C að hámarki.

Gluggar eru úr limbri, steyptir í á stöðum og málaðir. Glerjod er á stöðum.
Bánurjar er á þaki, þakpappi 900g/m²
steinull 200 sm þykk 30kg/m², rakavarnarlag 500 PAM.
Úlloftun, plostrór milli sperra 1 1/2\"/>

Brúttósterörir
1. hæð 137,2 m²
2. hæð 80 m²

Brúttórúmmál
1. hæð 398,5 m³
2. hæð 276 m³
Botn 27,6 m³
Lóðarsterð 484,6 m²
Nýtnistudull 0.448

Handwritten signatures

LÓUHRAUN 1

HAFNARFIRÐI
ÚTLIT OG SNIÐ

ARKITEKASTOFA
FINNS BJÖRGVINSSONAR OG
HILMARIS ÞÓRS BJÖRNSSONAR
BERGSTATASTRÆTI 10
101 REYKJAVÍK
SÍMI 551 1460
FAX 562 4605

MALKV. 1:100 DAGS. 15.12.1998