

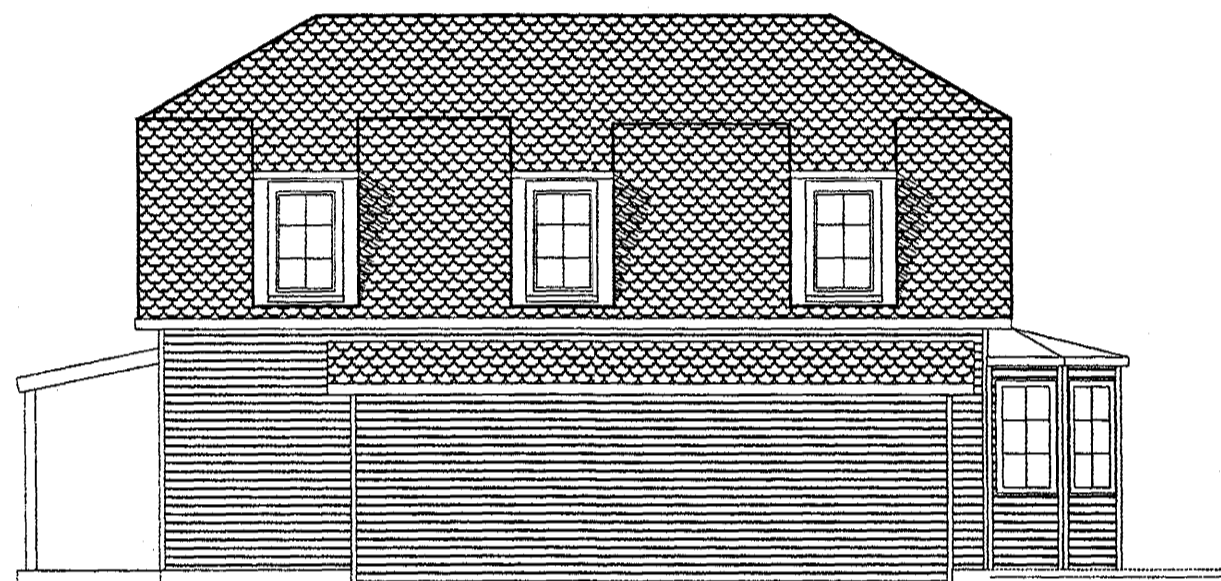

L = 23,80
SUD - VESTUR
G = 24,00



G = 24,00
SUD - AUSTUR
G = 23,60



G=23.60
NORD - AUSTUR
L=23.80



L= 23.80
NORD - VESTUR
L=23.80

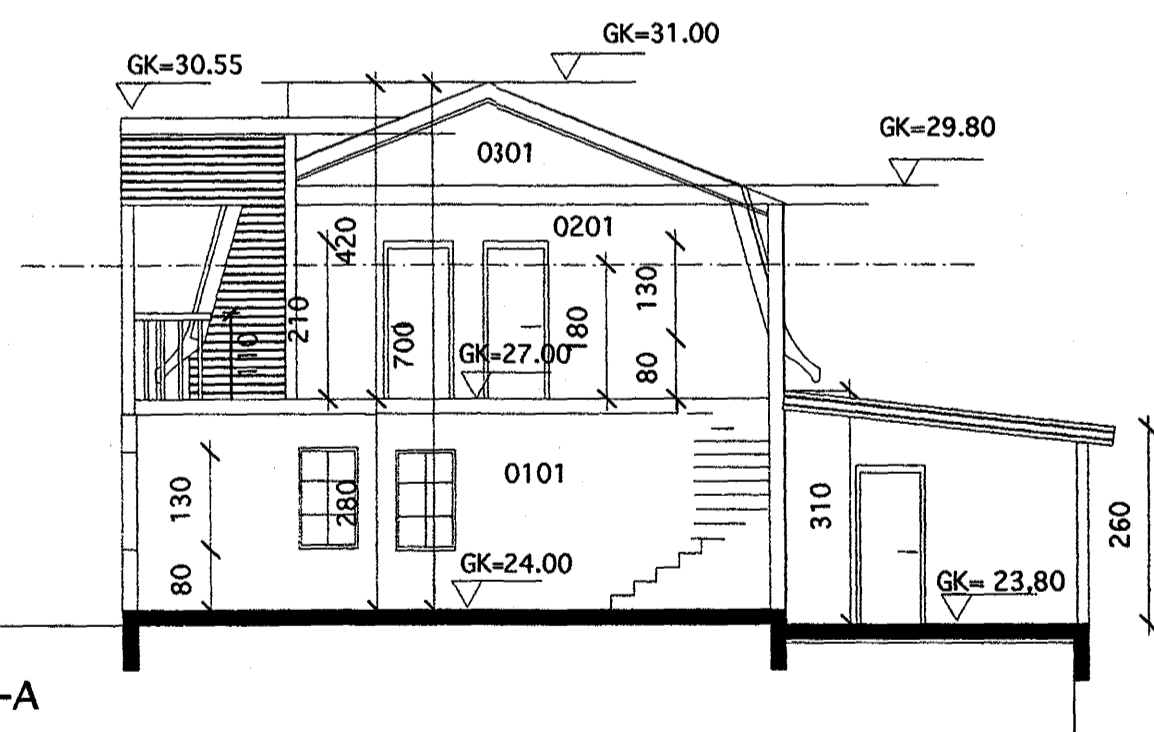

SNEIÐING A - A

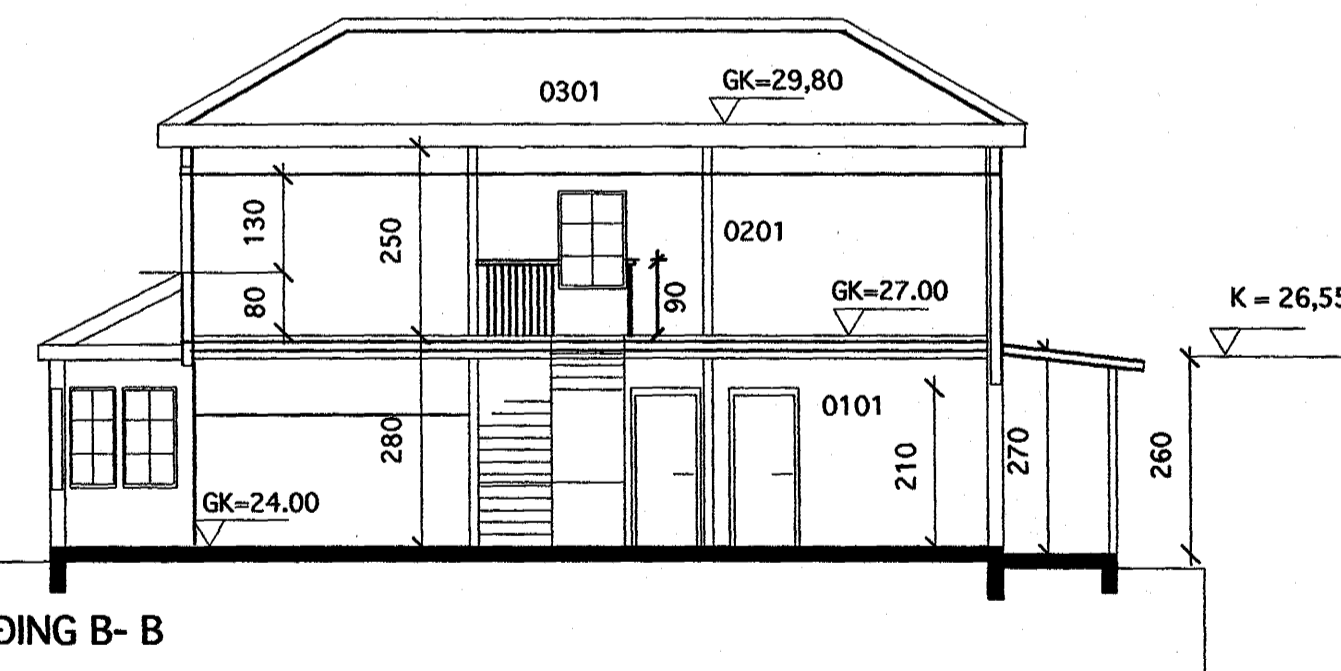

SNEIÐING B - B

Húsið teiknað af Friðriki Friðriksyni og samþykkt í Byggingarnefnd
24 Febrúar 2000.

Breytt 16,10,2000

1. Pakformi á útbyggingu stofu
2. Pakhalli frá göflum húss
3. Útlit á mansa
4. Útbygging undir svölum
5. Leiðréttar málsetningu á gluggum
6. Leiðrétt útlit á kvistum
7. Pappa pak í stað járn
8. Breytt skráningartafli

Heiti	Lóuhraun 3	kvarði	1: 100	
		dags.	16,10,2000	nr.
Verkefni	Útlits og skurðar myndir	hönnun	Stefán	teikn. nr.
		teikn	Stefán	A - 2

Stefán Jörundsson TFI kt 230145-7099

Stefán Jörundsson