

Grunnmynd kjallara
1:100 mm

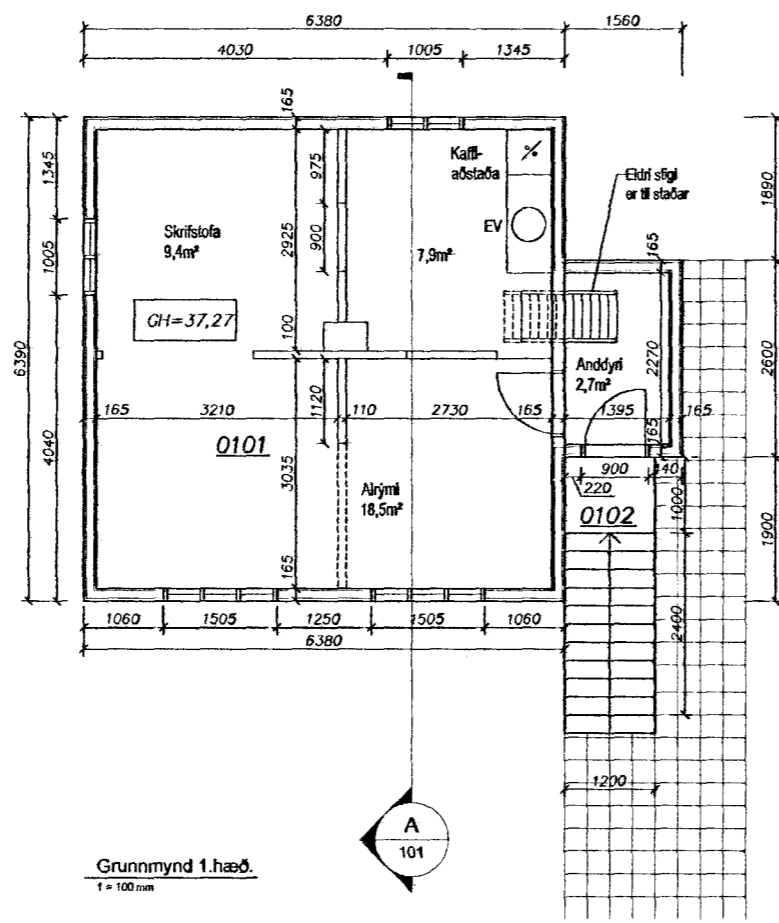

Grunnmynd 1 hæð
1:100 mm

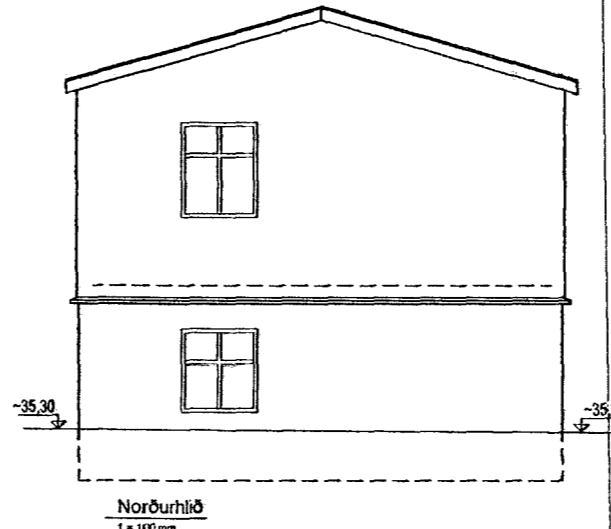

Norðurhlíð
1:100 mm

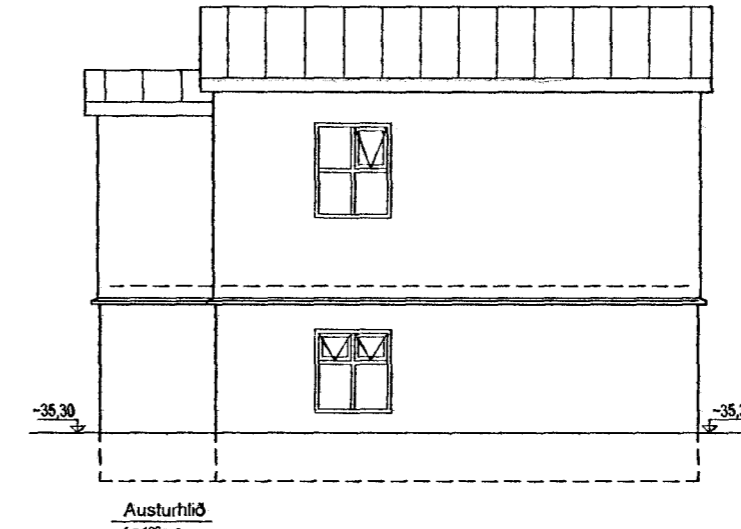

Austurhlíð
1:100 mm



Vesturhlíð
1:100 mm

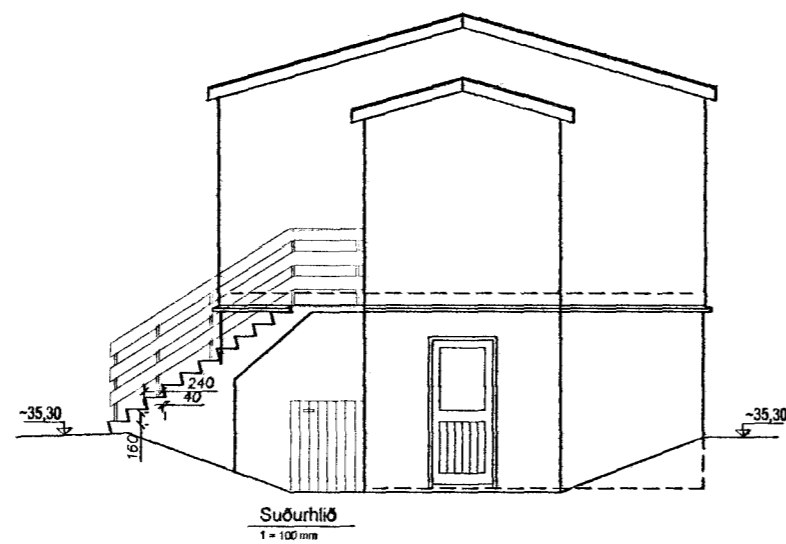

Suðurhlíð
1:100 mm

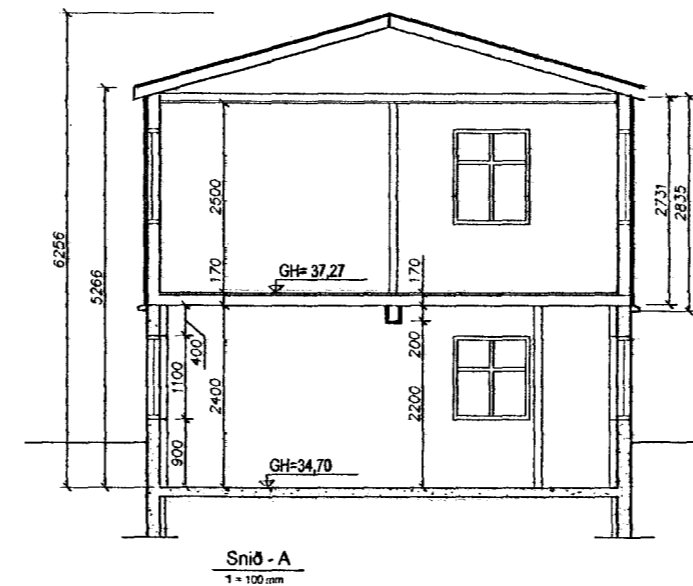

Snið - A
1:100 mm

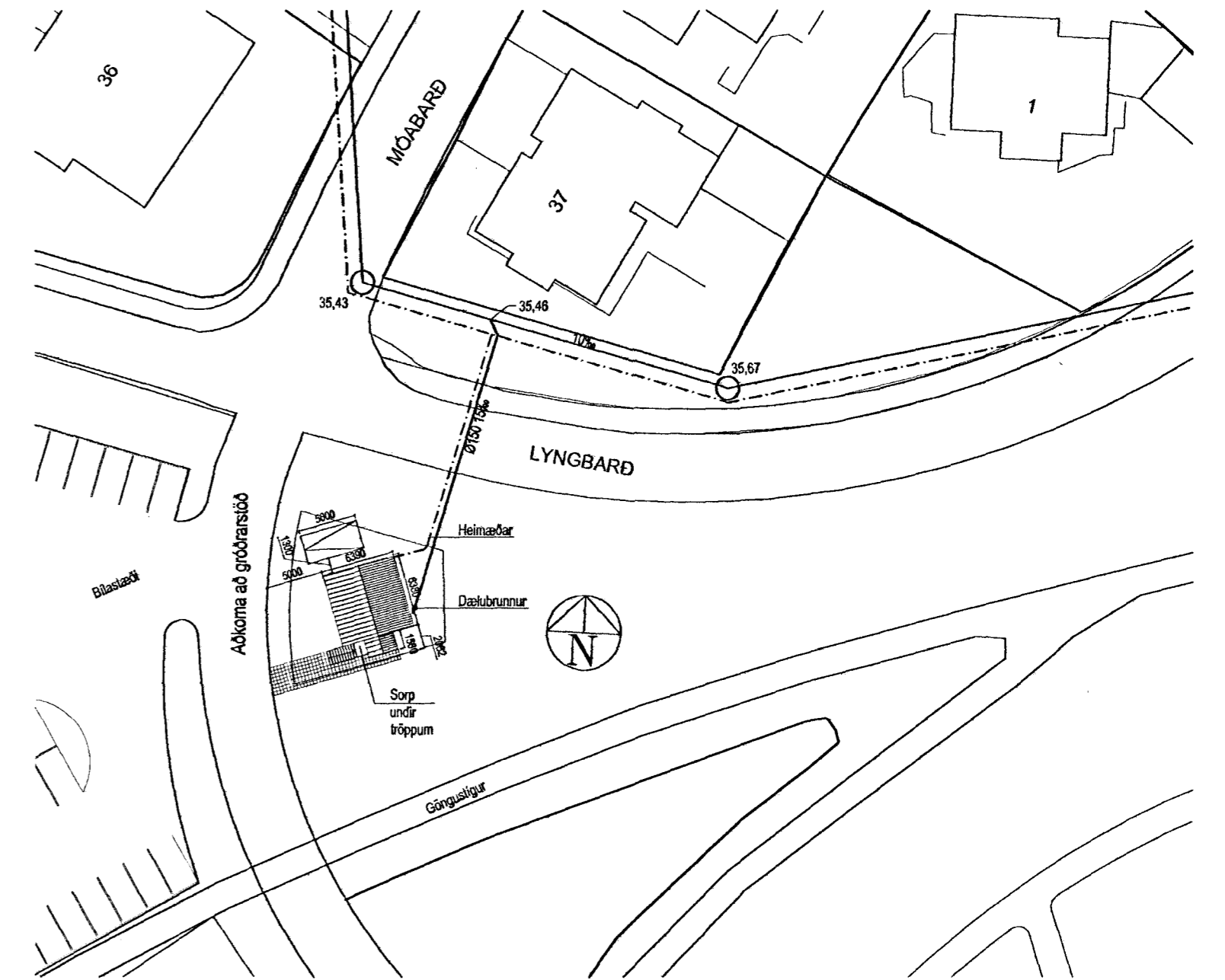

Afstaða
Mælikvarði 1:500

Sampykkt þann
24 AUG 2011
Byggingafulltrúanir / Váttgjafi
F.h. Sigurður Steinar Jónsson

Skráningartafla: Lyngbarð 2, starfsmannahús
Landnúmer: 202226
Matshlutanúmer: 01
Útgáfa: 4.01t
Dags: 19.8.2011

Skrásetjari: Benedikt Sigurvinsson
Kennitala: 050270-4919

Uppskipting og lýsing					Stærðir												
D0	D1	D2	D3	D4	D5	D5M	D6	D7	D8	D9	D10a	D10b	D11	D12	D16	Reiknitala	D17
Lokun	Rými hæð-röð	Notkun texti	Höfuð-flokkun	Eignar-hald	Bofníður m²	Milíflotur m²	Stigar m²	Op m²	Brúttóflotur m²	Brúttóflotur sh < 1,8	Salarhæð mín	Salarhæð max	Brúttó rúmmál m³	Nettóflotur m²	Birt flatarmál m²	Reiknitala skiptarúmmáls	Skiptarúmmál m³
Matshluti					89,7	0,0	0,0	0,0	89,7	0,0			266,5	74,6	89,7		214,822
Botn													9,0				
A	0001	Kjallari	N	0101	44,8	0,0	0,0	0,0	44,8	0,0	2,57	2,57	115,2	38,1	44,8	2,57	92,777
B	0002	Sorpgeymsla	T	0101	2,3				2,3		0,00	2,57	115,2	38,1	44,8		
A	01	Hæð	N	0101	44,9	0,0	0,0	0,0	44,9	0,0			142,3	38,5	44,9		
C	0102	Tröppur	U	0101	44,9				44,9		2,76	3,69	142,3	38,5	44,9	3,17	122,045
					4,4				4,4								

Athugasemdir

Sameignir sumra

Eignar-hald	Notkun texti	Birt flatarmál m²	Skiptarúmmál Séreign m³	Séreign og sameign m³
0101	Hæð	89,7	214,822	214,822
	Alls	89,7	214,822	214,822

Skýringar:

Reyndarteikningar af Suðurgötu 40, vegna flutnings að Lyngbarði 2, Hafnarfirði og gerð eignaskiptaflýsingar. Teikningar af húsinu voru samþykktar í hjá Byggingafulltrúanum í Hafnarfirði 11/5 1966. Húsið er bærjörnsklætt timburhús. Steypa skal flýja kjallara undir húsið og tröppur eins og fram kemur á þessari teikningu. Sorp skal staðsett undir tröppum eins og sýnt er á teikninu.

B	Skipting, heðarkóta og skráningartafla breytt	AS	22.08.11
A	Gólfhæð leikkuð og delubrunni bætt við	AS	03.11.09
Útg.	Breytingar	Hönnuður	Dags

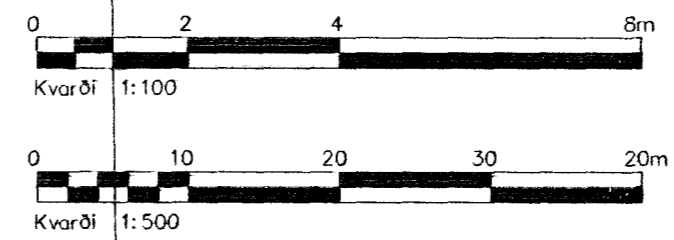

Lyngbarð 2, Hafnarfirði

Strendingur ehf. Verkefniþjónusta
Fjarvegur 8-9 - 220 Hafnarfirði
Sími 565 5648, Fax 565 5644
strendingur@strendingur.is

Grunnmynd, útlit, snið, afstaða og skýringar

Dags: 13.11.2008
Höfundur: Ásumundur Sigvaldason kt. 240545-4119
Töku- / Hamað af: JW/AS

Mælikvarði: 1:100, 1:500
Blöð: 101
A2