

Grundmynd kjallara ofnalögn.

1 = 50 mm

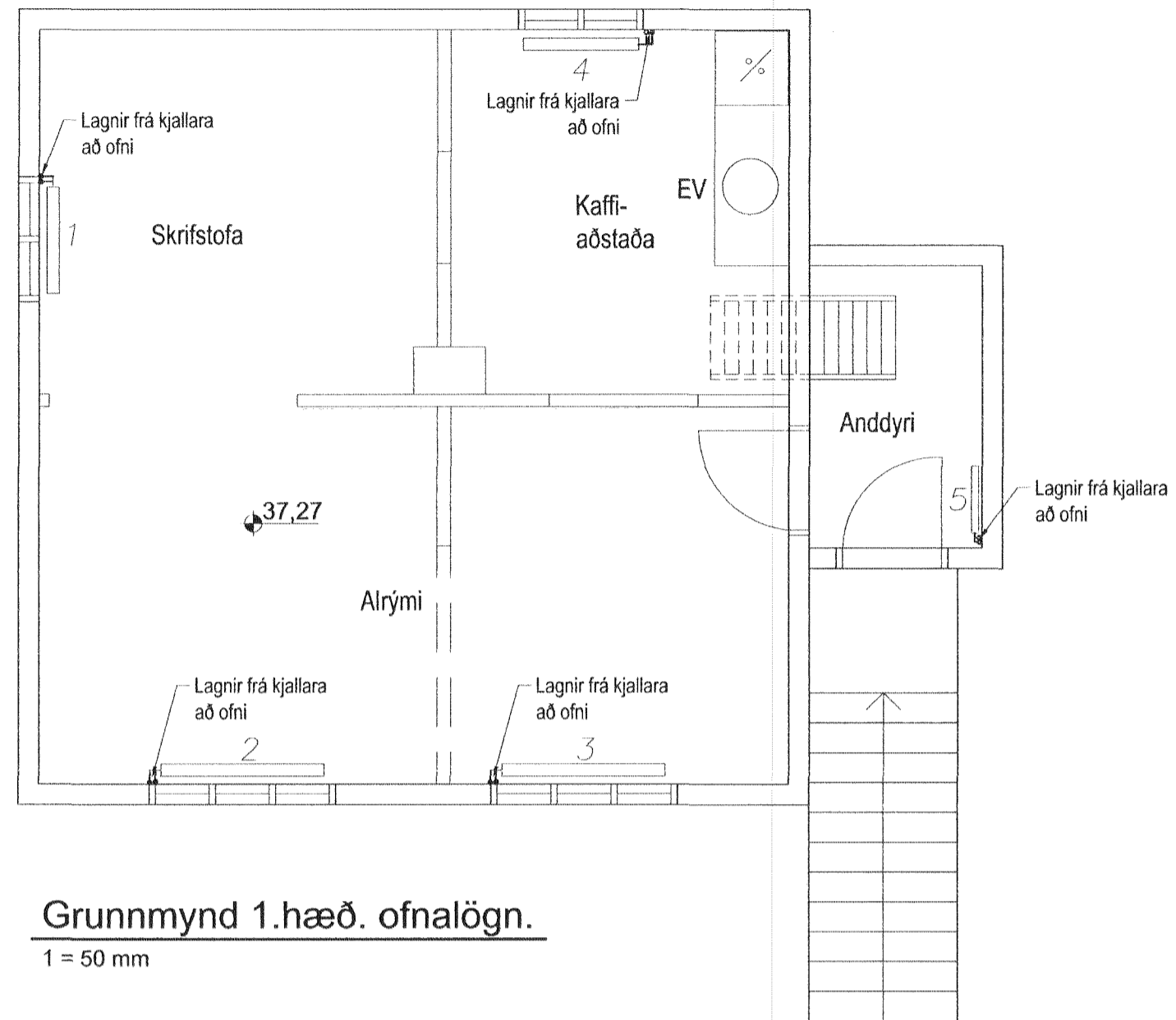

Grundmynd 1.hæð. ofnalögn.

1 = 50 mm

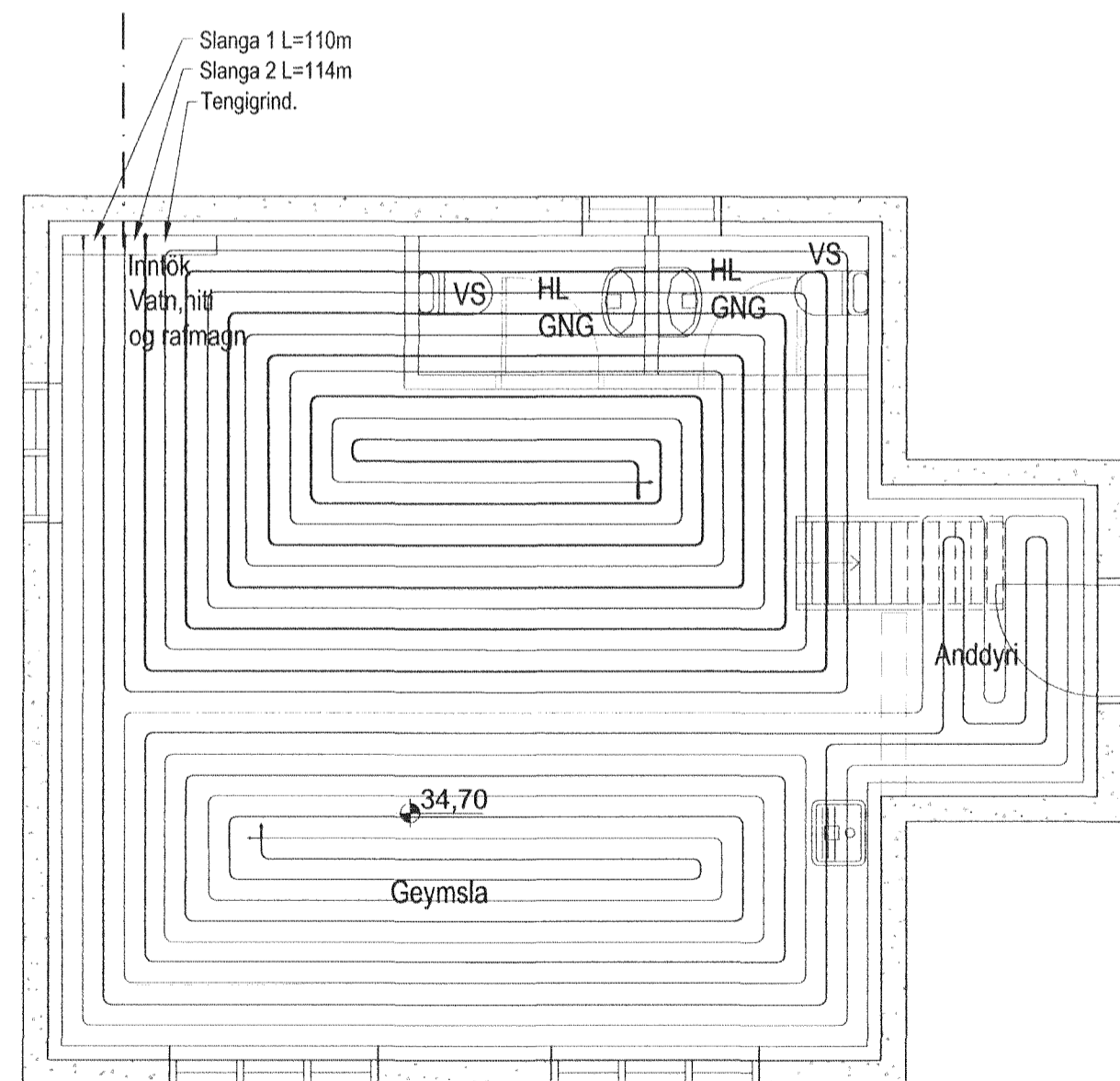

Grundmynd kjallara gólfhiti.

1 = 50 mm

Skýringar:

Almennar skýringar sjá teikningu nr.300 DN mál eru lágmarks innanmál lagna.

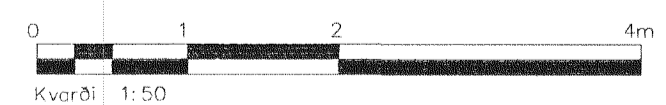

Samþykkt þann
25 AUG 2011
Lýngbarð 2 í Hafnarfirði
E. Ástíður S. Gunnlaugsson

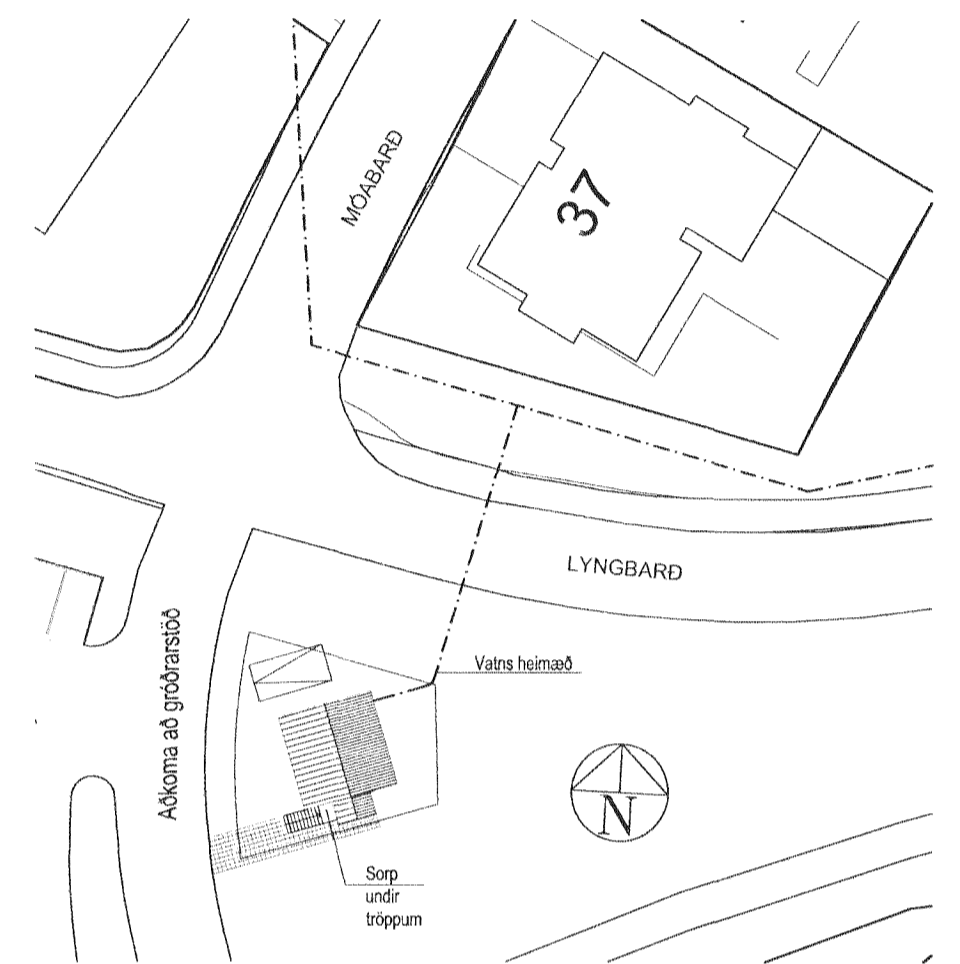

Afstaða
Mælikvarði 1:500

| | | | |
|------|---|----------|----------|
| B | Hæðarkéti á 1.hæð breytt | AS | 22.08.11 |
| A | Kjallari hækkaður og innra skipulagi breytt | AS | 20.01.11 |
| Öfg. | Breytingar | Hönnuður | Dagur |

Verkteikning

Lyngbarð 2, Hafnarfirði

| | | | |
|--|-------------------------|--|--|
| Strendingur ehf. Verkfræðipjónusta Fjatlögata 13-15 - 228 Hafnarfirði Sími 565 5544 - Fax 565 5644 strendingur@strendingur.is | | Hitalögn - gólfhiti og ofnar Grundmyndir og afstaða | |
| Hönnuður <i>Ástíður S. Gunnlaugsson</i> Strendingur ehf. 240845-4119 | Dags 24.11.2009 | Teiknað / Hönnuð af JW/AS | |
| Mælikvarði 1:50, 1:500 | Númer teikningar 302 | Blaðnúmer A2 | |