

HÚSIÐ ER TEIKNAD AF JÓHANNESI PÉTURSSYNI MTFÍ
OG SIGURÐI SIGURÐSSYNI ÁRIÐ 1986

Samþykkt þann

0 1 SEPT. 2000

Byggingafulltrúinn í Hafnarfirði
F.h. Kristján Þórarinnsson

JP

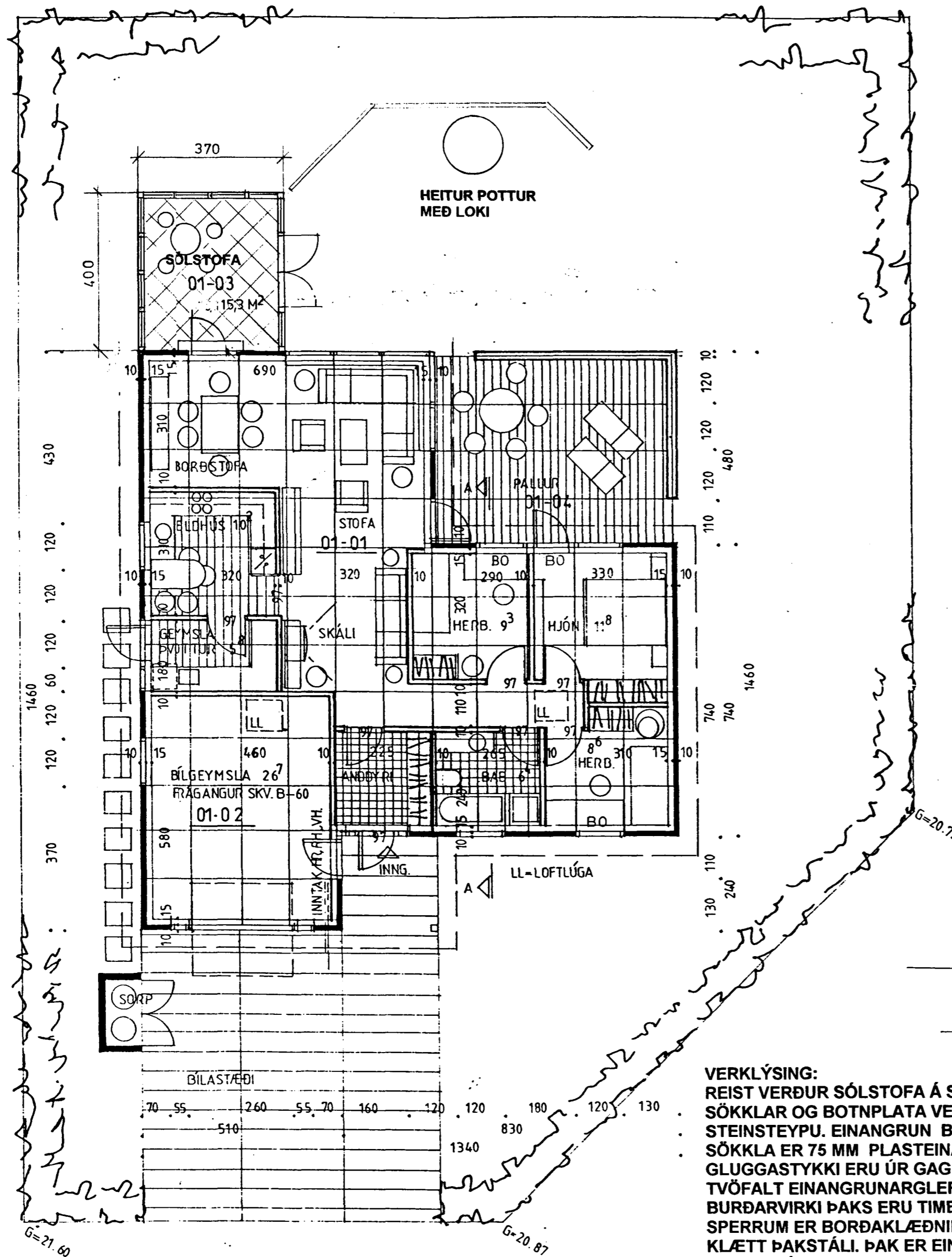

GRUNNMYND

VERKLÝSING:
REIST VERÐUR SÓLSTOFA Á SUÐURHLIÐ HÚSSINS.
SÖKKLAR OG BOTNPLATA VERÐA ÚR JÁRNBENTRI
STEINSTEYPU. EINANGRUN BOTNPLÖTU OG
SÖKKLA ER 75 MM PLASTEINANGRUN.
GLUGGASTYKKI ERU ÚR GAGNVÖRÐUM VIÐ.
TVÖFALT EINANGRUNARGLER ER Í GLUGGUM.
BURÐARVIRKI ÞAKS ERU TIMBURSPERRUR, OFAN Á
SPERRUM ER BORÐAKLÆÐNING OG ÞAKPAPPI,
KLÆTT ÞAKSTÁLI. ÞAK ER EINANGRAÐ MEÐ
ÞAKULL (ÁFAST VINDVARNARLAG.)

KÓLNUNARTÖLUR ERU SAMKVÆMT BYGGINGAR
REGLUGERÐ.

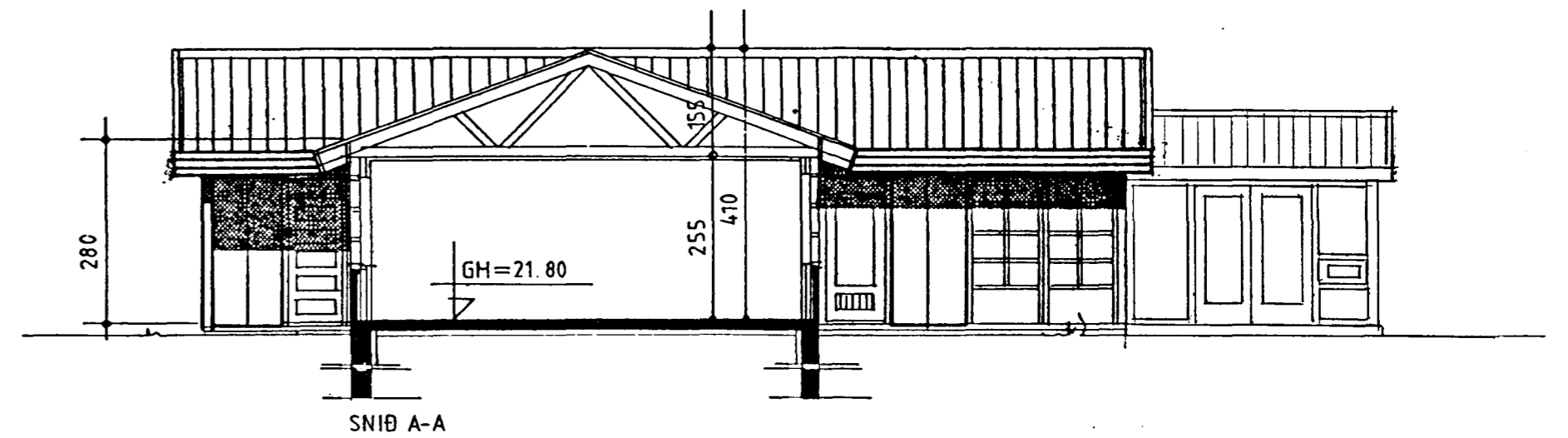

STÆRÐIR HÚSS:		
ÍBÚÐ	116M²	313M³
BÍLSKÚR	30,4M²	82,1M³
SÓLSKÁLI	15,3M²	45,9M³
ALLS	161,7M²	416,67M³
LÓÐ NÝTINGARHLUTF.		
	631,1M²	0,25

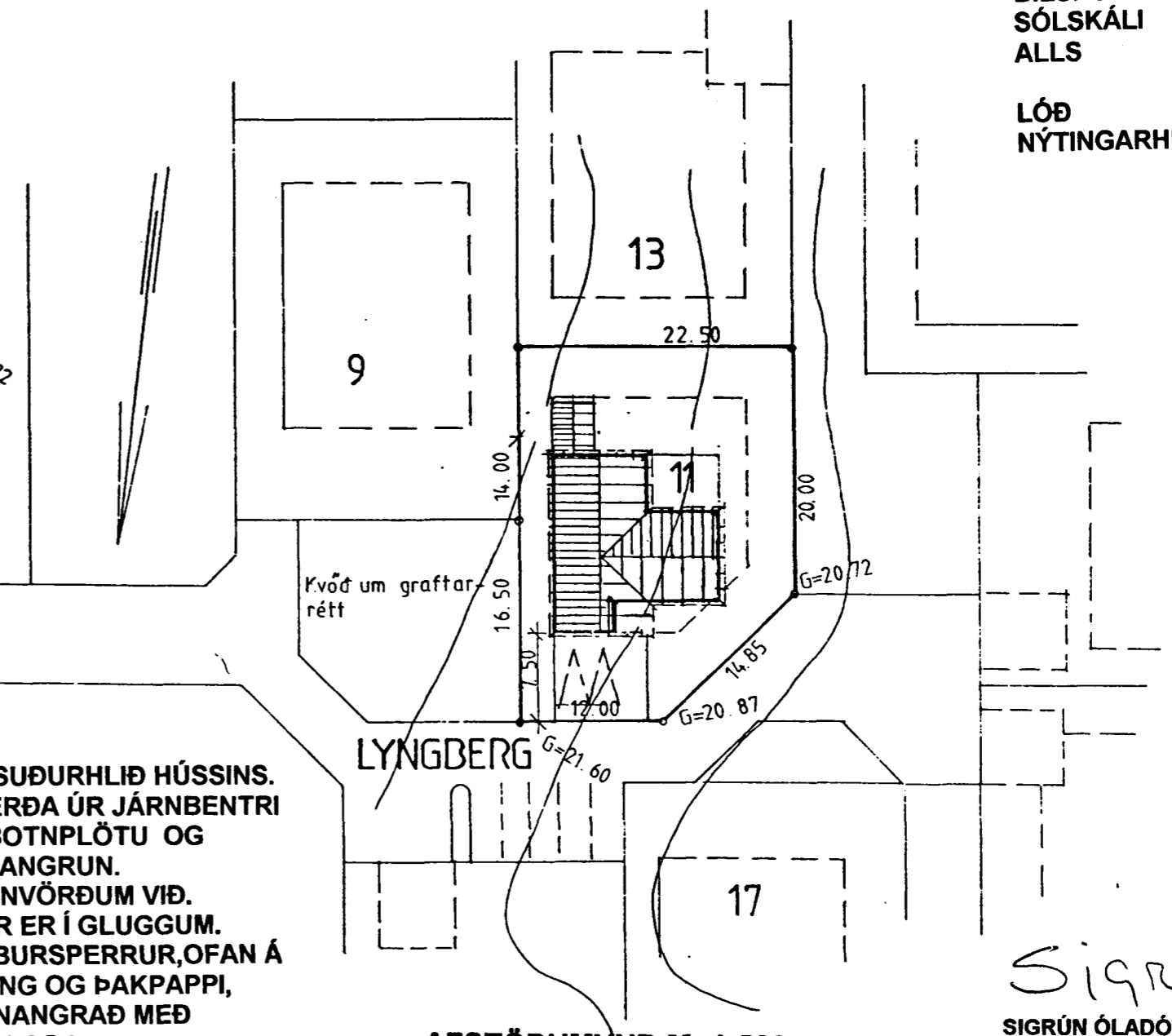

AFSTÖÐUMYND M=1:500

Sigrún Óla

SIGRÚN ÓLADÓTTIR ARKITEKT FAÍ KT.110753 4119
SÓLARK HRAUNBRÚN 31,
ARKITEKT 200 HAFNARFJÖRÐUR
VINNUSTOFA SÍMI 565 0703,861 2707,FAX 565 4405

LYNGBERG 11
SÓLSTOFA
GRUNNMYND OG AFSTÖÐUMYND
M=1:100/1:500
DAGS.01.08.00 TEIKN. NR.01
BR.