

Samþykkt á fundi byggingar-  
nefndar nr. 6/11 1985  
BYGGINGARNEFNDIN  
Í HAFNARFIRÐI

*Þorgerður Þorvaldsdóttir*

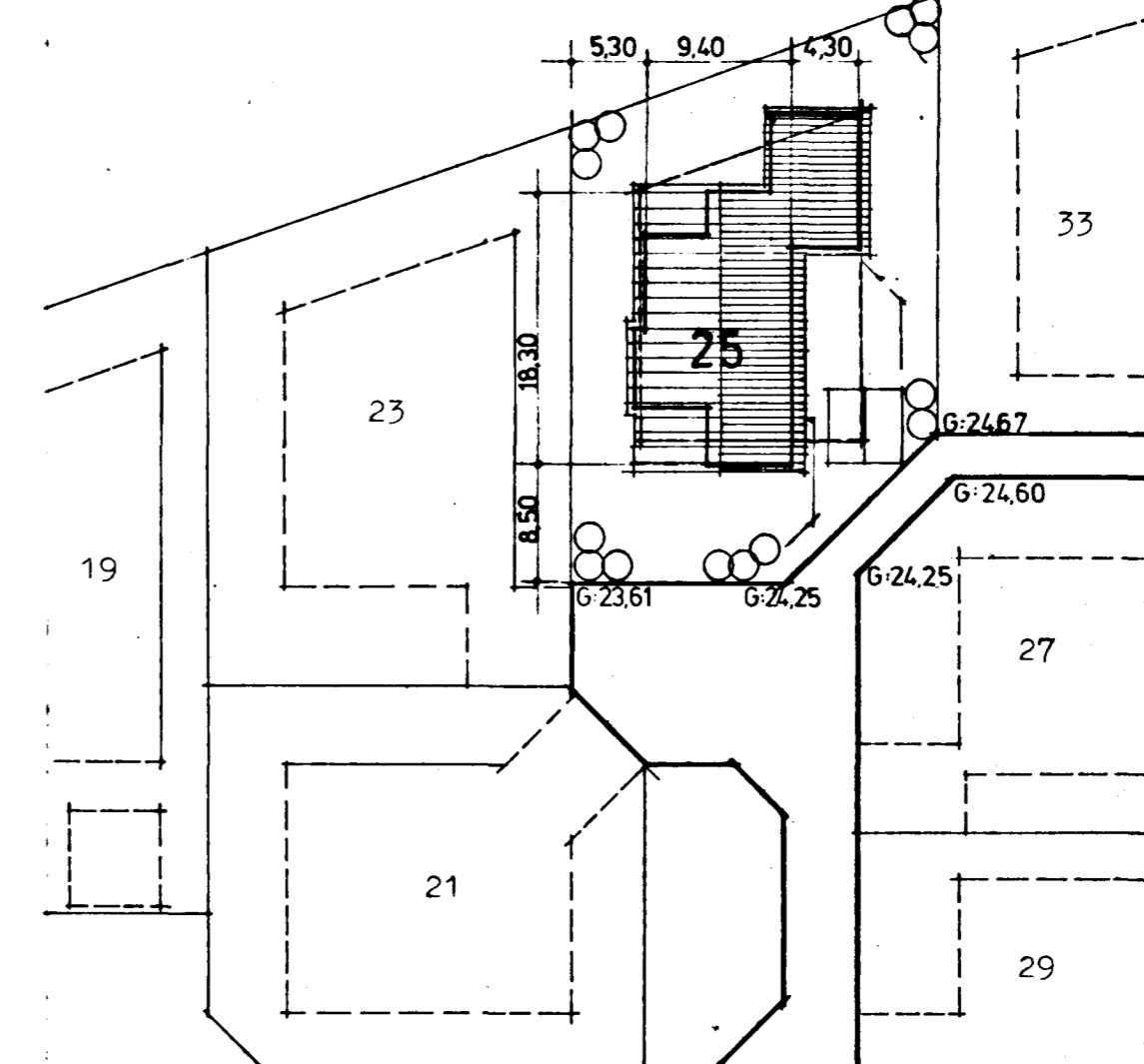
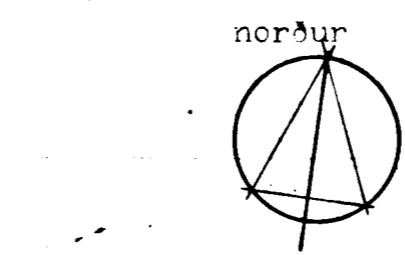
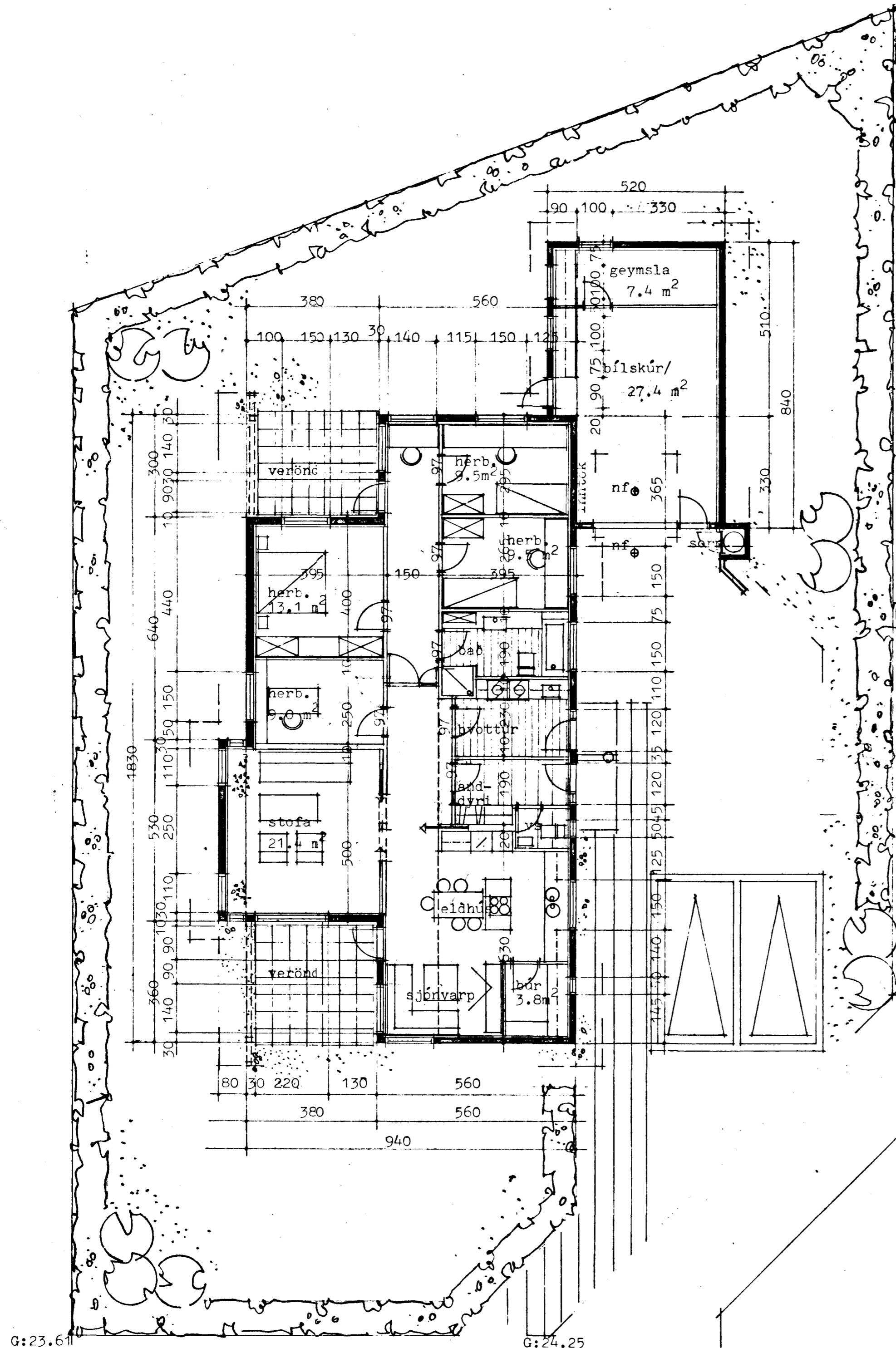

Stærðir:		m <sup>2</sup> brúttó	m <sup>3</sup> brúttó
íbúð	:	146.9	495.9
bílskúr	:	40.7	112.9
samtals	:	187.6	608.8
Stærð skv. stærðarr. Húsnæðisst. Ríkis.		139.9 m <sup>2</sup>	
Lóðarstærð		: 782.3 m <sup>2</sup>	
Kólnunartölur:		w/m <sup>2</sup> C°	
þak	:	: < 0.20	
gölf	:	: < 0.30	
veggir (vegið meðaltal)	:	: < 0.80	

sorpg. flutt og inni-  
hurðir stækkaðar

LYNGBERG 25, Hafnarfirði	
Aðalteikning: grunnmynd, afstöðumynd	
mkv. 1:100, 1:500	teikn. nr.
teikn. okt. 1985	pg
br. okt. 85	01

árni friðriksson og páll gunnlaugsson  
arkitektar faí  
laufásvegi 19, 101 R. sími 1 10 10

*Árni Friðriksson Páll Gunnlaugsson*