

Lyngberg 39 Hafnarfirði

Flatarmál húss + bílgeymsla 220,52 m²
 Rúmmál húss + bílgeymsla 705,20 m³
 Nýtingarhlutfall 0,26
 1r merkir loftrás ϕ 125 mm.

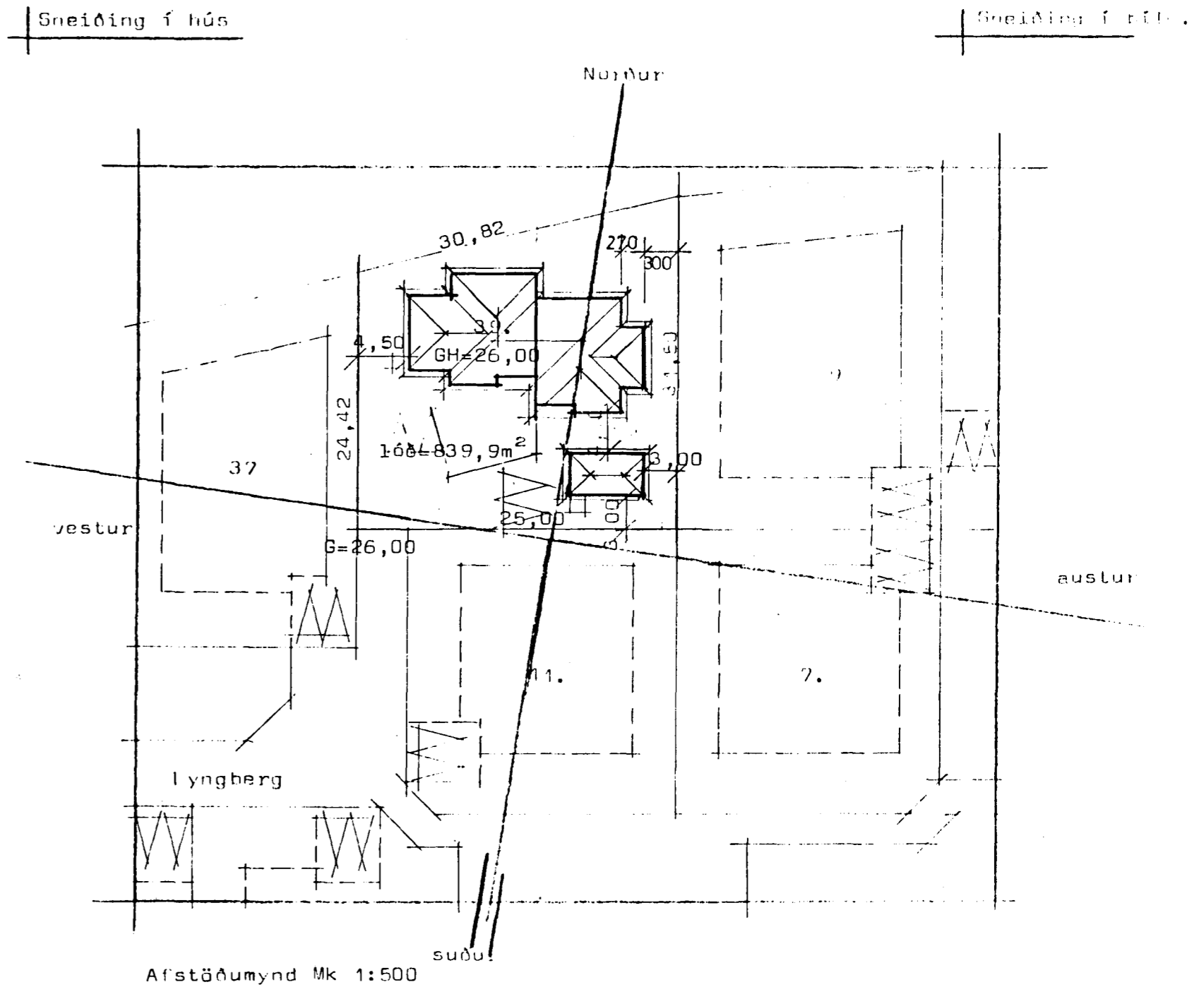
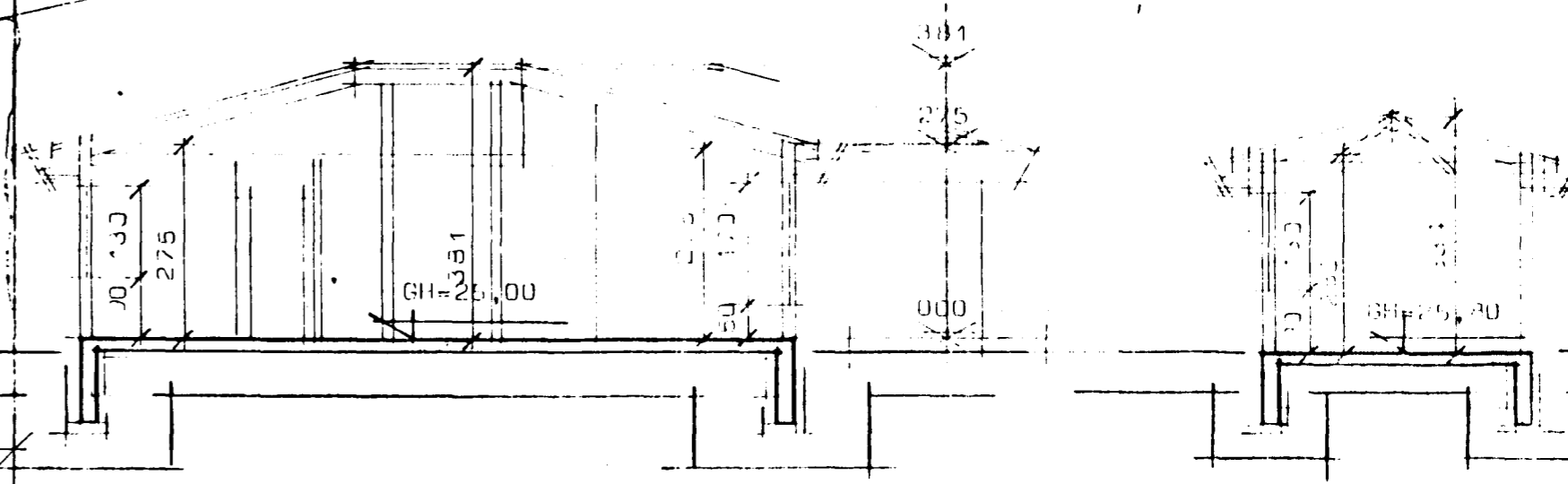
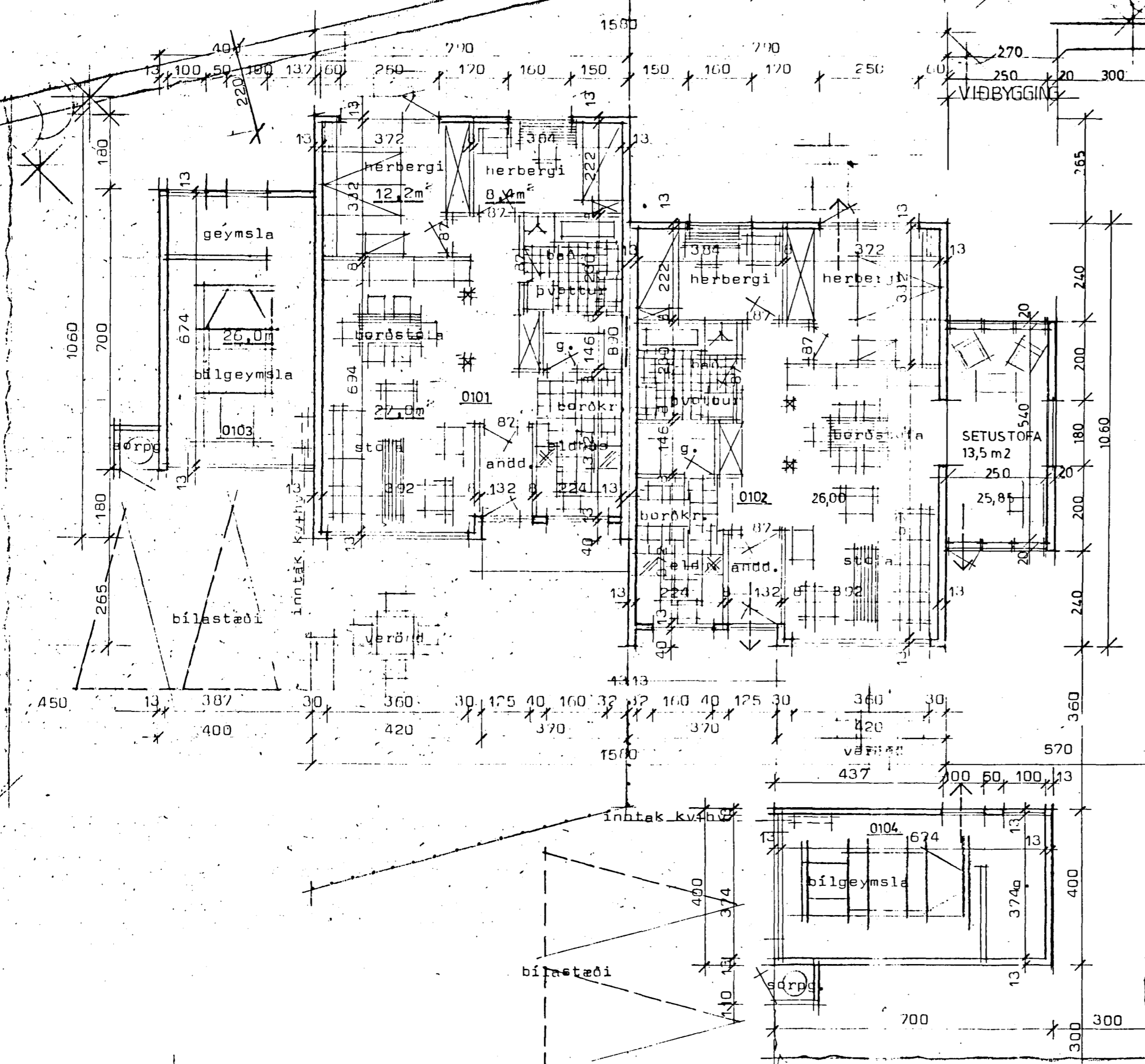

Afstöðumynd Mk 1:500
 → FLÓTTALEÐ
 Kólnunartölur K
 Þak 0,20 w/m²C⁰
 Gólf 0,30 w/m²C⁰
 Útveggir 0,80 w/m²C⁰ vegið meðaltal.

Vid undirritun þinglýstis eignarinnar eftirfarandi hús eignar samþ. Stakkinn þessa.
 Vid hjólin Lyngbergi 39 A erum samþ. Seccu föredölin Jóhann Skarphatinn
 Lyngberg 41
 Lyngberg 41
 Vid berg 7 Clasperinn Agólfed. J. P. Hinnilesson
 Vid berg 9 Steinnur Gylfason

STADALHÚS S F
 TEIKNISTOFA SÍÐUMÚLA 31 SÍMI 83141

VERKEFNI	DAGS.	1987	VERK NR
Grunnmynd, sneiðing og afstöðumynd	MKV.	1:100 1:500	
Lyngberg 39 Hafnarfirði	BR. nr. 1989		87-11
	BLAD NR.	1.01	

SIGURDUR GUDMUNDSSON SIGURDUR P. KRISTJÁNSSON EFTI