

Lyngberg 39 Hafnarfirði

Flatarmál húss + bilgeymsla ..... 220,52 m<sup>2</sup>  
 Rúmmál húss + bilgeymsla ..... 705,20 m<sup>3</sup>  
 Nýtingarhlutfall ..... 0,26  
 Ír merkir loftrás á 125 mm.

Samþykkt á fundi byggingarnefndar þann

13 OKT. 1999

Byggingafulltrúinn í Hafnarfirði Erlendur Hjálmarsson

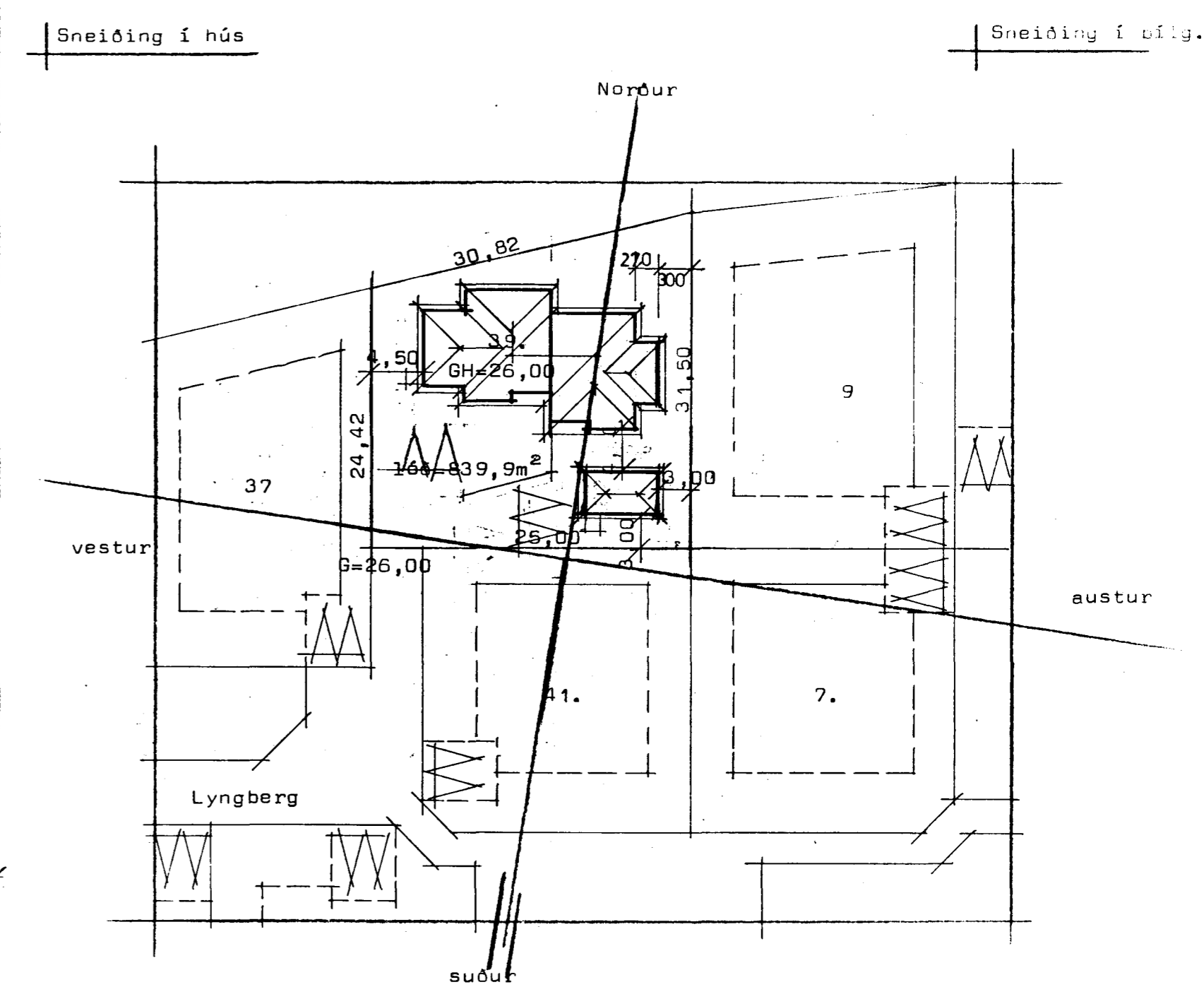
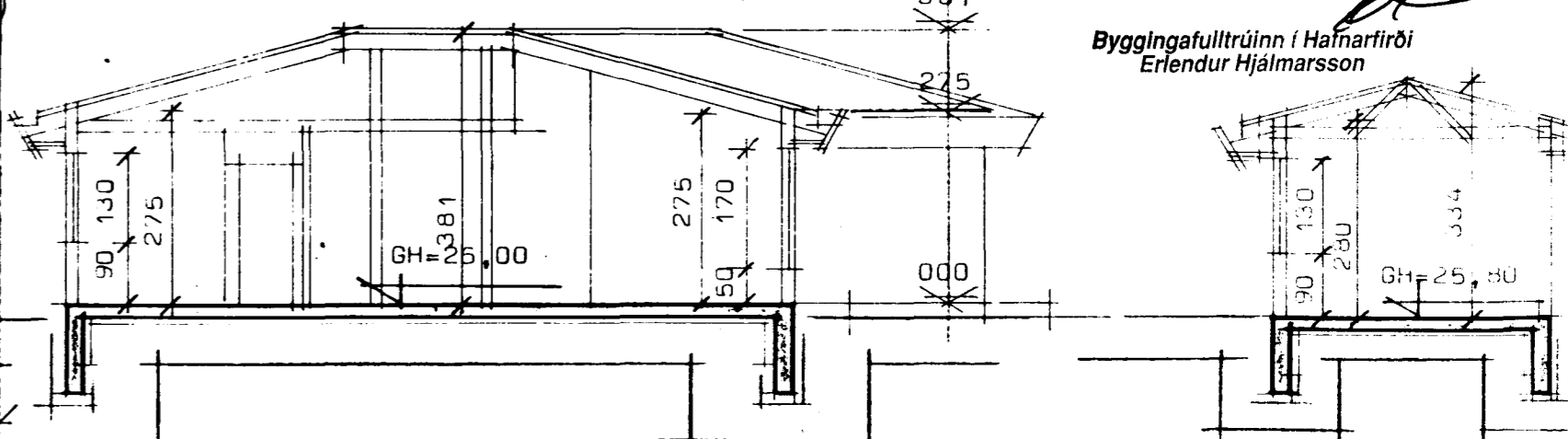
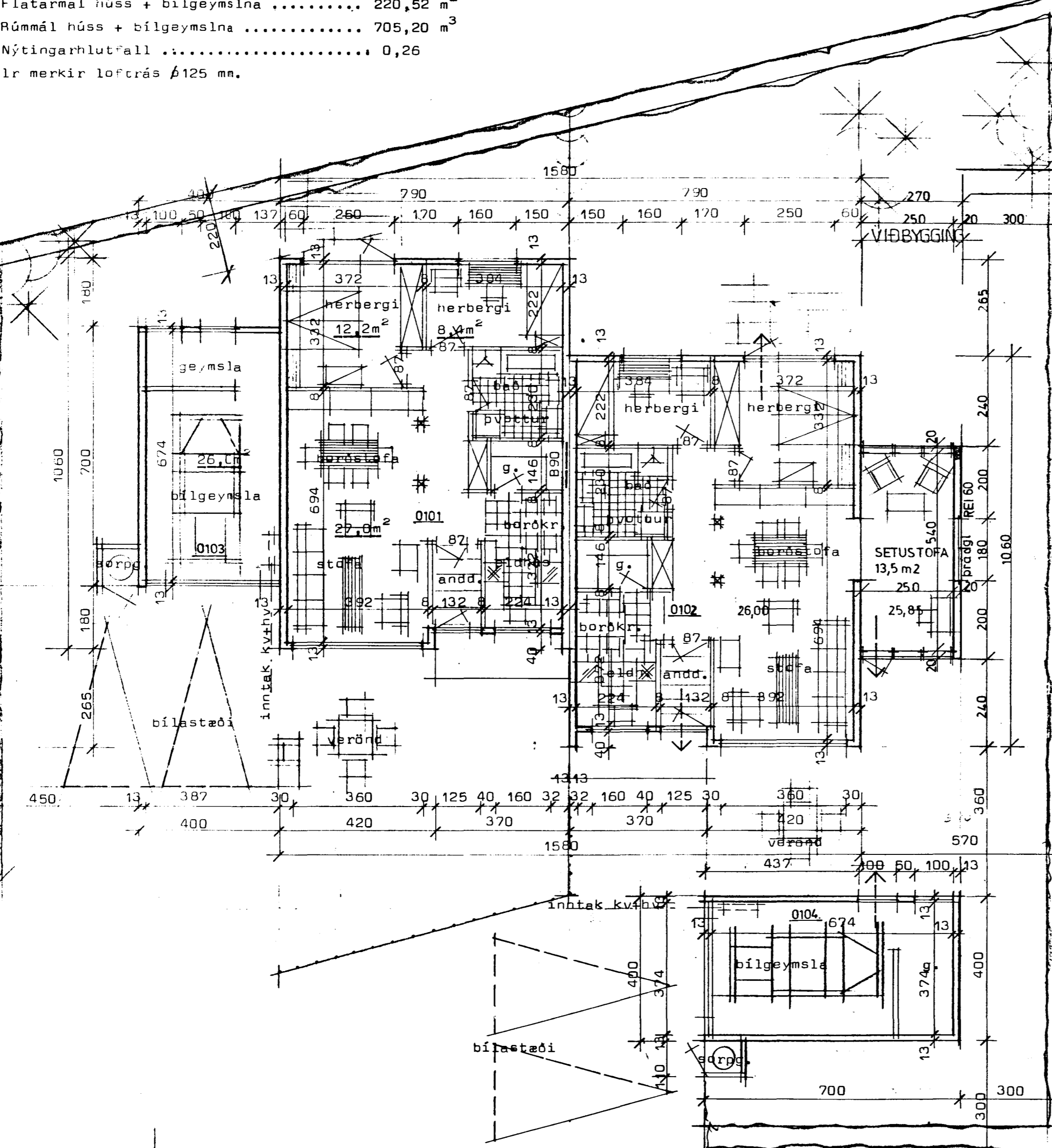

→ FLÓTTALEÐ

Kólnunartölur K  
 Þak ..... 0,20 w/m<sup>2</sup>C<sup>o</sup>  
 Gólf ..... 0,30 w/m<sup>2</sup>C<sup>o</sup>  
 Útveggir ..... 0,80 w/m<sup>2</sup>C<sup>o</sup> vegið meðaltal.

Viðbygging-byggingarlýsing  
 Undirstöður og gólfplata er úr steinsteypu Útveggir klæddir að utan með Steni-trefjaplötum af sömu gerð og lit og fyrir er á húsinu Útveggir eru úr timburgrind 45/145 klædd að utan með úti-gips plötum og festigrind fyrir yztu klæðningu Útveggir eru einangraðir með þéttull sem fyllir holurum í veggagrind Þakkantur er með sama útlit og kantur sem fyrir er á húsinu Þak er klætt með borðum, pappa og bárustáli, einangrað með 200 mm þakull. Að innan eru veggir og loft klædd með 0.2mm þolplasti, 35/70 c/c400 grind og 16 mm plötuklæðningu í fl. í gluggum er tvöfalt gler og í glugga á gaffli sé virstyrkt gler.

**STADALHÚS** S T  
 TEIKNISTOFA SÍÐUMÚLA 31 SÍMI 83141

VERKEFNI	DAGS.	1987	VERK NR
Grunnmynd, sneiðing og áfstöðumynd	MKV.	1:100 1:500	87-13
Lyngberg 39 Hafnarfirði	BR. ekt. 1999	<i>[Signature]</i>	
	BLAD NR	1.01	
SIGURDUR GUDMUNDSSON		SIGURDUR P KRISTJÁNSSON FTFÍ	