

NEYSLUVATNLÖGN GRUNNMYND M:1:50

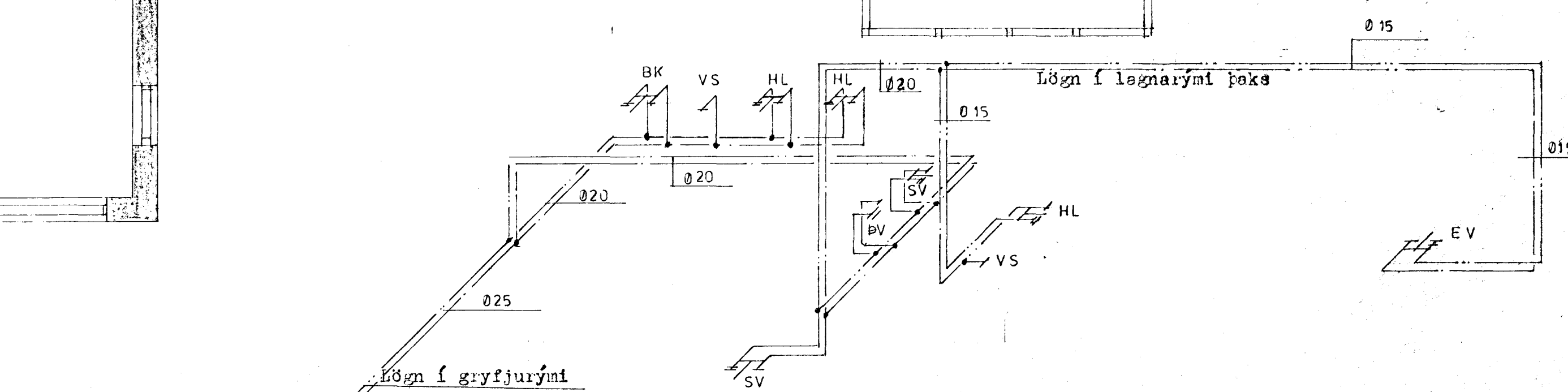

NEYSLUVATNSLÖGN RÚMMYND M:1:50

**Skýringar:**

Pípuvæddir eru í mm.  
 Pípur í neysluvatnslögnum eru galv. vatnsör sem einangrast með glerullarhólkum og vefjast með plastdúk.  
 Innst á kaldavatnslögnina skal vefja sisalpappa.  
 Neysluvatnslagnir skal þrýstireyna með 10 kp/cm<sup>2</sup> vatnsþrýstingi (köldu vatni) sem standa skal á í 24 kl.st.  
 Efni og vinna skal vera í samræmi við íslenskan staðal og reglugerðirum vatnslagnir.  
 Gata skal þess vandlega að eðlileg þennsla hindrist ekki.

- Tákn:
- BK baðkar
  - VS vatnssalemi
  - HL handlaug
  - SV skólvaskur
  - EV þvottavél
  - EV eldhúsvaskur
  - UP uppþvottavél

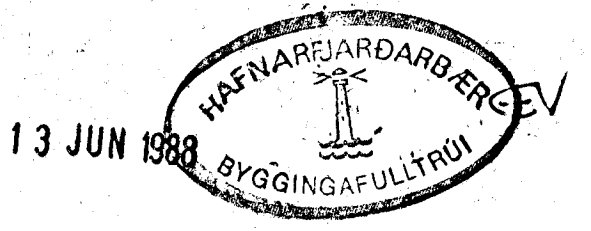

**VERKHÖNNUN**  
 VERKFRÆÐI- OG TEIKNISTOFA



ARMÚLI 21 Reykjavík, sími: 91-3 9900  
 Verk nr. 288 Teiknað:  
 Teikn. nr. 204 Hannað:  
 Mælikv.: 1:50 Samþykkt:  
 Dags. ÁGÚST 1987 Breytt:  
 Verkefni: LYNGBERG 41, HAFNARFIRÐI  
 Heiti teikn.: NEYSLUVATNSLAGNIR