

Lyngberg 53 Hafnarfirði

Samþykkt þann  
06 OKT. 1997  
Byggingafulltrúinn í Hafnarfirði  
Erlendur Hjálmarsson

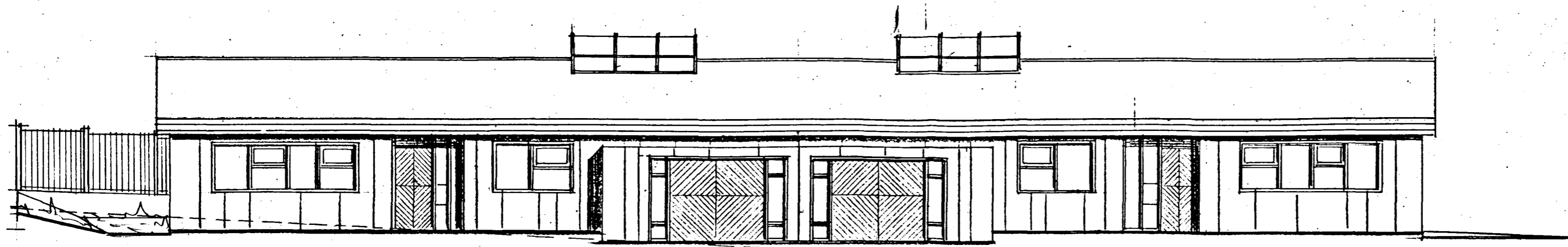

Norður. mkv. 1 : 100.

Skýringar.  
Allt timbur skal vera gagnfúavarið og að styrkleikaflokki K24.  
Allur saumur og stálfestingar skulu vera úr heitgalvaniseruðu stáli.  
Saumur skal vera galvanhúðaður kambsaumur.  
Steypa með staurum skal vera amk. S-200.

Staurar eru úr 95 \* 95 mm furu.  
Láréttar lektur eru úr 45 \* 95 mm furu, fest við staura með BMF vinklum.  
Klæðning er 21 \* 95 mm fura.

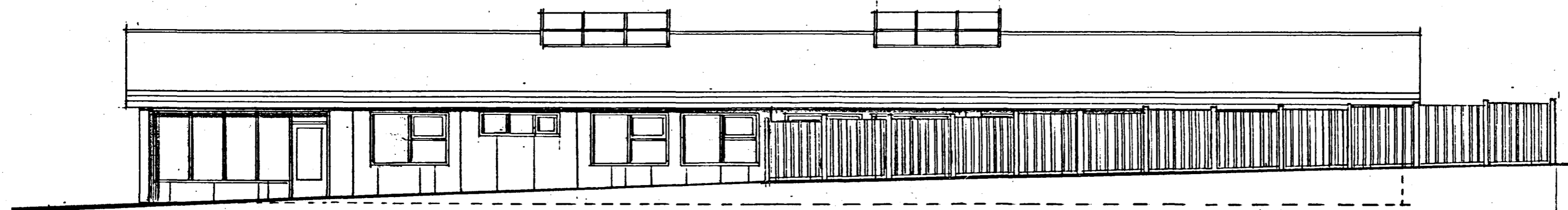

Suður. mkv. 1 : 100.

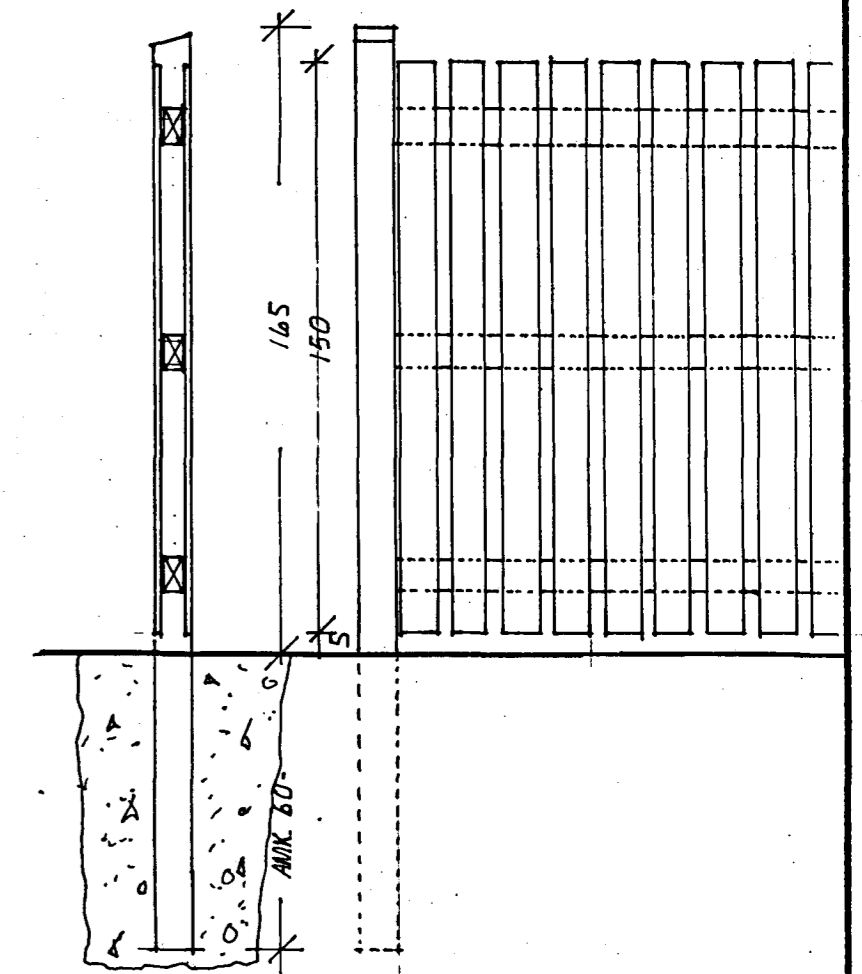

Skýringar snið. mkv. 1 : 20.

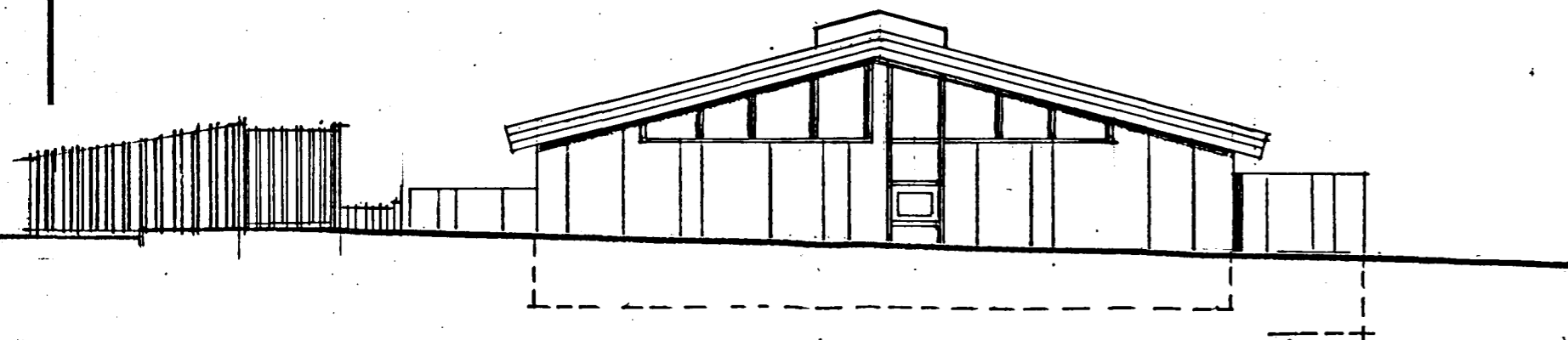

Austur. mkv. 1 : 100.

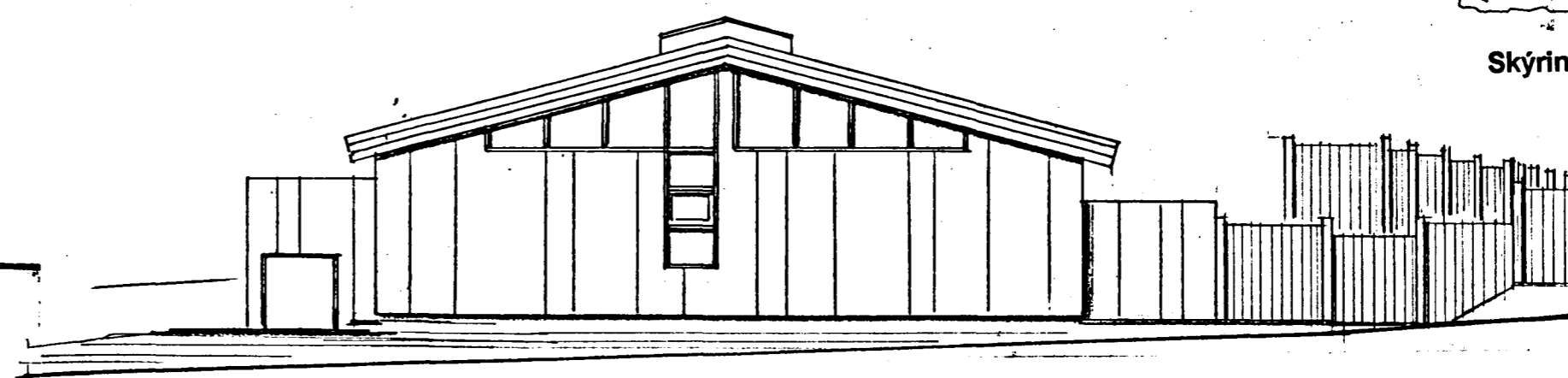

Vestur. mkv. 1 : 100.

Verk: Lyngberg 53 Hafnarfirði.  
Verkefni: Skjólgerðing á suður lóðarmörkum.

Skjólgerðing teiknuð í ágúst 1997.  
Sigurður Þorvarðarson byggingafræðingur Bfi.  
Teiknistofan Strandgötu 11 220 Hafnarfirði. sími 5651510.

Húsið teiknað í maí 1986 af Tækniþjónustunni sf.  
Lágmúla 5 108 Reykjavík.

7/897 *[Signature]*