

Lyngberg 5 Hafnarfirði

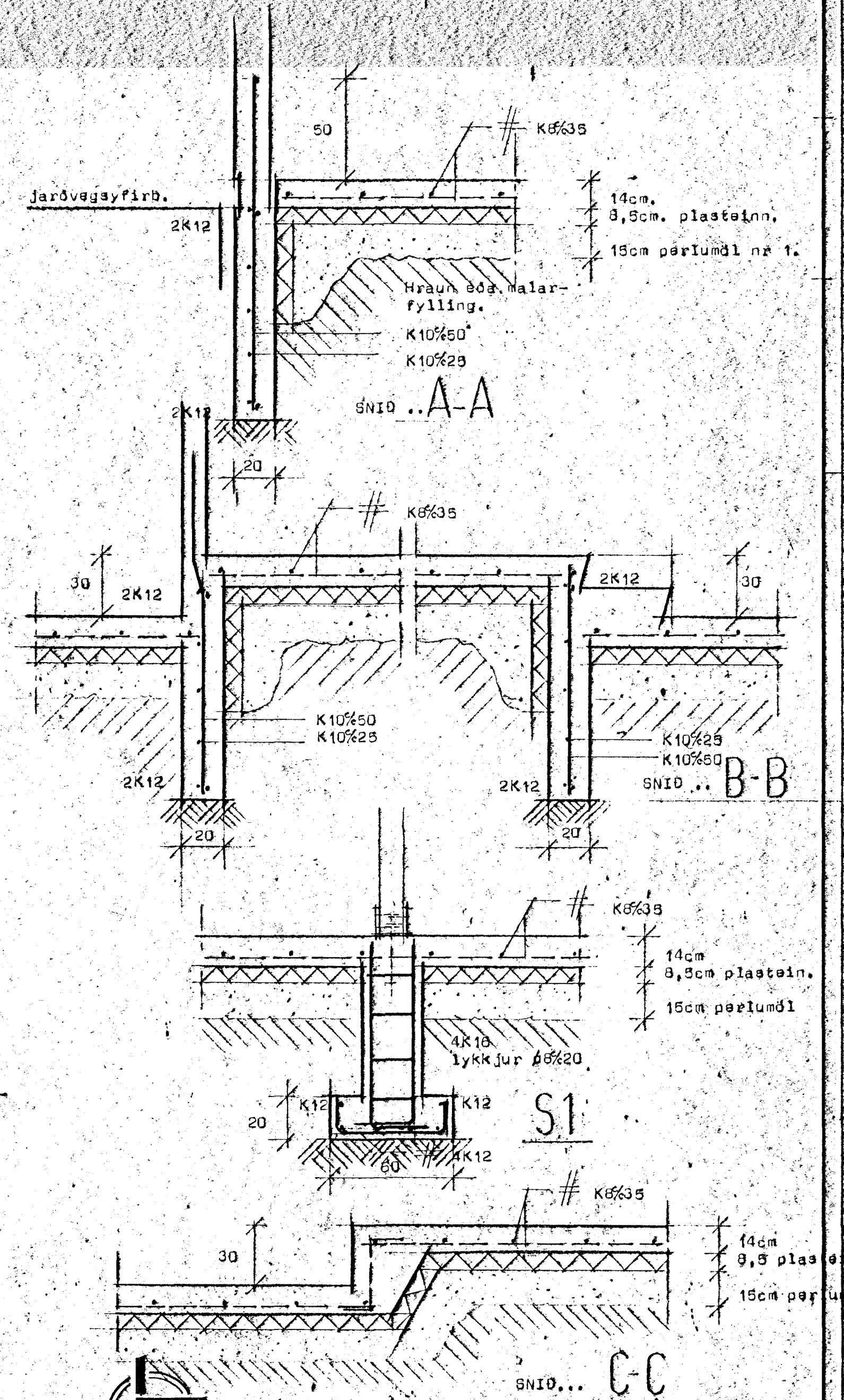

Skýringari: Grafa skal fyrir undirstöðuveggjum niður á fastan botn, Klöpp eða mólhelli og hreinsa vel undan veggjum áður en mót eru smíðuð. Grafa skal allan lausan jarðveg úr grunni og fylla í staðinn með hraunmöl eða grús, þjappa hana í 30cm þykkum lögum með titrarsísða og vata hvort lag áður en þjóppun hefst. Gratu 15cm sé þærlumöl nr 1., sbr snaiðingar. Bandstál auðkennt með K er kambaták Ks 40. Bendingar í undirstöður og gólflötu séu í samræmi við snaiðingar. Støypa í undirstöðum og gólflötu sé 9200 skv íst 10. Sígmál støypu 8-8 cm. Ath fylla skal samtímis báðumegin að sákkulyveggjum.

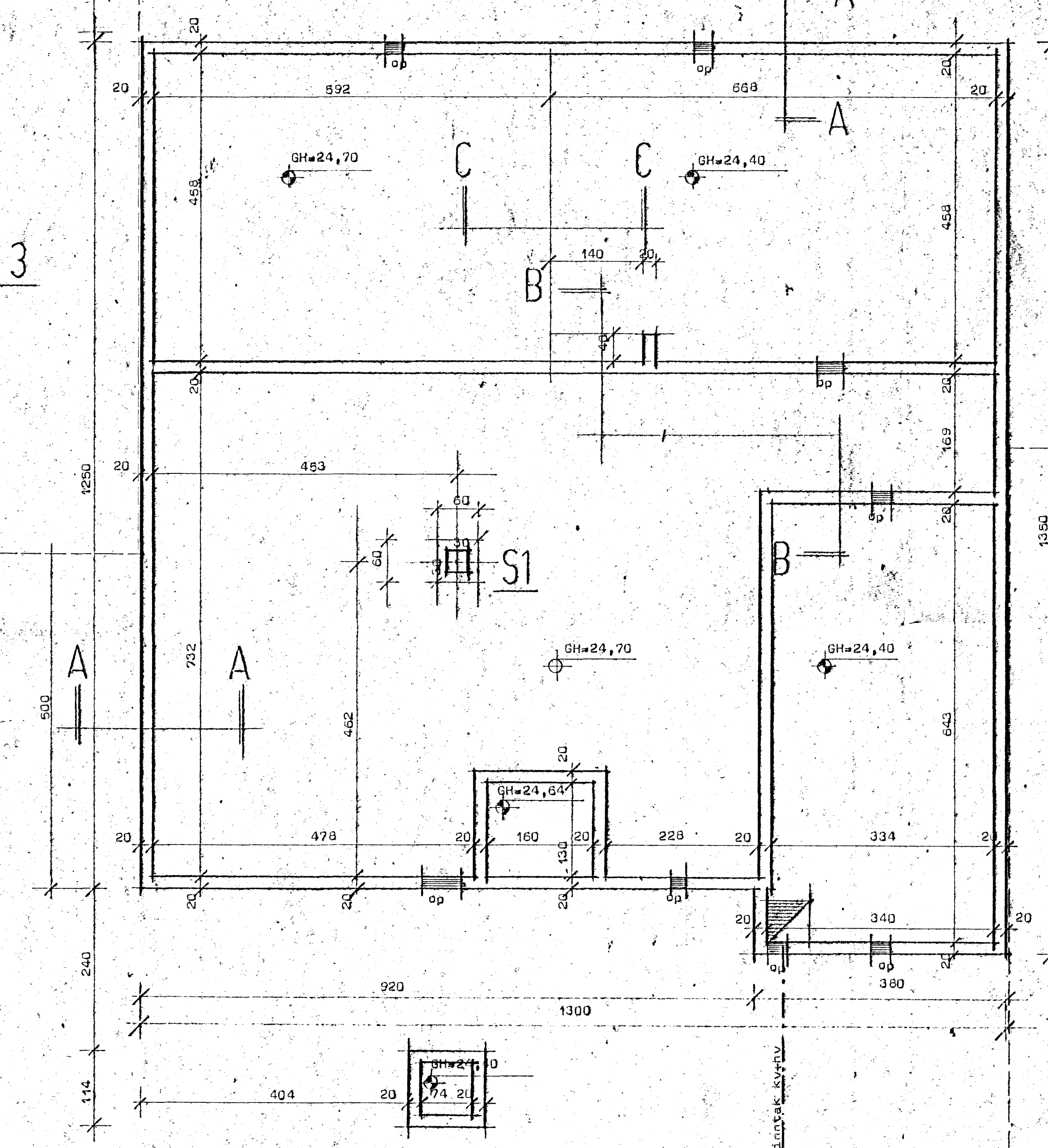

STADALHÚS
TEIKNISTOFA SÍÐUMÚLA 31 SÍMI 83141

VERKEFNI	DAGS.	1985	VERK NR
Undirstöður	MKV.	1150 1120	85-23
Lyngberg 5 Hafnarfirði	BR.		
	BLAÐ NR	2.öl	
SÍGURDUR GUOMUNDSSON SÍGURDUR P KRISTJÁNSSON FTFL			