

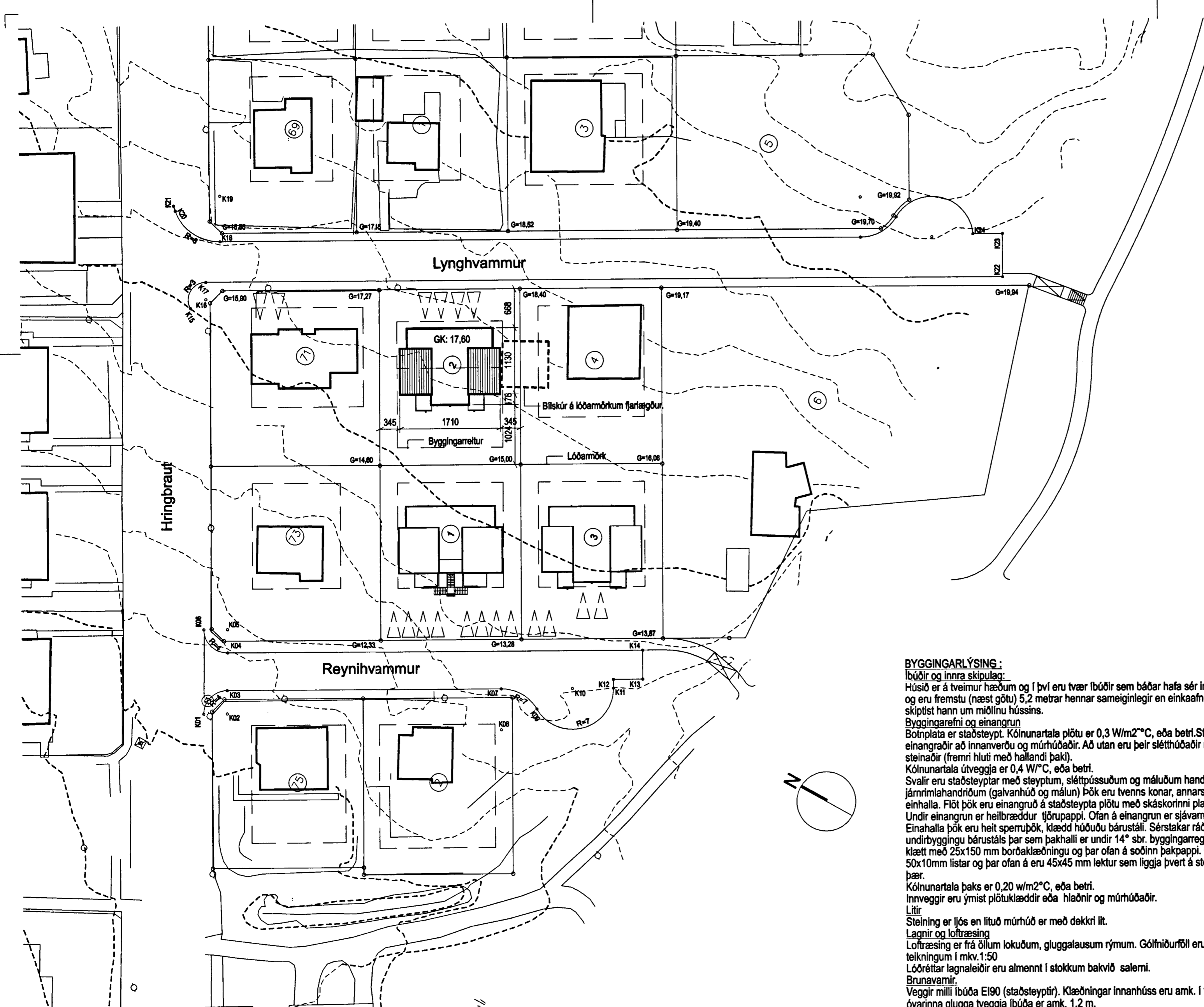

Byggingarfulltrúi  
samþykktir erindiö.

17 NOV. 2003

Bent skal á að samþykkt þessi verður ekki virk,  
fyrr en eftir þinglýsingu eignaskiptayfirlýsingar-  
innar og skráningu hennar hjá Fasteignamatí ríkisins.  
Byggingarfulltrúinn í Hafnarfirði  
F.h. Kristján Þórarinnsson



**BYGGINGARLÝSING :**

**Íbúðir og innra skipulag:**  
Húsið er á tveimur hæðum og í því eru tvær íbúðir sem báðar hafa sér inngang utan frá. Lóð er óskipt og eru fremstu (næst götu) 5,2 metrar hennar sameiginlegir en einkaafnotaréttur er af afgangi og skiptist hann um miðlinu hússins.  
**Byggingarefni og einangrun**  
Botnplata er staðsteypt. Kólnunartala plötu er 0,3 W/m<sup>2</sup>°C, eða betri. Staðsteyptir útvæggir eru einangraðir að innanverðu og múrhúðaðir. Að utan eru þeir slétt húðaðir með lítmúr (aftari hluti) og steinaðir (fremri hluti með hallandi þaki).  
Kólnunartala útvæggja er 0,4 W/m<sup>2</sup>°C, eða betri.  
Svalir eru staðsteyptar með steyptum, sléttþússuðum og máluðum handriðum að hluta og að hluta með járnriðlahandriðum (galvanhúð og málun) þök eru tvenns konar, annars vegar flöt þök og hinsvegar einhalla. Flöt þök eru einangruð á staðsteypta plötu með skáskorinni plasteinangrun, Undir einangrun er heilbræddur tjörupappi. Ofan á einangrun er sjávarmöl.  
Einhalla þök eru heit sperruþök, klædd húðuðu bárustáli. Sérstakar ráðstafanir eru gerðar í undirbyggingu bárustáls þar sem þakhalli er undir 14° sbr. byggingarreglugerð. Ofan á sperru er klætt með 25x150 mm borðklæðningu og þar ofan á soðinn þakpappi. Ofan á pappi (á sperrum) eru 50x10mm listar og þar ofan á eru 45x45 mm lektur sem liggja þvert á stefnu bárujams sem negt er í þær.  
Kólnunartala þaks er 0,20 w/m<sup>2</sup>°C, eða betri.  
Innvæggir eru ýmist plötuklæddir eða hlaðnir og múrhúðaðir.  
**Litir**  
Steining er ljós en lituð múrhúð er með dökkri lit.  
**Lagnir og loftræsing**  
Loftræsing er frá öllum lokuðum, gluggalausum rýmum. Gólfniðurföll eru í öllum votrymum, staðsett á teikningum í mkv.1:50  
Lóðréttar lagnaleiðir eru almennt í stokkum bakvið salemi.  
**Brunavámir**  
Væggir milli íbúða E190 (staðsteyptir). Klæðningar innanhúss eru amk. í flokki 2. Fjartægð milli óvarinna glugga tveggja íbúða er amk. 1,2 m.  
**Lóð og bílastæði**  
Stærð lóðar: 720 m<sup>2</sup>  
Nýting er 365,6/720 = 0,5 (leyfileg nýting skv. deiliskipulagi er 0,5)  
Bílastæði eru 4 og er þeim komið fyrir á lóð (bílastæðabörf: skv. deiliskipulagi er: 2 íbúðir > 80m<sup>2</sup>x2 stæði = 4 bílastæði ).  
**Sorp**  
Sorpunnuskýli eru tvö með tveimur tunnnum hvort, steinsteypt lokuð með timbri og standa þau á lóð. Fjöldi sorptunna, 2 íbúðir x 1,5 tunna = 3 sorptunnur.  
**Athugasemdir og kvaðir**  
Engar kvaðir eru á lóð.

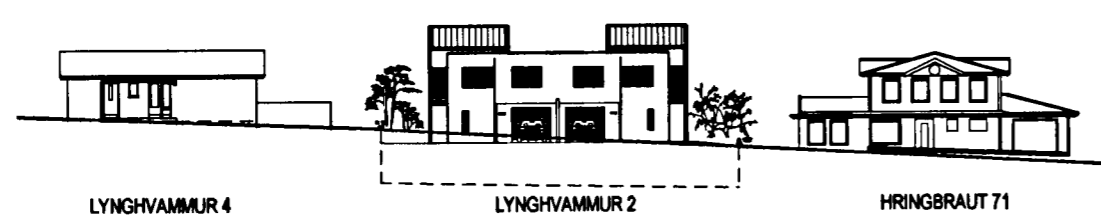

ÓTÓAFA	TEIKNAD	SAMÞYKKT	DAÐS
BREYTINGAR			



Arkitektar Skógarhlíð  
Skógarhlíð 18  
101 Reykjavík  
Sími 551 1010  
Fax 562 0588  
www.arkitektar.is

Áritun eðelhönnuðar:  
*Helgi Már Halldórsson*  
Helgi Már Halldórsson arkitekt FAL, kt. 301258-7049

LYNGHVAMMUR 2	
VERKFRNI	MKV. I A2
HEITI TEIKNINGAR	1:500
AÐALTEIKNING	TEIKNAD
AFSTÖÐUMYND	ask
	DAÐS
	07.11.2003
VERK NR.	ÓTÓAFA
0244	10-01