

BYGGINGARLÝSING : Íbúðir og innra skipulag: Húsið er á tveimur hæðum og í því eru fjórar íbúðir sem allar hafa sér inngang utan frá. Íbúðir á 1. hæð hafa einkaafnotareiti í garði, næst íbúðum.

Byggingarefni og einangrun: Botnplata er staðsteypt. Kólnunartala plötu er 0,3 W/m²°C, eða betri. Staðsteyptir útveggir eru einangraðir að innanverðu og múrhúðaðir. Að utan eru þeir sléttuhúðaðir með litmúr (aftari hluti og miðhluti að götu) og steinaðir (fremri hluti með hallandi þaki). Kólnunartala útveggja er 0,4 W/m²°C, eða betri. Svalir eru staðsteyptar með steiptum sléttþússuðum og máluðum handríðum að hluta og að hluta með járnrimlahandríðum (galvanhúð) Þök eru tvenns konar, annars vegar flöt þök og hins vegar einhalla. Flöt þök eru einangruð á staðsteypta plötu með skáskorinni plasteinangrun. Undir einangrun er heilbræddur tjörupappi. Ofan á einangrun er sjávarmöl. Einahalla þök eru köld, uppstóluð og klædd húðuðu búrústáli. Sérstakar ráðstafanir eru gerðar í undirbyggingu búrústáls þar sem þakhalli er undir 14° sbr. byggingarreglugerð. Ofan á sperrum er klætt með 25x150 mm borðaklæðningu og þar ofan á soðinn þakpappi. Ofan á þakki (á sperrum) eru 50x10 mm listar og þar ofan á eru 45x45 mm lektur sem liggja þvert á stefnu bárujárns, sem neigl er í þær. Kólnunartala þaks er 0,20 W/m²°C, eða betri. Innveggir eru ýmist plötuklæddir eða hlaðnir og múrhúðaðir.

Litr: Steining er ljós en lituð múrhúð er með dekkri lit.

Lagnir og loftræsing: Loftræsing er frá öllum lokuðum, gluggalausum rýmum. Gólfmíðurföll eru í öllum votrymum, staðsett á teikningum í mkv.1:50. Lóðrættar lagnaleiðir eru almennt í stokkum bakvið salerni. Snjóbræðsla í útitróppum að 2. hæð. Inntök lagna eru skemuð af.

Brunavarnir: Svalir og svalgangur eru REI60 (staðsteypt) og veggir milli íbúða EI90 (staðsteyptir). Klæðningar innanhúss eru a.m.k. í flokki 2. Fjarlægð milli óvarinna glugga tveggja íbúða er a.m.k. 1,2 m.

Lóð og bílastæði: Stærð lóðar: 1.140,4 m². Nýting er 450,7/1.140,4 = 0,39 (leyfileg nýting skv. deiliskipulagi er 0,6) Bílastæði eru 8 og er þeim komið fyrir á lóð (bílastæðapörf: skv. deiliskipulagi er: 4 íbúðir > 80m² x 2 stæði = 8 bílastæði).

Sorp: Sorptunnuskýli eru tvö, steinsteyptr lokuð með timri og standa þau á lóð. Fjöldi sorptunna, 4 íbúðir x 1 tunna + 1 = 5 sorptunnur.

Athugasemdir og kvæðir: Engar kvæðir eru á lóð.

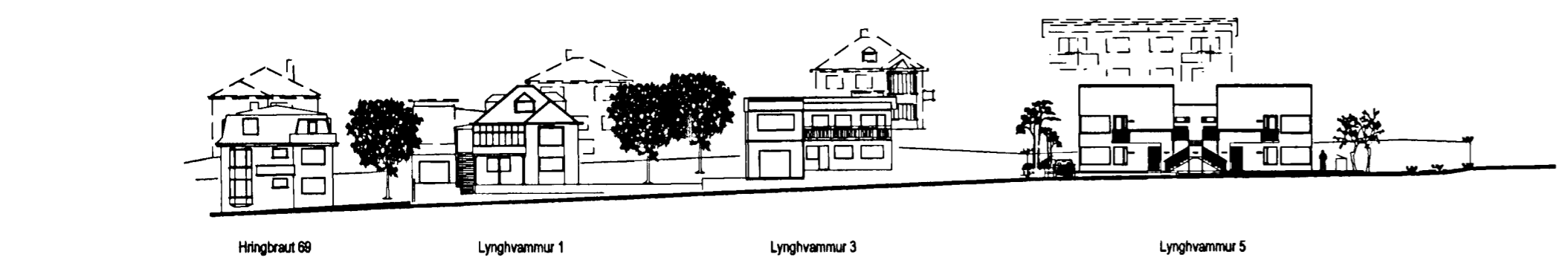

A	TH	HMH	22.12.2004
BYGGINGARLÝSING			
ÚTGAFA	TEKNAÐ	SAMÞYKKT	Í DAGG
BREYTINGAR			

ASK Arkitektar Skógarhlíð ehf.
Skógarhlíð 18
105 Reykjavík
Sími 515 0300
Fax 515 0319
www.arkitektar.is

Artun aðsöðnuðar:
Helgi Már Halldórsson arkitekt FAI, kt. 301258-7049

LYNGHVAMMUR 5

VERKEFNI	HEITI TEKINGAR	MKV. Í A2
	AÐALTEIKNING	1:500
	TEKNAÐ	HMH
	DAÐG	16.07.2004
VERK NR.	NÚMER TEKINGAR	ÚTGAFA
0244	10-01	