

Hringbraut

2

BYGGINGARLÝSING : Íbúðir og innra skipulag. Húsið er á tveimur hæðum og í því eru fjórar íbúðir sem allar hafa sér inngang utan frá. Íbúðir á 1. hæð hafa einkaafnotareiti í garði, næst íbúðum.

Byggingarefni og einangrun: Botnplata er staðsteypt. Kólnunartala plötu er 0,3 W/m²C, eða betri. Staðsteyptir útveggir eru einangraðir að innanverðu og múrhúðaðir. Að utan eru þeir slétt húðaðir með litmúr (aftari hluti og miðhluti að götu) og steinaðir (fremri hluti með hallandi þaki). Kólnunartala útveggja er 0,4 W/m²C, eða betri. Svalir eru staðsteyptar með steypum sléttþússuðum og máluðum handrúðum að hluta og að hluta með járnriðlahandrúðum (galvanhúð) Þök eru tvenns konar, annars vegar flöt þök og hins vegar einhalla. Flöt þök eru einangruð á staðsteypta plötu með skáskorinni plasteinangrun. Undir einangrun er heilbræddur tjörupappi. Ofan á einangrun er sjávmöl. Einahalla þök eru köld, uppstólud og klædd húðuðu búrústáli. Sérstakar ráðstafanir eru gerðar í undirbyggingu búrústáls þar sem þakhalli er undir 14° sbr. byggingareglugerð. Ofan á þakkerfi er klætt með 25x150 mm borðaklæðningu og þar ofan á soðinn þakpappi. Ofan á þakkerfi (á sperrum) eru 50x10 mm listar og þar ofan á eru 45x45 mm lektur sem liggja þvert á stefnu búrústáls, sem neigl er í þær. Kólnunartala þaks er 0,20 W/m²C, eða betri. Innveggir eru ýmist plötuklæddir eða hlaðnir og múrhúðaðir.

Litir: Steining er ljós en lituð múrhúð er með dekkri lit.

Lagnir og loftþræsing: Loftþræsing er frá öllum lokuðum, gluggalausum rýmum. Gólfniðurföll eru í öllum votrymum, staðsett á teikningum í mkv. 1:50. Lóðréttar lagnaleiðir eru almennt í stokkum þakvið salemi. Snjóbræðsla í útitróppum að 2. hæð.

Brunavannir: Svalir og svalgangur eru RE160 (staðsteypt) og veggir milli íbúða EI90 (staðsteyptir). Klæðningar innanhúss eru a.m.k. í flokki 2. Fjarlægð milli óvarinna glugga tveggja íbúða er a.m.k. 1,2 m.

Lóð og bílastæði: Stærð lóðar: 720 m². Nýting er 450,7/1140,4 = 0,39 (leyfileg nýting skv. deiliskipulagi er 0,6) Bílastæði eru 8 og er þeim komið fyrir á lóð (bílastæðapörf: skv. deiliskipulagi er: 4 íbúðir > 80m² x 2 stæði = 8 bílastæði).

Sorp: Sorptunnuskýli eru tvö, steinsteypu lokuð með limbri og standa þau á lóð. Fjöldi sorptunna, 4 íbúðir x 1 tunna + 1 = 5 sorptunnur.

Athugasemdir og kvaðir: Engar kvaðir eru á lóð.

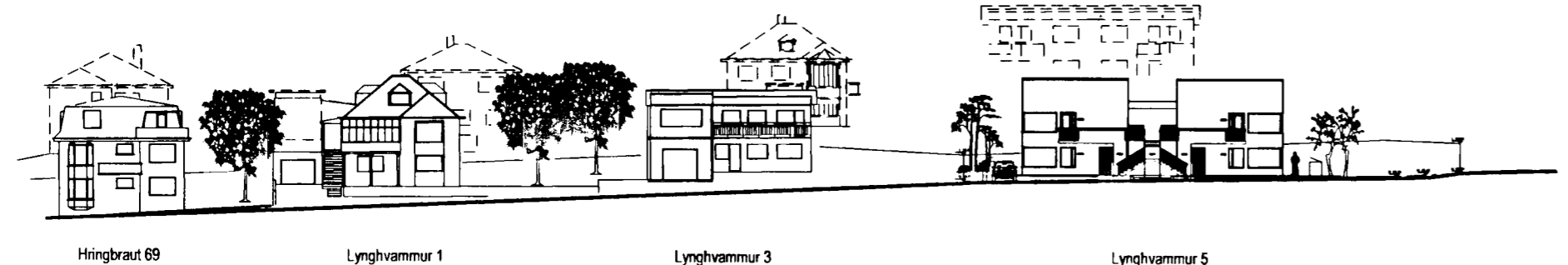

Hringbraut 69 Lynghvammur 1 Lynghvammur 3 Lynghvammur 5

ÚTGÁFA	TEIKNAD	SAMÞYKKT	DAGS
BREYTINGAR			

ASK Arkitektar Skógarhlöð ehf.
Skógarhlöð 18
105 Reykjavík
Sími 515 0300
Fax 515 0319
www.arkitektar.is

Artun aðalhönnuðar: *Helgi Már Halldórsson*
Helgi Már Halldórsson arkitekt FAÍ, kt. 301258-7049

LYNGHVAMMUR 5

VERKEFNI	MKV 1 A2
HEITI TEIKNINGAR	1:500
ADALTEIKNING	TEIKNAD
	HMH
AFSTÖÐUMYND	DAGS
GÖTUMYND	16.07.2004
VERK NR	ÚTGÁFA
0244	10-01