

# Mávahraun 21 Hafnarfirði.



Samþykkt þann

16 FEB. 2001

Byggingafulltrúinn í Hafnarfirði  
F.h. Kristján Þórarinnsson

*KP*

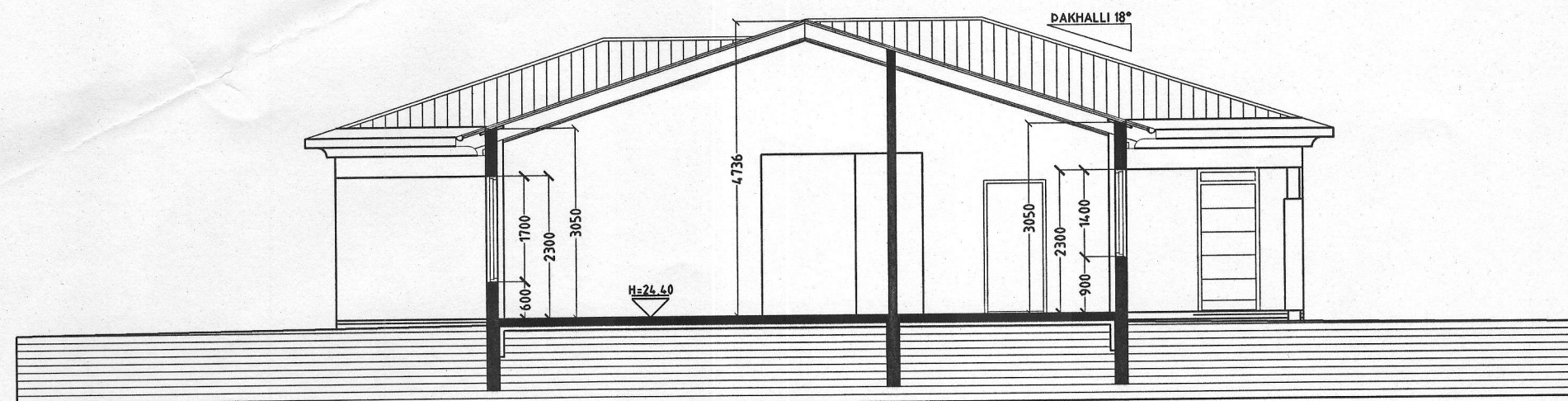

SNID A-A MKV. 1:100.

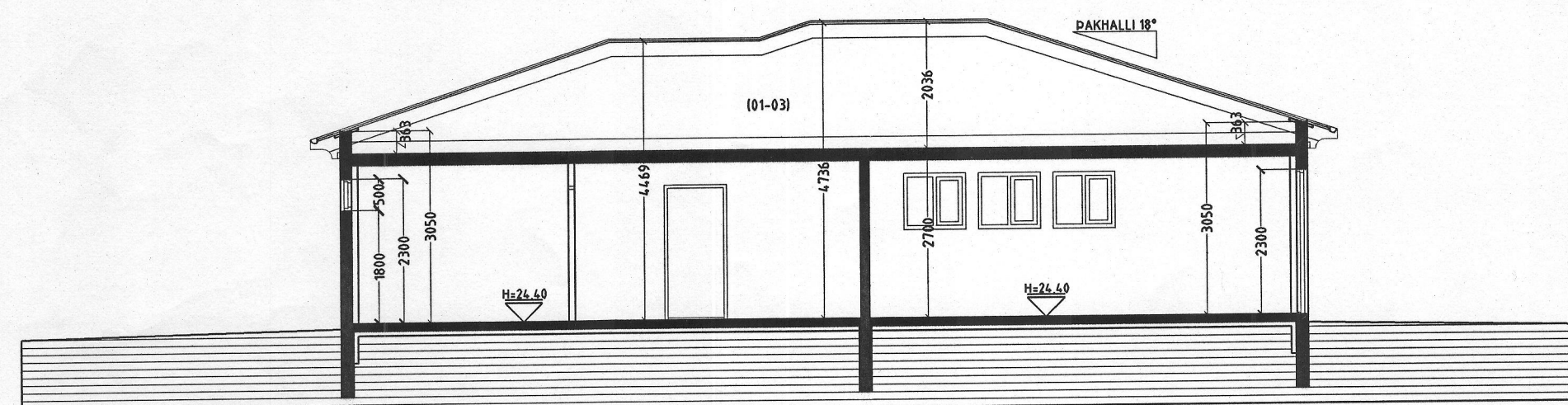

SNID B-B MKV. 1:100.

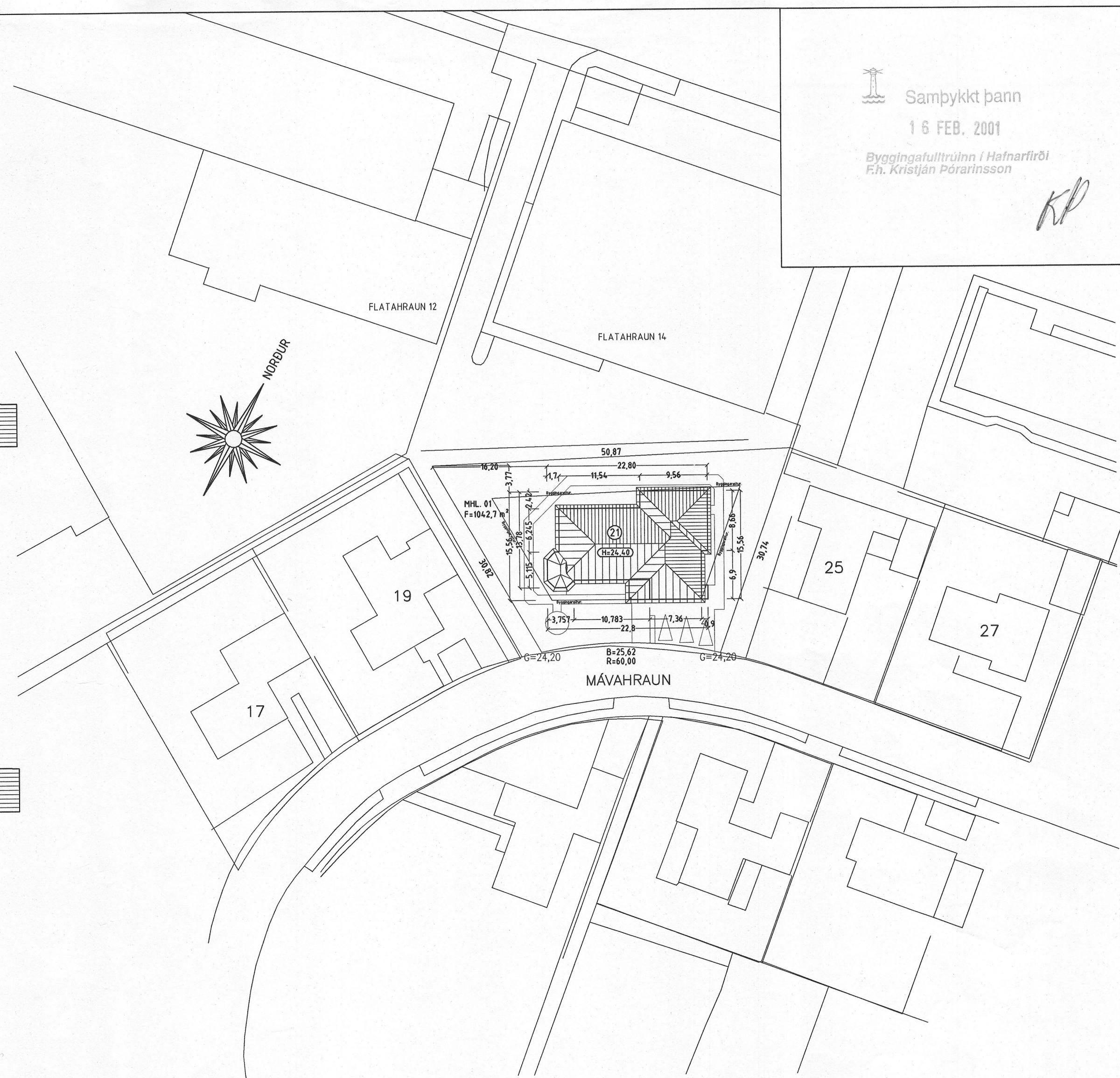

AFSTÖÐUMYND MKV. 1:500.

## Byggingarlýsing / verklýsing:

Húsið er staðsteypt á hefðbundinn hátt með stálklæddu þaki.  
Undirstöður og botnplata eru staðsteyptar á þjappaðri hraunfyllingu og eða á klöpp.  
Útveggir staðsteyptir 18 sm. einangrun 100 mm. múrhúð 2 sm.

## Steyptplata a.m.k. 16 sm. staðsteypt.

Þak, timbursperrur heilklæddar með 25x150 mm borðvið, þakpappa og þakstáli. Þakeinangrun 200 mm (steinull).  
LR. táknað loftræsting.

## Sérstakar skýringar vegna einangrunar:

Botnplata er einangruð með 75 mm einangrunarplasti, veggir sökkta eru einangraðir 50 sm niður fyrir plötu með 75 mm einangrunarplasti.  
Ofan á einangrun botnplötu skal leggja þolplast (rakasperra).  
Útveggir eru einangraðir með 100 mm einangrunarplasti.

Í gluggum er tvöfalt K-einangrunargler (12 mm loftbil í föstum gluggum en 9mm loftbil í opnategum gluggafögum og hurðum).

U-gildi ( $W/m^2K$ ) einstakra byggingahluta skulu vera í samræmi við upptalningu hér að neðan:

Þak:	$T_i \geq 18^\circ C$ U-gildi: 0,2
Útveggir:	$T_i \geq 18^\circ C$ U-gildi: 0,4
Léttur útveggur einangraður í grind:	$T_i \geq 18^\circ C$ U-gildi: 0,3
Gluggar (karmar, gler vegið meðaltal, K-gler):	$T_i \geq 18^\circ C$ U-gildi: 0,3
Hurðir:	$T_i \geq 18^\circ C$ U-gildi: 0,3
Gólf: á fyllingu og að óupphitðu rými.	$T_i \geq 18^\circ C$ U-gildi: 0,3
Gólf að útilofti:	$T_i \geq 18^\circ C$ U-gildi: 0,2
Útveggir, vegið meðaltal (veggfletir, gluggar og hurðir):	$T_i \geq 18^\circ C$ U-gildi 0,3

Að öðru leiti skal miða við að kólnunartölur einstakra byggingahluta séu í samræmi við ÍST EN ISO 6946:1996.

**Skýringar vegna eldvarna:**

- > B0. táknað björgunarop, samkv. reglugerð um brunavarnir og brunamál.
- Táknað rýmingarleið, samkv. reglugerð um brunavarnir og brunamál.
- ⊗ Reykskynjari, staðset júst samkv. teikningu.

# Mávahraun 21 Hafnarfirði.

Sigurður Þorvardarson byggingafræðingur b.f.í.  
Teiknistofan Strandgötu 11 220 Hafnarfirði.  
STH. teiknistofan ehf. kt. 510298-2769. Kf. aðalhönnuðar: 141250-4189.  
Sími: 5651510. Netfang: teiknistofan@islandia.is

Skýringar:	Aðaluppdráttur.
Teikning:	Snið, byggingarlýsing og afstöðumynd.
Mælikvæði:	1: 100. / 1: 500.
Undirskrift:	<i>26/10 00</i>
Blað nr: 2/4.	Dagsetning: 25 október 2000.
Breytt:	